

500t

All terrain

Liebherr LTM1500-8.1



LIEBHERR LTM 1500-8.1

T Hovedbom

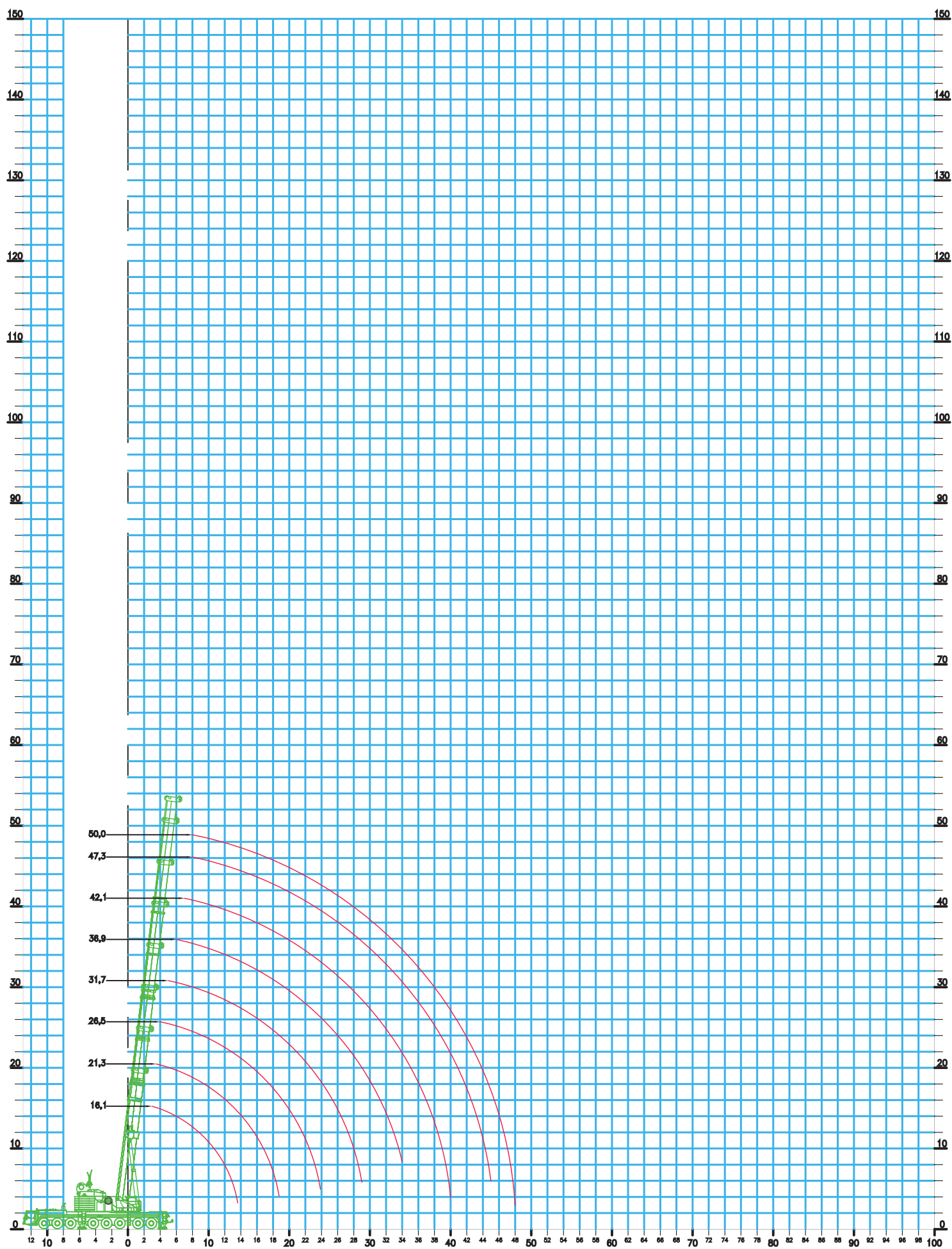

Krandata:

Løfteevne i tons

Type:

Liebherr LTM 1500-8.1, 500ton mobilkran

Løfteevne på:

T Hovedbom.

Arbejds område:

Svingbar i 360°

Afstøtning:

Længde = 9,9m Normal bredde = 9,6m

75% løfteevne i henhold til DIN 15019.2

T	--
50m	

Kontravægt i ton	165,0	135,0	135,0								
Bomlængde i m	16,1	16,1	16,1	21,3	26,5	31,7	36,9	42,1	47,3	50,0	
Jiblængde i m											
Jibvinkel											
Udlæg											
3,0	500,0	500,0	274,0							3,0	
3,5	400,0	400,0	274,0	272,0						3,5	
4,0	325,0	325,0	274,0	267,0	247,0					4,0	
4,5	274,0	269,0	269,0	263,0	238,0					4,5	
5,0	268,0	252,0	252,0	251,0	231,0	187,0				5,0	
6,0	238,0	223,0	223,0	221,0	212,0	171,0	150,0			6,0	
7,0	213,0	199,0	199,0	199,0	195,0	158,0	139,0	121,0		7,0	
8,0	193,0	179,0	179,0	179,0	178,0	147,0	129,0	113,0	98,0	8,0	
9,0	176,0	162,0	162,0	162,0	161,0	138,0	120,0	106,0	93,0	81,0	9,0
10,0	161,0	147,0	147,0	147,0	146,0	130,0	112,0	100,0	88,0	76,0	10,0
12,0	133,0	123,0	123,0	124,0	122,0	111,0	98,0	88,0	80,0	69,0	12,0
14,0	113,0	105,0	105,0	106,0	104,0	99,0	87,0	79,0	72,0	62,0	14,0
16,0				92,0	90,0	89,0	78,0	71,0	64,0	56,0	16,0
18,0				80,0	79,0	79,0	71,0	63,0	58,0	52,0	18,0
20,0				66,0	71,0	70,0	63,0	57,0	53,0	47,0	20,0
22,0					63,0	62,0	59,0	53,0	48,5	42,5	22,0
24,0					57,0	56,0	55,0	49,5	44,0	38,5	24,0
26,0						50,0	50,0	46,0	41,0	35,5	26,0
28,0						46,0	46,0	43,0	38,0	33,0	28,0
30,0						42,0	42,0	40,5	35,5	30,5	30,0
32,0							38,5	37,0	33,0	27,9	32,0
34,0							35,5	34,5	31,0	26,3	34,0
36,0								32,5	29,4	24,7	36,0
38,0								30,5	27,9	23,3	38,0
40,0								28,6	26,4	21,9	40,0
42,0									24,6	20,6	42,0
44,0									23,5	19,4	44,0
46,0									18,0	18,2	46,0
48,0										17,0	48,0
50,0											50,0

Over bagenden

Over bagenden

Krandata:

Løfteevne i tons

Type:

Liebherr LTM 1500-8.1, 500ton mobilkran

Løfteevne på:

T Hovedbom.

Arbejds område:

Svingbar i 360°

Afstøtning:

Længde = 9,9m Normal bredde = 9,6m**75% løfteevne i henhold til DIN 15019.2**

T	--
50m	

Kontravægt i ton	105,0								
Bomlængde i m	16,1	21,3	26,5	31,7	36,9	42,1	47,3	50,0	
Jiblængde i m									
Jibvinkel									
Udlæg									
3,0	274,0								3,0
3,5	274,0	274,0							3,5
4,0	274,0	274,0	247,0						4,0
4,5	274,0	261,0	238,0						4,5
5,0	257,0	244,0	231,0	187,0					5,0
6,0	228,0	215,0	212,0	171,0	151,0				6,0
7,0	201,0	192,0	192,0	158,0	140,0	121,0			7,0
8,0	175,0	171,0	170,0	147,0	131,0	113,0	98,0		8,0
9,0	156,0	153,0	153,0	138,0	121,0	106,0	93,0	81,0	9,0
10,0	140,0	139,0	138,0	130,0	113,0	100,0	88,0	76,0	10,0
12,0	115,0	116,0	114,0	111,0	98,0	88,0	80,0	69,0	12,0
14,0	97,0	98,0	96,0	97,0	87,0	79,0	72,0	62,0	14,0
16,0		84,0	84,0	83,0	78,0	71,0	64,0	56,0	16,0
18,0		73,0	73,0	72,0	70,0	63,0	58,0	52,0	18,0
20,0		64,0	64,0	63,0	62,0	57,0	53,0	47,0	20,0
22,0			56,0	55,0	55,0	53,0	48,5	42,5	22,0
24,0			50,0	50,0	49,5	48,5	44,0	38,5	24,0
26,0				46,0	44,0	43,5	41,0	35,5	26,0
28,0				41,5	40,0	40,5	38,0	33,0	28,0
30,0				38,0	36,0	37,0	35,5	30,5	30,0
32,0					32,5	33,5	32,5	27,9	32,0
34,0					30,0	30,5	29,5	26,3	34,0
36,0						28,1	27,0	24,7	36,0
38,0						25,9	24,8	23,3	38,0
40,0						24,0	22,8	21,9	40,0
42,0							21,0	20,6	42,0
44,0							19,4	19,4	44,0
46,0							18,0	17,9	46,0
48,0								16,7	48,0
50,0									50,0

Krandata:

Løfteevne i tons

Type:

Liebherr LTM 1500-8.1, 500ton mobilkran

Løfteevne på:

T Hovedbom.

Arbejds område:

Svingbar i 360°

Afstøtning:

Længde = 9,9m Normal bredde = 9,6m**75% løfteevne i henhold til DIN 15019.2**

T	--
50m	

Kontravægt i ton	90,0								
Bomlængde i m	16,1	21,3	26,5	31,7	36,9	42,1	47,3	50,0	
Jiblængde i m									
Jibvinkel									
Udlæg									
3,0	274,0								3,0
3,5	274,0	274,0							3,5
4,0	274,0	274,0	247,0						4,0
4,5	259,0	258,0	238,0						4,5
5,0	242,0	241,0	231,0	187,0					5,0
6,0	213,0	212,0	212,0	171,0	151,0				6,0
7,0	188,0	187,0	187,0	158,0	140,0	121,0			7,0
8,0	166,0	166,0	166,0	147,0	131,0	113,0	98,0		8,0
9,0	149,0	149,0	148,0	138,0	121,0	106,0	93,0	81,0	9,0
10,0	134,0	135,0	133,0	130,0	113,0	100,0	88,0	76,0	10,0
12,0	110,0	111,0	109,0	110,0	98,0	88,0	80,0	69,0	12,0
14,0	92,0	93,0	93,0	92,0	87,0	79,0	72,0	62,0	14,0
16,0		79,0	79,0	78,0	77,0	71,0	64,0	56,0	16,0
18,0		68,0	68,0	67,0	67,0	63,0	58,0	52,0	18,0
20,0		60,0	59,0	58,0	59,0	57,0	53,0	47,0	20,0
22,0			53,0	53,0	51,0	50,0	48,5	42,5	22,0
24,0			47,0	47,5	40,5	46,5	44,0	38,5	24,0
26,0				42,0	36,0	41,5	40,5	35,5	26,0
28,0				37,5	33,5	37,0	36,0	33,0	28,0
30,0				34,0	30,5	33,0	32,0	30,5	30,0
32,0					27,6	29,8	29,0	27,9	32,0
34,0						27,1	26,2	26,3	34,0
36,0						24,7	23,8	23,8	36,0
38,0						22,6	21,6	21,7	38,0
40,0						20,8	19,8	19,8	40,0
42,0							18,1	18,1	42,0
44,0							16,6	16,6	44,0
46,0							15,3	15,2	46,0
48,0								13,9	48,0
50,0									50,0

Krandata:

Løfteevne i tons

Type:

Liebherr LTM 1500-8.1, 500ton mobilkran

Løfteevne på:

T Hovedbom.

Arbejds område:

Svingbar i 360°

Afstøtning:

Længde = 9,9m Normal bredde = 9,6m**75% løfteevne i henhold til DIN 15019.2**

T	--
50m	

Kontravægt i ton	75,0									
Bomlængde i m	16,1	21,3	26,5	31,7	36,9	42,1	47,3	50,0		
Jiblængde i m										
Jibvinkel										
Udlæg										
3,0	274,0							3,0		
3,5	274,0	274,0						3,5		
4,0	274,0	273,0	247,0					4,0		
4,5	255,0	254,0	238,0					4,5		
5,0	239,0	237,0	231,0	187,0				5,0		
6,0	208,0	208,0	207,0	171,0	151,0			6,0		
7,0	182,0	182,0	181,0	158,0	140,0	121,0		7,0		
8,0	162,0	162,0	161,0	147,0	131,0	113,0	98,0	8,0		
9,0	144,0	145,0	143,0	138,0	121,0	106,0	93,0	81,0	9,0	
10,0	128,0	130,0	127,0	129,0	113,0	100,0	88,0	76,0	10,0	
12,0	104,0	105,0	105,0	104,0	98,0	88,0	80,0	69,0	12,0	
14,0	86,0	87,0	87,0	86,0	85,0	79,0	72,0	62,0	14,0	
16,0		74,0	74,0	73,0	73,0	71,0	64,0	56,0	16,0	
18,0		63,0	64,0	62,0	62,0	61,0	58,0	52,0	18,0	
20,0		54,0	55,0	55,0	54,0	53,0	52,0	47,0	20,0	
22,0			47,0	47,5	46,0	47,0	46,0	42,5	22,0	
24,0			41,0	41,5	41,5	41,0	40,0	38,5	24,0	
26,0				36,5	36,5	36,0	35,0	35,5	26,0	
28,0				32,5	32,5	32,0	31,0	31,0	28,0	
30,0				29,5	29,0	28,5	27,7	27,8	30,0	
32,0					26,1	25,6	24,7	24,8	32,0	
34,0						23,7	23,1	22,2	22,3	34,0
36,0							21,0	20,0	20,2	36,0
38,0							19,1	18,2	18,2	38,0
40,0							17,5	16,4	16,4	40,0
42,0								14,8	14,8	42,0
44,0								13,5	13,4	44,0
46,0								12,3	12,2	46,0
48,0									11,1	48,0
50,0										50,0

Krandata:

Løfteevne i tons

Type:

Liebherr LTM 1500-8.1, 500ton mobilkran

Løfteevne på:

T Hovedbom.

Arbejds område:

Svingbar i 360°

Afstøtning:

Længde = 9,9m Normal bredde = 9,6m**75% løfteevne i henhold til DIN 15019.2**

T	--
50m	

Kontravægt i ton	60,0								
Bomlængde i m	16,1	21,3	26,5	31,7	36,9	42,1	47,3	50,0	
Jiblængde i m									
Jibvinkel									
Udlæg									
3,0	274,0								3,0
3,5	274,0	274,0							3,5
4,0	271,0	269,0	247,0						4,0
4,5	252,0	251,0	238,0						4,5
5,0	234,0	233,0	231,0	187,0					5,0
6,0	202,0	202,0	201,0	171,0	151,0				6,0
7,0	177,0	177,0	176,0	158,0	140,0	121,0			7,0
8,0	155,0	155,0	154,0	147,0	131,0	113,0	98,0		8,0
9,0	137,0	138,0	136,0	138,0	121,0	106,0	93,0	81,0	9,0
10,0	121,0	123,0	121,0	122,0	113,0	100,0	88,0	76,0	10,0
12,0	97,0	98,0	99,0	98,0	93,0	88,0	80,0	69,0	12,0
14,0	79,0	81,0	81,0	80,0	78,0	73,0	72,0	62,0	14,0
16,0		67,0	68,0	68,0	65,0	64,0	60,0	56,0	16,0
18,0		55,0	56,0	57,0	55,0	54,0	51,0	51,0	18,0
20,0		46,5	47,0	48,0	47,5	47,0	44,5	44,0	20,0
22,0			40,5	41,0	41,0	40,5	39,0	38,5	22,0
24,0			35,0	35,5	35,5	35,0	34,0	34,0	24,0
26,0				31,5	31,0	30,5	29,7	29,8	26,0
28,0				27,8	27,4	27,0	26,1	26,2	28,0
30,0				24,9	24,4	24,0	23,1	23,2	30,0
32,0					21,9	21,4	20,5	20,6	32,0
34,0						19,8	19,2	18,3	34,0
36,0							17,3	16,3	36,0
38,0							15,6	14,5	38,0
40,0							14,1	12,9	40,0
42,0								11,5	42,0
44,0								10,3	44,0
46,0								9,3	46,0
48,0								8,3	48,0
50,0									50,0

Kradata:

Løfteevne i tons

Type:

Liebherr LTM 1500-8.1, 500ton mobilkran

Løfteevne på:

T Hovedbom.

Arbejds område:

Svingbar i 360°

Afstøtning:

Længde = 9,9m Normal bredde = 9,6m

75% løfteevne i henhold til DIN 15019.2

T	--
50m	

Kontravægt i ton	45,0								
Bomlængde i m	16,1	21,3	26,5	31,7	36,9	42,1	47,3	50,0	
Jiblængde i m									
Jibvinkel									
Udlæg									
3,0	274,0							3,0	
3,5	274,0	274,0						3,5	
4,0	267,0	265,0	247,0					4,0	
4,5	247,0	245,0	238,0					4,5	
5,0	229,0	227,0	227,0	187,0				5,0	
6,0	196,0	196,0	195,0	171,0	151,0			6,0	
7,0	170,0	170,0	169,0	158,0	140,0	121,0		7,0	
8,0	148,0	149,0	147,0	147,0	131,0	113,0	94,0	8,0	
9,0	129,0	131,0	129,0	128,0	117,0	106,0	90,0	78,0	9,0
10,0	113,0	115,0	115,0	110,0	103,0	97,0	86,0	74,0	10,0
12,0	89,0	91,0	91,0	87,0	81,0	78,0	74,0	68,0	12,0
14,0	69,0	72,0	73,0	71,0	66,0	64,0	60,0	59,0	14,0
16,0		57,0	58,0	59,0	56,0	53,0	50,0	49,5	16,0
18,0		46,0	47,5	48,0	48,0	45,5	42,5	42,0	18,0
20,0		38,5	39,5	40,0	40,0	39,0	36,5	36,0	20,0
22,0			34,0	34,5	34,0	33,5	31,5	31,5	22,0
24,0			29,2	29,6	29,4	29,0	27,7	27,4	24,0
26,0				25,9	25,6	25,2	24,3	24,1	26,0
28,0				22,8	22,5	22,0	21,2	21,2	28,0
30,0				20,4	19,9	19,4	18,5	18,6	30,0
32,0					17,7	17,2	16,2	16,3	32,0
34,0					15,8	15,1	14,1	14,2	34,0
36,0						13,4	12,3	12,4	36,0
38,0						11,9	10,8	10,9	38,0
40,0						10,6	9,4	9,5	40,0
42,0							8,2	8,3	42,0
44,0							7,2	7,2	44,0
46,0							6,3	6,2	46,0
48,0								5,4	48,0
50,0									50,0

Krandata:

Løfteevne i tons

Type:

Liebherr LTM 1500-8.1, 500ton mobilkran

Løfteevne på:

T Hovedbom.

Arbejds område:

Svingbar i 360°

Afstøtning:

Længde = 9,9m Normal bredde = 9,6m**75% løfteevne i henhold til DIN 15019.2**

T	--
50m	

Kontravægt i ton	30,0								
Bomlængde i m	16,1	21,3	26,5	31,7	36,9	42,1	47,3	50,0	
Jiblængde i m									
Jibvinkel									
Udlæg									
3,0	274,0								3,0
3,5	274,0	274,0							3,5
4,0	262,0	260,0	247,0						4,0
4,5	241,0	240,0	238,0						4,5
5,0	222,0	221,0	221,0	187,0					5,0
6,0	190,0	190,0	189,0	171,0	151,0				6,0
7,0	162,0	164,0	161,0	154,0	139,0	121,0			7,0
8,0	139,0	141,0	139,0	126,0	116,0	108,0	94,0		8,0
9,0	120,0	121,0	115,0	106,0	100,0	94,0	88,0	78,0	9,0
10,0	104,0	105,0	98,0	109,0	86,0	82,0	77,0	74,0	10,0
12,0	76,0	79,0	76,0	94,0	69,0	64,0	60,0	59,0	12,0
14,0	57,0	59,0	60,0	72,0	55,0	52,0	49,0	48,0	14,0
16,0	57,0	46,5	47,5	58,0	45,5	43,0	40,5	39,5	16,0
18,0		37,5	38,5	48,0	38,5	36,5	34,0	33,5	18,0
20,0		31,0	32,0	39,5	32,5	31,0	28,7	28,3	20,0
22,0			27,1	32,5	27,4	26,6	24,5	24,2	22,0
24,0				23,2	27,6	23,4	22,9	20,9	24,0
26,0					23,7	20,2	19,7	18,0	26,0
28,0					20,5	17,4	16,9	15,5	28,0
30,0					17,8	15,0	14,4	13,3	30,0
32,0					15,5	13,0	12,4	11,4	32,0
34,0						11,3	10,6	9,6	34,0
36,0							9,1	8,0	36,0
38,0							7,8	6,7	38,0
40,0							6,8	5,6	40,0
42,0								4,6	42,0
44,0								3,7	44,0
46,0								3,0	46,0
48,0								2,2	48,0
50,0									50,0

LIEBHERR LTM 1500-8.1

T3Y3 Hovedbom med Y-Lift

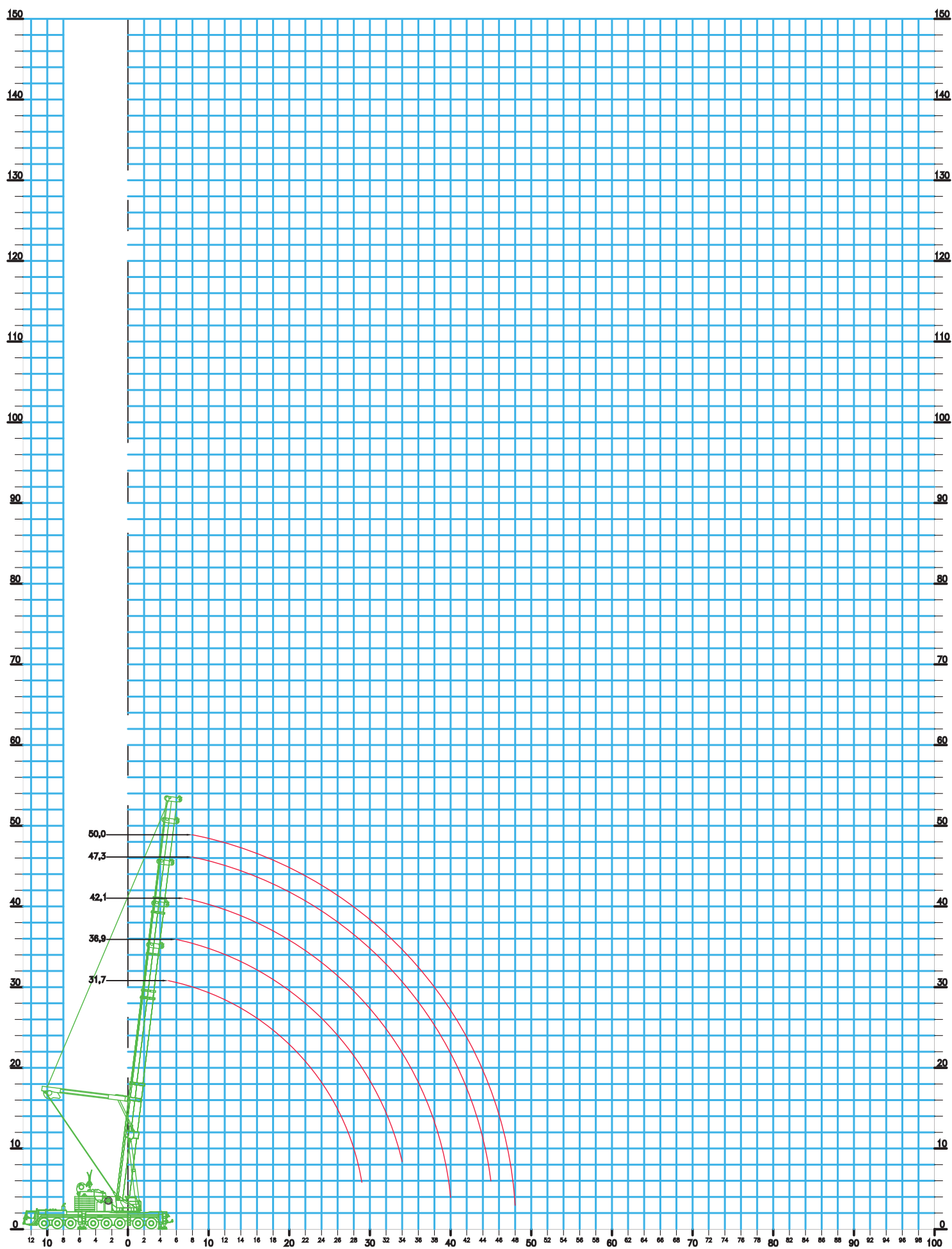

Krandata:

Løfteevne i tons

Type:

Liebherr LTM 1500-8.1, 500ton mobilkran

Løfteevne på:

Hovedbom med Y-lift.

Arbejds område:

Svingbar i 360°

Afstøtning:

Længde = 9,9m Normal bredde = 9,6m**75% løfteevne i henhold til DIN 15019.2**

T3Y3

--

Y15° 50m

Kontravægt i ton	165,0					135,0					
Bomlængde i m	31,7	36,9	42,1	47,3	50,0	31,7	36,9	42,1	47,3	50,0	
Jiblængde i m											
Jibvinkel											
Udlæg											
3,0											3,0
3,5											3,5
4,0											4,0
4,5											4,5
5,0	***					190,0					5,0
6,0	***	***				184,0	193,0				6,0
7,0	***	***	***			179,0	180,0	167,0			7,0
8,0	***	166,0	***	***	***	174,0	166,0	155,0	142,0	120,0	8,0
9,0	162,0	154,0	144,0	134,0	120,0	162,0	154,0	144,0	134,0	120,0	9,0
10,0	149,0	142,0	134,0	126,0	120,0	148,0	142,0	134,0	126,0	120,0	10,0
12,0	129,0	123,0	117,0	111,0	108,0	124,0	123,0	117,0	111,0	108,0	12,0
14,0	111,0	109,0	105,0	100,0	97,0	106,0	107,0	104,0	100,0	97,0	14,0
16,0	97,0	97,0	93,0	91,0	88,0	91,0	92,0	90,0	89,0	88,0	16,0
18,0	85,0	86,0	84,0	83,0	81,0	79,0	80,0	78,0	79,0	78,0	18,0
20,0	75,0	76,0	74,0	75,0	74,0	69,0	71,0	69,0	70,0	69,0	20,0
22,0	67,0	68,0	66,0	67,0	68,0	61,0	63,0	61,0	62,0	62,0	22,0
24,0	60,0	61,0	59,0	60,0	61,0	55,0	56,0	54,0	55,0	55,0	24,0
26,0	54,0	55,0	53,0	55,0	55,0	49,0	50,0	48,5	49,5	49,5	26,0
28,0	47,5	50,0	48,5	49,5	49,5	44,0	45,5	43,5	44,5	45,0	28,0
30,0	38,5	46,0	44,0	45,0	45,5	38,5	41,0	39,0	40,5	40,5	30,0
32,0		42,0	40,0	41,0	41,5		37,5	35,5	36,5	37,0	32,0
34,0		36,0	36,5	37,5	38,0		34,0	32,0	33,5	33,5	34,0
36,0			33,5	34,5	34,5			29,3	30,5	30,5	36,0
38,0			30,5	32,0	32,0			26,7	27,9	28,1	38,0
40,0			24,5	29,5	29,5			24,5	25,6	25,8	40,0
42,0				27,1	27,3				23,5	23,7	42,0
44,0				24,4	25,3				21,7	21,8	44,0
46,0				15,0	23,5				15,0	20,1	46,0
48,0					17,7					17,7	48,0
50,0											50,0

= Belastningen fra Y-Liften og uden byrde i krogen, vil her kunne få kranen til at gå bagover

Kradata:

Løfteevne i tons

Type:

Liebherr LTM 1500-8.1, 500ton mobilkran

Løfteevne på:

Hovedbom med Y-lift.

Arbejds område:

Svingbar i 360°

Afstøtning:

Længde = 9,9m Normal bredde = 9,6m

75% løfteevne i henhold til DIN 15019.2

T3Y3	--
Y15° 50m	

Kontravægt i ton	105,0					90,0				
Bomlængde i m	31,7	36,9	42,1	47,3	50,0	31,7	36,9	42,1	47,3	50,0
Jiblængde i m										
Jibvinkel										
Udlæg										
3,0										3,0
3,5										3,5
4,0										4,0
4,5										4,5
5,0	190,0					190,0				5,0
6,0	184,0	193,0				184,0	193,0			6,0
7,0	179,0	180,0	167,0			179,0	180,0	167,0		7,0
8,0	173,0	166,0	155,0	142,0	120,0	168,0	162,0	155,0	142,0	120,0
9,0	155,0	151,0	144,0	134,0	120,0	151,0	147,0	142,0	134,0	120,0
10,0	140,0	138,0	134,0	126,0	120,0	137,0	133,0	129,0	125,0	120,0
12,0	117,0	118,0	112,0	110,0	108,0	112,0	113,0	107,0	105,0	103,0
14,0	98,0	99,0	96,0	94,0	93,0	93,0	95,0	91,0	89,0	88,0
16,0	83,0	85,0	82,0	81,0	80,0	79,0	80,0	78,0	77,0	76,0
18,0	72,0	73,0	71,0	71,0	71,0	67,0	69,0	67,0	67,0	66,0
20,0	62,0	64,0	62,0	63,0	62,0	58,0	60,0	58,0	59,0	58,0
22,0	55,0	56,0	54,0	55,0	55,0	51,0	52,0	50,0	52,0	52,0
24,0	48,0	49,5	47,5	49,0	49,0	44,5	46,0	44,0	45,0	45,5
26,0	43,0	44,5	42,0	43,5	43,5	39,0	41,0	38,5	40,0	40,0
28,0	38,0	39,5	37,5	39,0	39,0	34,9	36,5	34,0	35,5	36,0
30,0	34,0	35,5	33,5	35,0	35,0	30,5	32,5	30,5	31,5	32,0
32,0		32,0	30,0	31,5	31,5		29,0	27,1	28,4	26,6
34,0		29,1	27,1	28,3	28,6		26,0	24,1	25,4	25,7
36,0			24,4	25,6	25,9			21,4	22,8	23,1
38,0			22,1	23,3	23,5			19,0	20,4	20,7
40,0			20,0	21,1	21,3			16,8	18,3	18,5
42,0				19,2	19,4				16,3	16,6
44,0				17,5	17,7				14,6	14,8
46,0				15,0	16,2				13,1	13,3
48,0					14,7					11,9
50,0										50,0

Krandata:

Løfteevne i tons

Type:

Liebherr LTM 1500-8.1, 500ton mobilkran

Løfteevne på:

Hovedbom med Y-lift.

Arbejds område:

Svingbar i 360°

Afstøtning:

Længde = 9,9m Normal bredde = 9,6m

75% løfteevne i henhold til DIN 15019.2

T3Y3	--
Y15° 50m	

Kontravægt i ton	75,0					60,0				
Bomlængde i m	31,7	36,9	42,1	47,3	50,0	31,7	36,9	42,1	47,3	50,0
Jiblængde i m										
Jibvinkel										
Udlæg										
3,0										3,0
3,5										3,5
4,0										4,0
4,5										4,5
5,0	190,0					190,0				5,0
6,0	184,0	193,0				184,0	191,0			6,0
7,0	179,0	175,0	167,0			178,0	170,0	162,0		7,0
8,0	164,0	157,0	151,0	142,0	120,0	157,0	150,0	145,0	139,0	120,0
9,0	146,0	141,0	136,0	131,0	120,0	141,0	136,0	129,0	125,0	120,0
10,0	131,0	130,0	123,0	119,0	117,0	125,0	123,0	116,0	113,0	110,0
12,0	107,0	107,0	102,0	99,0	98,0	101,0	101,0	95,0	92,0	91,0
14,0	88,0	89,0	85,0	84,0	83,0	82,0	83,0	76,0	75,0	74,0
16,0	74,0	75,0	73,0	72,0	71,0	68,0	69,0	63,0	63,0	62,0
18,0	63,0	64,0	62,0	62,0	61,0	57,0	58,0	53,0	53,0	53,0
20,0	54,0	55,0	53,0	53,0	53,0	47,5	49,0	45,5	45,5	45,0
22,0	46,5	48,0	45,5	46,5	46,0	40,0	41,5	39,0	39,5	39,0
24,0	40,0	41,5	39,5	41,0	40,5	34,0	35,5	33,5	34,5	34,0
26,0	34,5	36,0	34,0	35,5	36,0	29,1	31,0	28,8	30,0	29,9
28,0	30,0	32,0	29,8	31,0	31,5	25,1	26,8	24,8	26,2	26,3
30,0	26,2	28,0	26,1	27,4	27,7	21,5	23,5	21,4	22,9	23,1
32,0		24,8	22,9	24,2	24,5		20,6	18,4	19,9	20,3
34,0		22,1	20,0	21,5	21,8		17,9	15,8	17,3	17,6
36,0			17,5	19,0	19,3			13,5	15,0	15,3
38,0			15,3	16,7	17,0			11,6	13,1	13,3
40,0			13,3	14,8	15,1			9,9	11,3	11,6
42,0				13,0	13,3				9,7	10,0
44,0				11,5	11,7				8,4	8,6
46,0				10,1	10,3				7,1	7,3
48,0					9,1					6,2
50,0										50,0

Krandata:

Løfteevne i tons

Type:

Liebherr LTM 1500-8.1, 500ton mobilkran

Løfteevne på:

Hovedbom med Y-lift.

Arbejds område:

Svingbar i 360°

Afstøtning:

Længde = 9,9m Normal bredde = 9,6m**75% løfteevne i henhold til DIN 15019.2**

T3Y3

--

Y15° 50m

Kontravægt i ton	45,0					30,0					
Bomlængde i m	31,7	36,9	42,1	47,3	50,0	31,7	36,9	42,1	47,3	50,0	
Jiblængde i m											
Jibvinkel											
Udlæg											
3,0										3,0	
3,5										3,5	
4,0										4,0	
4,5										4,5	
5,0	190,0					190,0				5,0	
6,0	184,0	185,0				184,0	177,0			6,0	
7,0	170,0	162,0	135,0			162,0	153,0	135,0		7,0	
8,0	150,0	143,0	132,0	112,0	120,0	140,0	132,0	119,0	112,0	110,0	8,0
9,0	133,0	130,0	120,0	112,0	112,0	118,0	112,0	101,0	97,0	94,0	9,0
10,0	118,0	114,0	104,0	100,0	98,0	100,0	96,0	87,0	84,0	82,0	10,0
12,0	91,0	89,0	81,0	79,0	77,0	76,0	74,0	67,0	65,0	64,0	12,0
14,0	72,0	71,0	65,0	64,0	63,0	60,0	59,0	53,0	52,0	52,0	14,0
16,0	59,0	59,0	53,0	53,0	52,0	48,0	48,0	43,0	43,0	42,5	16,0
18,0	48,5	49,0	44,0	44,5	44,0	39,5	40,0	35,0	35,5	35,0	18,0
20,0	40,0	41,5	37,0	37,5	37,5	32,0	33,5	29,1	29,7	29,5	20,0
22,0	33,0	35,0	31,5	32,0	32,0	26,5	28,5	24,2	25,0	24,9	22,0
24,0	27,9	29,7	26,9	27,7	27,6	21,9	23,7	20,2	21,2	21,1	24,0
26,0	23,7	25,4	23,1	24,0	23,9	17,9	19,9	16,9	17,9	17,9	26,0
28,0	19,9	21,9	19,7	20,8	20,7	14,6	16,7	14,1	15,1	15,2	28,0
30,0	16,6	18,8	16,5	18,0	18,0	11,8	13,9	11,6	12,7	12,8	30,0
32,0		16,1	13,9	15,4	15,7		11,6	9,4	10,6	310,7	32,0
34,0		13,7	11,6	13,1	13,4		9,5	7,3	8,8	8,9	34,0
36,0			9,6	11,1	11,4			5,6	7,1	7,3	36,0
38,0			7,9	9,4	9,7			4,0	5,6	5,8	38,0
40,0			6,4	7,8	8,1			2,7	4,2	4,5	40,0
42,0				6,4	6,7				3,0	3,3	42,0
44,0				5,2	5,5						44,0
46,0				4,2	4,4						46,0
48,0					3,4						48,0
50,0											50,0

LIEBHERR LTM 1500-8.1

NZF Hovedbom med 6m fast gitterspids

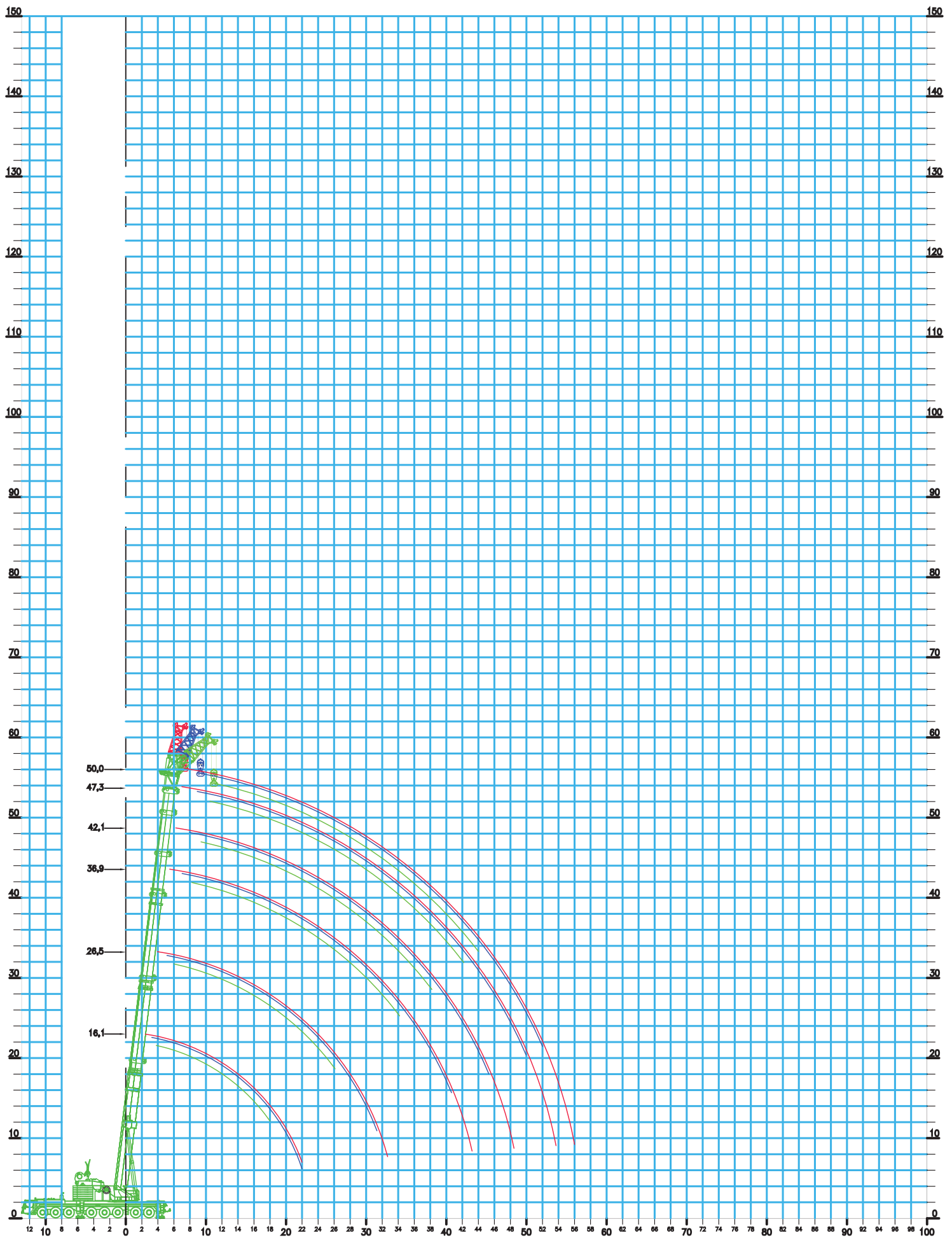

Krandata:

Løfteevne i tons

Type:

Liebherr LTM 1500-8.1, 500ton mobilkran

Løfteevne på:

NZF Hovedbom med 6m fast gitterspids i 0° - 20° - 40°.

Arbejds område:

Svingbar i 360°

Afstøtning:

Længde = 9,9m Normal bredde = 9,6m**75% løfteevne i henhold til DIN 15019.2**

T	NZF xx°
50m	6m

Kontravægt i ton		75,0																	
Bomlængde i m	16,1	26,5			36,9			42,1			47,3			50,1					
Jiblængde i m	6,0	6,0	6,0	6,0	6,0	6,0	6,0	6,0	6,0	6,0	6,0	6,0	6,0	6,0	6,0	6,0	6,0		
Jibvinkel	0°	20°	40°	0°	20°	40°	0°	20°	40°	0°	20°	40°	0°	20°	40°	0°	20°	40°	
Udlæg																			
4,0	130,0																		4,0
4,5	130,0																		4,5
5,0	130,0																		5,0
6,0	130,0	74,0	130,0																6,0
7,0	121,0	67,0	40,5	130,0	75,0														7,0
8,0	114,0	61,0	38,5	126,0	70,0	107,0												8,0	
9,0	107,0	56,0	36,5	120,0	65,0	39,0	100,0	69,0	86,0	73,0								9,0	
10,0	99,0	52,0	35,0	114,0	61,0	38,0	93,0	65,0	81,0	65,0	69,0	58,0						10,0	
12,0	78,0	45,0	32,5	103,0	54,0	35,5	82,0	59,0	37,0	73,0	60,0	37,0	62,0	59,0	52,0	49,5			12,0
14,0	60,0	39,5	30,0	85,0	49,0	33,5	73,0	54,0	35,5	66,0	55,0	35,5	57,0	54,0	35,5	47,0	45,0	35,5	14,0
16,0	50,0	35,5	28,3	72,0	44,5	32,0	66,0	50,0	34,0	60,0	51,0	34,0	52,0	50,0	34,0	43,0	41,0	34,5	16,0
18,0	42,0	32,0	27,1	61,0	41,0	30,5	57,0	46,5	32,5	54,0	47,5	32,5	48,0	46,5	33,0	39,5	37,5	33,0	18,0
20,0	35,5	29,4	52,0	37,5	29,1	49,0	43,5	31,0	48,5	45,0	31,5	44,5	43,0	32,0	36,0	34,5	32,0	20,0	
22,0	30,5	27,3	44,5	35,0	28,0	42,5	40,5	30,0	42,5	42,5	30,5	41,5	40,0	31,0	33,0	32,0	31,0	22,0	
24,0			38,5	33,0	27,3	37,0	38,0	29,3	37,0	38,5	29,7	37,0	37,0	30,0	30,5	29,9	29,4	24,0	
26,0			33,5	31,0	26,7	32,0	33,0	28,5	33,0	34,0	28,9	32,5	34,0	29,4	28,6	27,7	27,3	26,0	
28,0			29,4	29,5	28,0	28,9	27,8	28,8	29,7	28,5	29,1	30,0	28,7	26,5	25,6	25,3	28,0		
30,0			26,0	26,4	24,6	25,3	25,8	25,3	26,1	26,6	26,0	26,8	27,3	24,5	23,7	23,5	30,0		
32,0			23,2	23,4	21,6	22,3	22,7	22,4	23,1	23,5	23,1	23,7	24,2	22,7	21,9	21,9	32,0		
34,0					18,9	19,5	19,8	19,7	20,4	20,8	20,4	21,1	21,5	20,4	20,4	20,5	34,0		
36,0					16,6	17,1	17,4	17,9	18,3	18,1	18,7	19,1	18,1	18,7	19,1	18,7	19,1	36,0	
38,0					14,6	15,0	15,3	15,8	16,1	16,0	16,6	16,9	16,0	16,6	16,9	38,0			
40,0					12,9	13,2	13,5	13,9	14,2	14,7	14,9	14,1	14,7	15,0	40,0				
42,0					11,3		11,9	12,3	12,5	13,0	13,2	12,5	13,0	13,2	12,5	13,0	13,2	42,0	
44,0							10,5	10,8	11,1	11,5	11,1	11,5	11,1	11,5	11,7	44,0			
46,0							9,3	9,4	9,8	10,1	9,7	10,1	9,7	10,1	46,0				
48,0							8,2		8,6	8,9	8,6	8,9	8,6	8,9	48,0				
50,0									7,6	7,8	7,5	7,7	50,0						
52,0									6,6	6,7	52,0								
54,0									5,9	5,7	54,0								
56,0											4,9	56,0							

Krandata:

Løfteevne i tons

Type:

Liebherr LTM 1500-8.1, 500ton mobilkran

Løfteevne på:

NZF Hovedbom med 6m fast gitterspids i 0° - 20° - 40°.

Arbejds område:

Svingbar i 360°

Afstøtning:

Længde = 9,9m Normal bredde = 9,6m**75% løfteevne i henhold til DIN 15019.2**

T	NZF xx°
50m	6m

Kontravægt i ton		90,0																	
Bomlængde i m	16,1	26,5			36,9			42,1			47,3			50,1					
Jiblængde i m	6,0	6,0	6,0	6,0	6,0	6,0	6,0	6,0	6,0	6,0	6,0	6,0	6,0	6,0	6,0	6,0	6,0		
Jibvinkel	0°	20°	40°	0°	20°	40°	0°	20°	40°	0°	20°	40°	0°	20°	40°	0°	20°	40°	
Udlæg																			
4,0	130,0																		4,0
4,5	130,0																		4,5
5,0	130,0																		5,0
6,0	130,0	74,0	130,0																6,0
7,0	121,0	67,0	40,5	130,0	75,0														7,0
8,0	114,0	61,0	38,5	126,0	70,0	107,0												8,0	
9,0	107,0	56,0	36,5	120,0	65,0	39,0	100,0	69,0	86,0	73,0								9,0	
10,0	99,0	52,0	35,0	114,0	61,0	38,0	93,0	65,0	81,0	65,0	69,0	58,0						10,0	
12,0	78,0	45,0	32,5	105,0	54,0	35,5	82,0	59,0	37,0	73,0	60,0	37,0	62,0	59,0	52,0	49,5			12,0
14,0	60,0	39,5	30,0	91,0	49,0	33,5	73,0	54,0	35,5	66,0	55,0	35,5	57,0	54,0	35,5	47,0	45,0	35,5	14,0
16,0	50,0	35,5	28,3	77,0	44,5	32,0	66,0	50,0	34,0	60,0	51,0	34,0	52,0	50,0	34,0	43,0	41,0	34,5	16,0
18,0	42,0	32,0	27,1	66,0	41,0	30,5	59,0	46,5	32,5	54,0	47,5	32,5	48,0	46,5	33,0	39,5	37,5	33,0	18,0
20,0	35,5	29,4	57,0	37,5	29,0	54,0	43,5	31,0	49,0	45,0	31,5	44,5	43,0	32,0	36,0	34,5	32,0	20,0	
22,0	30,5	27,3	50,0	35,0	28,0	48,5	40,5	30,0	45,0	42,5	30,5	41,5	40,0	31,0	33,0	32,0	31,0	22,0	
24,0			44,0	33,0	27,3	42,5	38,5	29,3	41,5	40,0	29,7	38,5	37,0	30,0	30,5	29,9	29,4	24,0	
26,0			39,0	31,0	26,7	37,5	36,0	28,5	38,0	37,5	28,9	35,5	34,5	29,4	28,6	27,7	27,3	26,0	
28,0			34,5	29,5	33,0	34,0	27,8	33,5	34,5	28,2	32,5	32,0	28,7	26,5	25,6	25,3	28,0		
30,0			30,5	28,2	29,2	29,9	27,2	29,9	30,5	27,6	30,0	29,9	28,1	24,5	23,7	23,5	30,0		
32,0			27,4	27,0	25,9	26,6	26,8	26,6	27,3	27,1	27,3	27,7	27,6	22,7	21,9	21,9	32,0		
34,0					23,1	23,7	23,9	23,8	24,4	24,8	24,4	25,1	25,5	21,0	20,4	20,5	34,0		
36,0					20,5	21,0	21,3	21,9	22,2	22,0	22,5	22,9	19,4	19,1	19,2	36,0			
38,0					18,3	18,7	19,0	19,5	19,8	19,7	20,2	20,6	18,2	18,0	18,0	38,0			
40,0					16,3	16,6	17,0	17,4	17,6	18,1	18,4	17,2	16,9	17,0	40,0				
42,0							14,6	15,2	15,6	15,8	16,3	16,5	15,8	15,8	16,0	42,0			
44,0									13,6	13,9	14,2	14,6	14,2	14,6	14,8	44,0			
46,0									12,2	12,4	12,8	13,1	12,7	13,1	46,0				
48,0									11,0	11,5	11,7	11,4	11,7	48,0					
50,0											10,3	10,5	10,2	10,4	50,0				
52,0											9,2	9,1	9,3	52,0					
54,0											8,4	8,1	54,0						
56,0													7,3	56,0					

Krandata:

Løfteevne i tons

Type:

Liebherr LTM 1500-8.1, 500ton mobilkran

Løfteevne på:

NZF Hovedbom med 6m fast gitterspids i 0° - 20° - 40°.

Arbejds område:

Svingbar i 360°

Afstøtning:

Længde = 9,9m Normal bredde = 9,6m**75% løfteevne i henhold til DIN 15019.2**

T	NZF xx°
50m	6m

Kontravægt i ton		105,0																		
Bomlængde i m	16,1	26,5			36,9			42,1			47,3			50,1						
Jiblængde i m	6,0	6,0	6,0	6,0	6,0	6,0	6,0	6,0	6,0	6,0	6,0	6,0	6,0	6,0	6,0	6,0	6,0			
Jibvinkel	0°	20°	40°	0°	20°	40°	0°	20°	40°	0°	20°	40°	0°	20°	40°	0°	20°	40°		
Udlæg																				
4,0	130,0																		4,0	
4,5	130,0																		4,5	
5,0	130,0																		5,0	
6,0	130,0	74,0	130,0																6,0	
7,0	121,0	67,0	40,5	130,0	75,0														7,0	
8,0	114,0	61,0	38,5	126,0	70,0	107,0												8,0		
9,0	107,0	56,0	36,5	120,0	65,0	39,0	100,0	69,0	86,0	73,0								9,0		
10,0	99,0	52,0	35,0	114,0	61,0	38,0	93,0	65,0	81,0	65,0	69,0	58,0						10,0		
12,0	78,0	45,0	32,5	105,0	54,0	35,5	82,0	59,0	37,0	73,0	60,0	37,0	62,0	59,0	52,0	49,5			12,0	
14,0	60,0	39,5	30,0	92,0	49,0	33,5	73,0	54,0	35,5	66,0	55,0	35,5	57,0	54,0	35,5	47,0	45,0	35,5	14,0	
16,0	50,0	35,5	28,3	80,0	44,5	32,0	66,0	50,0	34,0	60,0	51,0	34,0	52,0	50,0	34,0	43,0	41,0	34,5	16,0	
18,0	42,0	32,0	27,1	68,0	41,0	30,5	59,0	46,5	32,5	54,0	47,5	32,5	48,0	46,5	33,0	39,5	37,5	33,0	18,0	
20,0	35,5	29,4	57,0	37,5	29,1	54,0	43,5	31,0	49,0	45,0	31,5	44,5	43,0	32,0	36,0	34,5	32,0	20,0		
22,0	30,5	27,3	50,0	35,0	28,0	49,0	40,5	30,0	45,0	42,5	30,5	41,5	40,0	31,0	33,0	32,0	31,0	22,0		
24,0			45,5	33,0	27,3	44,5	38,5	29,3	41,5	40,0	29,7	38,5	37,0	30,0	30,5	29,9	29,4	24,0		
26,0			40,5	31,0	26,7	41,0	36,0	28,5	38,0	37,5	28,9	35,5	34,5	29,4	28,6	27,7	27,3	26,0		
28,0			36,0	29,5	36,5	34,5	27,8	35,0	34,5	28,2	32,5	32,0	28,7	26,5	25,6	25,3	28,0			
30,0			33,0	28,2	33,0	33,0	27,2	32,0	32,0	27,6	330,0	29,9	28,1	24,5	23,7	23,5	30,0			
32,0			29,8	27,0	29,5	30,0	26,8	29,7	29,9	27,1	27,9	27,7	27,6	22,7	21,9	21,9	32,0			
34,0					26,6	27,2	26,5	27,2	27,8	26,7	25,7	25,8	26,0	21,0	20,4	20,5	34,0			
36,0					24,1	24,5	24,7	25,2	25,5	24,1	24,2	24,3	19,4	19,1	19,2	36,0				
38,0					21,9	22,2	22,4	22,9	23,1	22,6	22,6	22,8	18,2	18,0	18,0	38,0				
40,0					19,8	20,1	20,4	20,8	20,9	21,1	21,4	17,2	16,9	17,0	40,0					
42,0							17,9	18,5	18,9	19,1	19,5	19,7	16,0	15,8	16,0	42,0				
44,0									16,8	17,0	17,3	17,7	14,9	14,8	15,1	44,0				
46,0									15,2	15,4	15,7	16,0	13,8	13,8	46,0					
48,0											13,9	14,3	14,5	12,8	13,0	48,0				
50,0													13,0	13,2	12,0	12,1	50,0			
52,0															11,8	11,3	11,3	52,0		
54,0																	10,8	10,6	54,0	
56,0																			9,7	56,0

Krandata:

Løfteevne i tons

Type:

Liebherr LTM 1500-8.1, 500ton mobilkran

Løfteevne på:

NZF Hovedbom med 6m fast gitterspids i 0° - 20° - 40°.

Arbejds område:

Svingbar i 360°

Afstøtning:

Længde = 9,9m Normal bredde = 9,6m**75% løfteevne i henhold til DIN 15019.2**

T	NZF xx°
50m	6m

Kontravægt i ton		135,0																	
Bomlængde i m	16,1	26,5			36,9			42,1			47,3			50,1					
Jiblængde i m	6,0	6,0	6,0	6,0	6,0	6,0	6,0	6,0	6,0	6,0	6,0	6,0	6,0	6,0	6,0	6,0	6,0		
Jibvinkel	0°	20°	40°	0°	20°	40°	0°	20°	40°	0°	20°	40°	0°	20°	40°	0°	20°	40°	
Udlæg																			
4,0	130,0																		4,0
4,5	130,0																		4,5
5,0	130,0																		5,0
6,0	130,0	74,0	130,0																6,0
7,0	121,0	67,0	40,5	130,0	75,0														7,0
8,0	114,0	61,0	38,5	126,0	70,0	107,0												8,0	
9,0	107,0	56,0	36,5	120,0	65,0	39,0	100,0	69,0	86,0	73,0								9,0	
10,0	99,0	52,0	35,0	114,0	61,0	38,0	93,0	65,0	81,0	65,0	69,0	58,0						10,0	
12,0	78,0	45,0	32,5	105,0	54,0	35,5	82,0	59,0	37,0	73,0	60,0	37,0	62,0	59,0	52,0	49,5			12,0
14,0	60,0	39,5	30,0	92,0	49,0	33,5	73,0	54,0	35,5	66,0	55,0	35,5	57,0	54,0	35,5	47,0	45,0	35,5	14,0
16,0	50,0	35,5	28,6	80,0	44,5	32,0	66,0	50,0	34,0	60,0	51,0	34,0	52,0	50,0	34,0	43,0	41,0	34,5	16,0
18,0	42,0	32,0	27,1	68,0	41,0	30,5	59,0	46,5	32,5	54,0	47,5	32,5	48,0	46,5	33,0	39,5	37,5	33,0	18,0
20,0	35,5	29,4	57,0	37,5	29,1	54,0	43,5	31,0	49,0	45,0	31,5	44,5	43,0	32,0	36,0	34,5	32,0	20,0	
22,0	30,5	27,3	50,0	35,0	28,0	49,0	40,5	30,0	45,0	42,5	30,5	41,5	40,0	31,0	33,0	32,0	31,0	22,0	
24,0			45,5	33,0	27,3	44,5	38,5	29,3	41,5	40,0	29,7	38,5	37,0	30,0	30,5	29,9	29,4	24,0	
26,0			40,5	31,0	26,7	41,0	36,0	28,5	38,0	37,5	28,9	35,5	34,5	29,4	28,6	27,7	27,3	26,0	
28,0			36,0	29,5	37,5	34,5	27,8	35,0	34,5	28,2	32,5	32,0	28,7	26,5	25,6	25,3	28,0		
30,0			33,0	28,2	35,0	33,0	27,2	32,0	32,0	27,6	30,0	29,9	28,1	24,5	23,7	23,5	30,0		
32,0			29,8	27,0	32,5	31,5	26,8	29,7	29,9	27,1	27,9	27,7	27,6	22,7	21,9	21,9	32,0		
34,0					30,5	29,9	26,5	27,8	27,9	26,7	25,7	25,8	26,0	21,0	20,4	20,5	34,0		
36,0					28,3	28,4	26,1	26,0	26,0	24,1	24,2	24,3	19,4	19,1	19,2	36,0			
38,0					26,5	26,8	24,4	24,3	24,6	22,6	22,6	22,8	18,2	18,0	18,0	38,0			
40,0					24,5	24,8	22,8	22,9	21,2	21,1	21,4	17,2	16,9	17,0	40,0				
42,0							22,6	21,4	21,6	19,9	19,8	20,1	16,0	15,8	16,0	42,0			
44,0									20,2	20,4	18,6	18,7	14,9	14,8	15,1	44,0			
46,0									19,3	19,3	17,5	17,7	13,8	13,8	46,0				
48,0									18,2			16,5	16,7	12,8	13,0	48,0			
50,0											15,7	15,8	12,0	12,1	50,0				
52,0													15,0	11,3	11,3	52,0			
54,0													11,5	10,6	54,0				
56,0															9,9	56,0			
58,0															58,0				
60,0															60,0				
62,0															62,0				
64,0															64,0				
66,0															66,0				
68,0															68,0				
70,0															70,0				
72,0															72,0				
74,0															74,0				
76,0															76,0				

LIEBHERR LTM 1500-8.1

NZF Hovedbom med 14m fast gitterspids

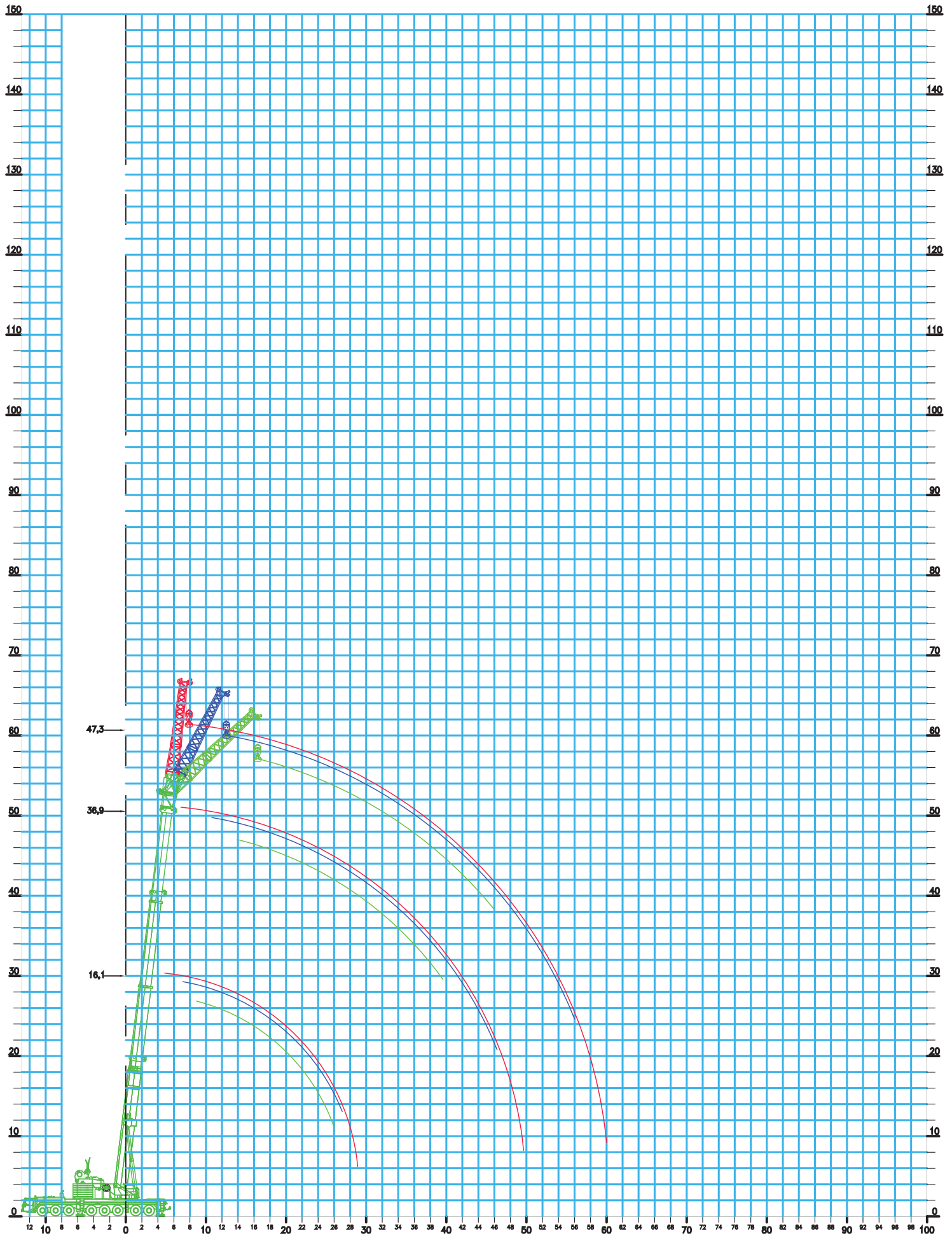

Krandata:

Løfteevne i tons

Type:

Liebherr LTM 1500-8.1, 500ton mobilkran

Løfteevne på:

NZF Hovedbom med 14m fast gitterspids i 0° - 20° - 40°.

Arbejds område:

Svingbar i 360°

Afstøtning:

Længde = 9,9m Normal bredde = 9,6m**75% løfteevne i henhold til DIN 15019.2**

T	NZF xx°
50m	14m

Kontravægt i ton	75,0									90,0																			
Bomlængde i m	16,1			36,9			47,3			16,1			36,9			47,3													
Jiblængde i m	14,0																												
Jibvinkel	0°	20°	40°	0°	20°	40°	0°	20°	40°	0°	20°	40°	0°	20°	40°	0°	20°	40°											
Udlæg																													
4,0																			4,0										
4,5	90,0									90,0									4,5										
5,0	85,0																		5,0										
6,0	77,0																		6,0										
7,0	70,0																		7,0										
8,0	64,0																		8,0										
9,0	60,0			66,0			60,0			66,0			60,0			66,0			9,0										
10,0	55,0	39,5	63,0				55,0			63,0	39,5	63,0				55,0			63,0	39,5	10,0								
12,0	48,5	36,5	58,0	51,0			48,5			58,0	36,5	58,0	51,0			48,5			58,0	36,5	12,0								
14,0	43,0	33,5	27,6	54,0	36,5	47,0	35,0	43,0			54,0	47,0	33,5	36,5	27,6	43,0			54,0	47,0	33,5	36,5	27,6	14,0					
16,0	39,0	31,0	26,3	50,0	35,0	43,5	33,5	39,0			50,0	43,5	31,0	35,0	26,3	39,0			50,0	43,5	31,0	35,0	26,3	16,0					
18,0	35,5	29,2	25,2	46,5	33,0	26,5	40,5	32,0	35,5			46,5	40,5	29,2	33,0	25,2	35,5			46,5	40,5	29,2	33,0	25,2	26,5	18,0			
20,0	32,5	27,4	24,3	43,5	31,5	25,8	37,5	31,0	25,7	32,5			43,5	37,5	27,4	31,5	24,3	32,5			43,5	37,5	27,4	31,5	24,3	25,8	25,7	20,0	
22,0	29,7	26,1	23,6	40,5	30,5	25,2	35,0	29,9	25,2	29,7			40,5	35,0	26,1	30,5	23,6	29,7			40,5	35,0	26,1	30,5	23,6	25,2	25,2	22,0	
24,0	27,7	24,9	23,0	38,0	29,3	24,6	32,5	28,8	24,7	27,7			38,0	32,5	24,9	29,3	23,0	27,7			38,0	32,5	24,9	29,3	23,0	24,6	24,7	24,0	
26,0	25,8	24,0	23,0	33,5	28,2	24,1	30,5	27,3	24,2	25,8			36,0	30,5	24,0	28,2	23,0	25,8			36,0	30,5	24,0	28,2	23,0	24,1	24,2	26,0	
28,0	23,7	22,8	29,8			27,3	23,7	28,6	25,7	23,8	23,7			34,0	28,6	22,8	27,3	27,3	23,7			34,0	28,6	22,8	27,3	27,3	23,7	23,8	28,0
30,0	21,7	21,6	26,3			26,4	23,3	26,0	24,2	23,5	21,7			31,0	26,9	21,6	26,4	25,7	23,3			31,0	26,9	21,6	26,4	25,7	23,3	23,5	30,0
32,0				23,4	25,0	23,0	23,4	22,7	23,1	27,6			25,2	25,6			24,2	23,0			32,0	25,2	23,1	23,0			23,1	32,0	
34,0				20,7	22,2	22,8	21,1	20,5	22,1	24,7			23,6	25,0			22,8	22,8			34,0	23,6	22,1	22,8			22,1	34,0	
36,0				18,4	19,8	20,7	19,0	18,3	20,9	22,3			22,2	23,5			21,5	22,6			36,0	22,2	20,9	22,6			20,9	36,0	
38,0				16,3	17,6	18,4	16,9	16,4	19,3	20,0			20,6	21,2			20,2	21,9			38,0	20,6	19,3	21,9			19,9	38,0	
40,0				14,5	15,6	16,2	15,1	14,6	17,3	17,9			18,5	19,0			19,2	19,7			40,0	17,3	17,3	19,7			18,9	40,0	
42,0				12,8	13,8	14,3	13,4	13,0	15,4	16,1			16,7	17,1			17,9	17,6			42,0	15,4	15,4	17,6			18,0	42,0	
44,0				11,4	12,2	11,9			11,6	13,7	14,5			15,1	15,3			16,1	16,8			44,0	13,7	13,7	16,1			16,8	44,0
46,0				10,1	10,7	10,6			10,3	12,1	13,1			13,6	13,7			14,5	15,1			46,0	12,1	12,1	14,5			15,1	46,0
48,0				8,9	9,4	9,4			9,1	11,8			12,2	12,2			13,1	48,0			9,4	9,4	13,1			13,1	48,0		
50,0				7,9			8,3			8,0	10,6			11,0	11,8			50,0			8,0	8,0	11,0			11,0	50,0		
52,0							7,3			7,0	9,9			10,6			52,0			7,0	7,0	10,6			10,6	52,0			
54,0							6,4			6,1	8,9			9,5			54,0			6,1	6,1	9,5			9,5	54,0			
56,0							5,6			8,0			8,4			56,0			5,6	5,6	8,4			8,4	56,0				
58,0							4,9			7,2			58,0			4,9	4,9	7,2			7,2	7,2	7,2			7,2	58,0		
60,0							4,2			6,4			60,0			4,2	4,2	6,4			6,4	6,4	6,4			6,4	60,0		
62,0																			62,0										
64,0																			64,0										
66,0																			66,0										
68,0																			68,0										
70,0																			70,0										
72,0																			72,0										
74,0																			74,0										
76,0																			76,0										

Krandata:

Løfteevne i tons

Type:

Liebherr LTM 1500-8.1, 500ton mobilkran

Løfteevne på:

NZF Hovedbom med 14m fast gitterspids i 0° - 20° - 40°.

Arbejds område:

Svingbar i 360°

Afstøtning:

Længde = 9,9m Normal bredde = 9,6m**75% løfteevne i henhold til DIN 15019.2**

T	NZF xx°
50m	14m

Kontravægt i ton	105,0									135,0																				
Bomlængde i m	16,1			36,9			47,3			16,1			36,9			47,3														
Jiblængde i m	14,0			14,0			14,0			14,0			14,0			14,0														
Jibvinkel	0°	20°	40°	0°	20°	40°	0°	20°	40°	0°	20°	40°	0°	20°	40°	0°	20°	40°												
Udlæg																														
4,0																			4,0											
4,5	90,0									90,0									4,5											
5,0	85,0									85,0									5,0											
6,0	77,0									77,0									6,0											
7,0	70,0									70,0									7,0											
8,0	64,0									64,0									8,0											
9,0	60,0	66,0			60,0									66,0	9,0															
10,0	55,0	63,0	39,5			55,0									63,0	39,5	10,0													
12,0	48,5	58,0	51,0	36,5			48,5									58,0	51,0	36,5	12,0											
14,0	43,0	54,0	47,0	33,5	36,5			27,6	43,0									54,0	47,0	33,5	36,5	27,6	14,0							
16,0	39,0	50,0	43,5	31,0	35,0	35,0			26,3	39,0									50,0	43,5	31,0	35,0	35,0	26,3	16,0					
18,0	35,5	46,5	40,5	29,2	33,0	33,5			25,2	26,5	35,5									46,5	40,5	29,2	33,0	33,5	25,2	26,5	18,0			
20,0	32,5	43,5	37,5	27,4	31,5	32,0	24,3			25,8	25,7	32,5									43,5	37,5	27,4	31,5	32,0	24,3	25,8	25,7	20,0	
22,0	29,7	40,5	35,0	26,1	30,5	31,0	23,6			25,2	25,2	29,7									40,5	35,0	26,1	30,5	31,0	23,6	25,2	25,2	22,0	
24,0	27,7	38,0	32,5	24,9	29,3	29,9	23,0			24,6	24,7	27,7									38,0	32,5	24,9	29,3	29,9	23,0	24,6	24,7	24,0	
26,0	25,8	36,0	30,5	24,0	28,2	28,8	23,0			24,1	24,2	25,8									36,0	30,5	24,0	28,2	28,8	23,0	24,1	24,2	26,0	
28,0	23,7	34,0	28,6	22,8	27,3	27,3			23,7	23,8	23,7									34,0	28,6	22,8	27,3	27,3	23,7			23,8	28,0	
30,0	21,7	32,5	26,9	21,6	26,4	25,7			23,3	23,5	21,7									32,5	26,9	21,6	26,4	25,7	23,3			23,5	30,0	
32,0	30,0		25,2	25,6			24,2	23,0			23,1	30,0									25,2	25,6			24,2	23,0			23,1	32,0
34,0	28,1		23,6	25,0			22,8	22,8			22,1	28,1									23,6	25,0			22,8	22,8			22,1	34,0
36,0	25,5		22,2	24,5			21,5	22,6			20,9	26,1									222,0	24,5			21,5	22,6			20,9	36,0
38,0	23,2		20,7	23,9			20,2	22,5			19,9	24,3									20,7	23,9			20,2	22,5			19,9	38,0
40,0	21,2		19,4	22,1			19,2	22,4			18,9	22,8									19,4	22,8			19,2	22,4			18,9	40,0
42,0	19,3		18,2	20,1			18,2	20,6			18,0	21,6									18,2	21,5			18,2	21,7			18,0	42,0
44,0	17,6		17,2	18,4			17,3	17,1			20,5									17,2	20,4			17,3	17,1			44,0		
46,0	16,0		16,2	16,7			16,4	16,4			19,5									16,2	19,4			16,4	16,4			46,0		
48,0	14,6		15,1	15,1			15,4	18,5									15,2	18,4			15,4	48,0								
50,0	13,3		13,7	14,5			17,4									14,3	14,5			50,0										
52,0	12,5			13,2			13,4									13,7			52,0											
54,0	11,4			12,0			12,6									13,0			54,0											
56,0	10,4			10,8			12,1									12,3			56,0											
58,0	9,5			11,5			58,0									58,0														
60,0	8,6			11,0			60,0									60,0														
62,0																			62,0											
64,0																			64,0											
66,0																			66,0											
68,0																			68,0											
70,0																			70,0											
72,0																			72,0											
74,0																			74,0											
76,0																			76,0											

LIEBHERR LTM 1500-8.1

NZF Hovedbom med 21m fast gitterspids

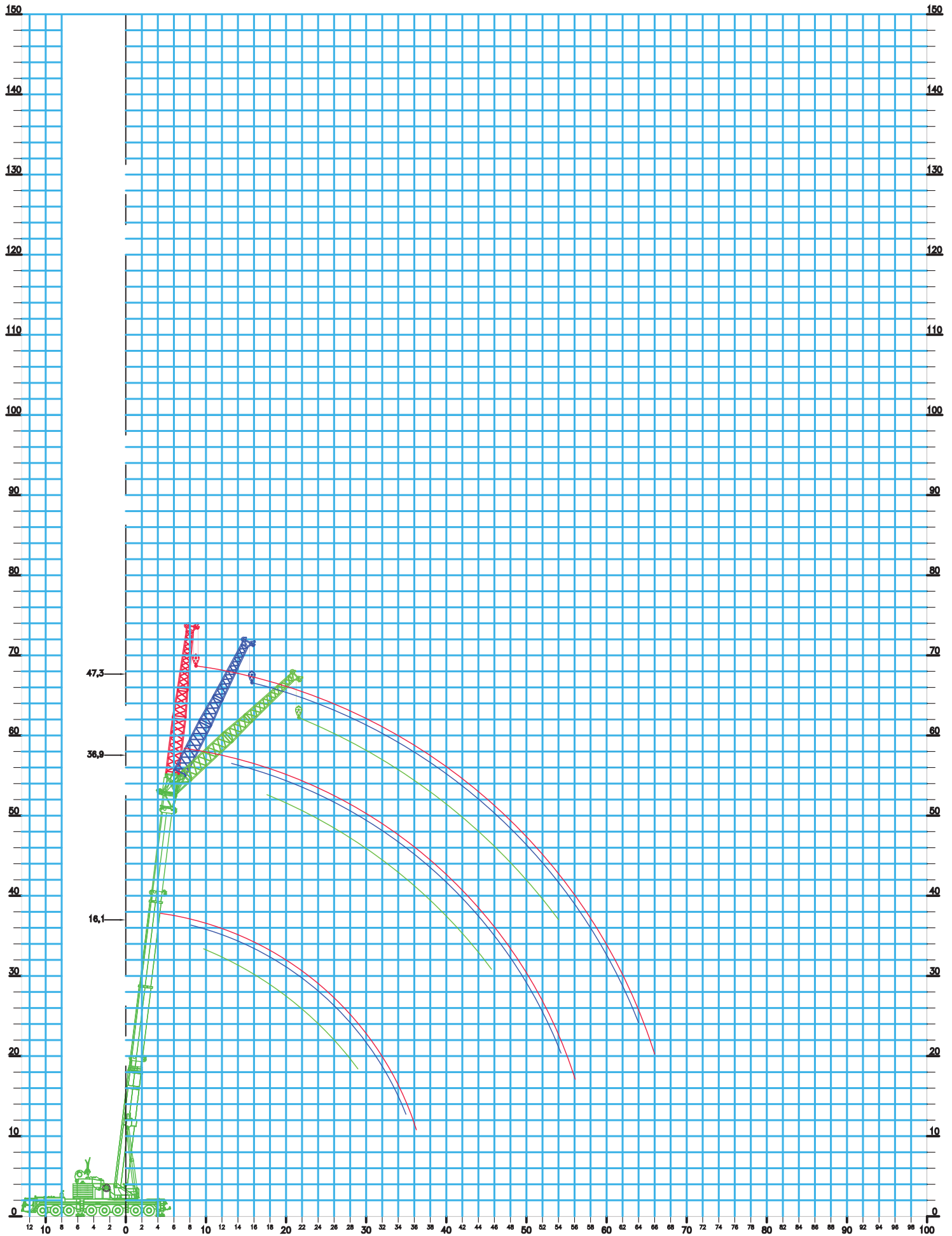

Krandata:

Løfteevne i tons

Type:

Liebherr LTM 1500-8.1, 500ton mobilkran

Løfteevne på:

NZF Hovedbom med 21m fast gitterspids i 0° - 20° - 40°.

Arbejds område:

Svingbar i 360°

Afstøtning:

Længde = 9,9m Normal bredde = 9,6m**75% løfteevne i henhold til DIN 15019.2**

T	NZF xx°
50m	21m

Kontravægt i ton	75,0									90,0															
Bomlængde i m	16,1			36,9			47,3			16,1			36,9			47,3									
Jiblængde i m	21,0			21,0			21,0			21,0			21,0			21,0									
Jibvinkel	0°	20°	40°	0°	20°	40°	0°	20°	40°	0°	20°	40°	0°	20°	40°	0°	20°	40°							
Udlæg																									
4,0																		4,0							
4,5																		4,5							
5,0																		5,0							
6,0	70,0																	70,0	6,0						
7,0	64,0																	64,0	7,0						
8,0	60,0																	60,0	8,0						
9,0	55,0																	55,0	9,0						
10,0	52,0	53,0																52,0	53,0		10,0				
12,0	45,0	48,5		43,5														45,0	48,5		43,5		12,0		
14,0	40,5	29,8	45,0	40,0												40,5	29,8	45,0	40,0		14,0				
16,0	36,0	27,4	42,0	37,0												36,0	27,4	42,0	37,0		16,0				
18,0	32,0	25,4	39,5	27,5	34,5										32,0	25,4	39,5	27,5	34,5		18,0				
20,0	28,5	23,7	17,2	37,0	26,1	32,5	25,7							28,5	23,7	17,2	37,0	26,1	32,5	25,7	20,0				
22,0	25,8	22,0	16,4	35,0	24,9	17,2	30,5	24,7							25,8	22,0	16,4	35,0	24,9	17,2	30,5	24,7	22,0		
24,0	23,4	20,3	15,7	32,5	23,8	16,6	28,4	23,7	16,5							23,4	20,3	15,7	32,5	23,8	16,6	28,4	23,7	16,5	24,0
26,0	21,2	18,7	15,1	30,5	22,8	16,2	26,7	22,9	16,1	21,2	18,7	15,1	30,5	22,8	16,2	26,7	22,9	16,1	21,2	18,7	15,1	26,0			
28,0	19,2	17,5	14,6	28,4	21,8	15,7	25,1	22,1	15,8	19,2	17,5	14,6	28,4	21,8	15,7	25,1	22,1	15,8	19,2	17,5	14,6	28,0			
30,0	17,7	16,4	14,2	26,3	20,8	15,3	23,6	21,2	15,4	17,7	16,4	14,2	26,3	20,8	15,3	23,6	21,2	15,4	17,7	16,4	14,2	30,0			
32,0	16,4	15,3	14,0	24,3	19,8	15,0	22,3	20,4	15,1	16,4	15,3	14,0	24,3	19,8	15,0	22,3	20,4	15,1	16,4	15,3	14,0	32,0			
34,0	15,3	14,6	14,0	21,8	18,9	14,7	21,2	19,6	14,8	15,3	14,6	14,0	23,3	18,9	14,7	21,2	19,6	14,8	15,3	14,6	14,0	34,0			
36,0	14,2	14,0	19,4		18,1	14,4	19,1	18,8	14,6	14,2	14,0	22,1		18,1	14,4	19,9	18,8	14,6	36,0						
38,0	13,1	17,3		17,3	14,2	17,3	17,9	14,4	13,1	20,8		17,3	14,2	18,8	17,9	14,4	38,0								
40,0	15,5		16,7	14,0	15,7	17,0	14,2							18,9	16,7	14,0	17,7	17,0	14,2	40,0					
42,0	13,8		15,4	13,9	14,1	15,9	14,0							17,1	16,1	13,9	16,6	16,1	14,0	42,0					
44,0	12,3		13,8	13,7	12,6	14,3	13,8							15,5	15,5	13,7	15,6	15,2	13,8	44,0					
46,0	11,0		12,3	13,2	11,3	12,8	13,7							14,0	15,0	13,7	14,2	14,5	13,7	46,0					
48,0	9,8		10,9	11,6	10,0	11,4	12,5							12,6	13,8	13,7	12,9	13,8	13,6	48,0					
50,0	8,7		9,7	8,9		10,2	11,1							11,4	12,4	11,6		12,9	13,1	50,0					
52,0	7,7		8,5	7,9		9,1	9,9							10,3	11,1	10,5		11,7	12,4	52,0					
54,0	6,8		7,5	7,0		8,0	8,7							9,3	10,0	9,5		10,5	11,2	54,0					
56,0	6,0		6,5	6,2		7,1							8,4	8,9	8,5		9,5	56,0							
58,0	5,3		5,4		6,2							7,6	7,7		8,5	58,0									
60,0	4,7		5,4							6,9		7,6	60,0												
62,0	4,0		4,6							6,1		6,7	62,0												
64,0	3,4		3,9							5,5		5,9	64,0												
66,0	2,9								4,9		66,0														
68,0	2,4								4,3		68,0														
70,0																			70,0						
72,0																			72,0						
74,0																			74,0						
76,0																			76,0						

Krandata:

Løfteevne i tons

Type:

Liebherr LTM 1500-8.1, 500ton mobilkran

Løfteevne på:

NZF Hovedbom med 21m fast gitterspids i 0° - 20° - 40°.

Arbejds område:

Svingbar i 360°

Afstøtning:

Længde = 9,9m Normal bredde = 9,6m**75% løfteevne i henhold til DIN 15019.2**

T	NZF xx°
50m	21m

Kontravægt i ton	105,0						135,0																						
Bomlængde i m	16,1		36,9		47,3		16,1		36,9		47,3																		
Jiblængde i m	21,0		21,0		21,0		21,0		21,0		21,0																		
Jibvinkel	0°	20°	40°	0°	20°	40°	0°	20°	40°	0°	20°	40°																	
Udlæg																													
4,0												4,0																	
4,5												4,5																	
5,0												5,0																	
6,0	70,0											70,0	6,0																
7,0	64,0											64,0	7,0																
8,0	60,0											60,0	8,0																
9,0	55,0											55,0	9,0																
10,0	52,0	53,0												52,0	53,0	10,0													
12,0	45,0	48,5		43,5												45,0	48,5	43,5	12,0										
14,0	40,5	29,8	45,0	40,0												40,5	29,8	45,0	40,0	14,0									
16,0	36,0	27,4	42,0	37,0												36,0	27,4	42,0	37,0	16,0									
18,0	32,0	25,4	39,5	27,5	34,5												32,0	25,4	39,5	27,5	34,5	18,0							
20,0	28,5	23,7	17,2	37,0	26,1	32,5	25,7											28,5	23,7	17,2	37,0	26,1	32,5	25,7	20,0				
22,0	25,8	22,0	16,4	35,0	24,9	17,2	30,5	24,7											25,8	22,0	16,4	35,0	24,9	17,2	30,5	24,7	22,0		
24,0	23,4	20,3	15,7	32,5	23,8	16,6	28,4	23,7	16,5											23,4	20,3	15,7	32,5	23,8	16,6	28,4	23,7	16,5	24,0
26,0	21,2	18,7	15,1	30,5	22,8	16,2	26,7	22,9	16,1											21,2	18,7	15,1	30,5	22,8	16,2	26,7	22,9	16,1	26,0
28,0	19,2	17,5	14,6	28,4	21,8	15,7	25,1	22,1	15,8											19,2	17,5	14,6	28,4	21,8	15,7	25,1	22,1	15,8	28,0
30,0	17,7	16,4	14,2	26,3	20,8	15,3	23,6	21,2	15,4											17,7	16,4	14,2	26,3	20,8	15,3	23,6	21,2	15,4	30,0
32,0	16,4	15,3	14,0	24,7	19,8	15,0	22,3	20,4	15,1											16,4	15,3	14,0	24,7	19,8	15,0	22,3	20,4	15,1	32,0
34,0	15,3	14,6	14,0	23,3	18,9	14,7	21,2	19,6	14,8											15,3	14,6	14,0	23,3	18,9	14,7	21,2	19,6	14,8	34,0
36,0	14,2	14,0	22,1		18,1	14,4	19,9	18,8	14,6	14,2	14,0											22,1	18,1	14,4	19,9	18,8	14,6	36,0	
38,0	13,1	20,8		17,3	14,2	18,8	17,9	14,4	13,1												20,8	17,3	14,2	18,8	17,9	14,4	38,0		
40,0	19,7		16,7	14,0	17,7	17,0	14,2												19,7	16,7	14,0	17,7	17,0	14,2	40,0				
42,0	18,6		16,1	13,9	16,6	16,1	14,0												18,6	16,1	13,9	16,6	16,1	14,0	42,0				
44,0	17,6		15,5	13,7	15,6	15,2	13,8												17,6	15,5	13,7	15,6	15,2	13,8	44,0				
46,0	16,8		15,0	13,7	14,8	14,5	13,7												16,8	15,0	13,7	14,8	14,5	13,7	46,0				
48,0	15,5		14,6	13,7	14,1	13,8	13,6												16,1	14,6	13,7	14,1	13,8	13,6	48,0				
50,0	14,1		14,3	13,4		13,2	13,1												15,5	14,3	13,4		13,2	13,1	50,0				
52,0	12,9		13,7	12,6		12,6	12,6												14,9	14,1	12,6		12,6	12,6	52,0				
54,0	11,8		12,5	11,9		12,0	12,1												14,4	13,8	11,9		12,0	12,1	54,0				
56,0	10,8		11,3	10,9		11,4												13,8	13,6	11,2		11,4	56,0						
58,0	9,9		10,0		10,8												12,4	10,6		10,8	58,0								
60,0	9,1		9,8												9,9	10,3		60,0											
62,0	8,3		8,9												9,5	9,7		62,0											
64,0	7,5		8,0												9,0	9,2		64,0											
66,0	6,9												8,6	66,0															
68,0	6,2												8,2	68,0															
70,0												70,0																	
72,0												72,0																	
74,0												74,0																	
76,0												76,0																	

LIEBHERR LTM 1500-8.1

NZF Hovedbom med 28m fast gitterspids

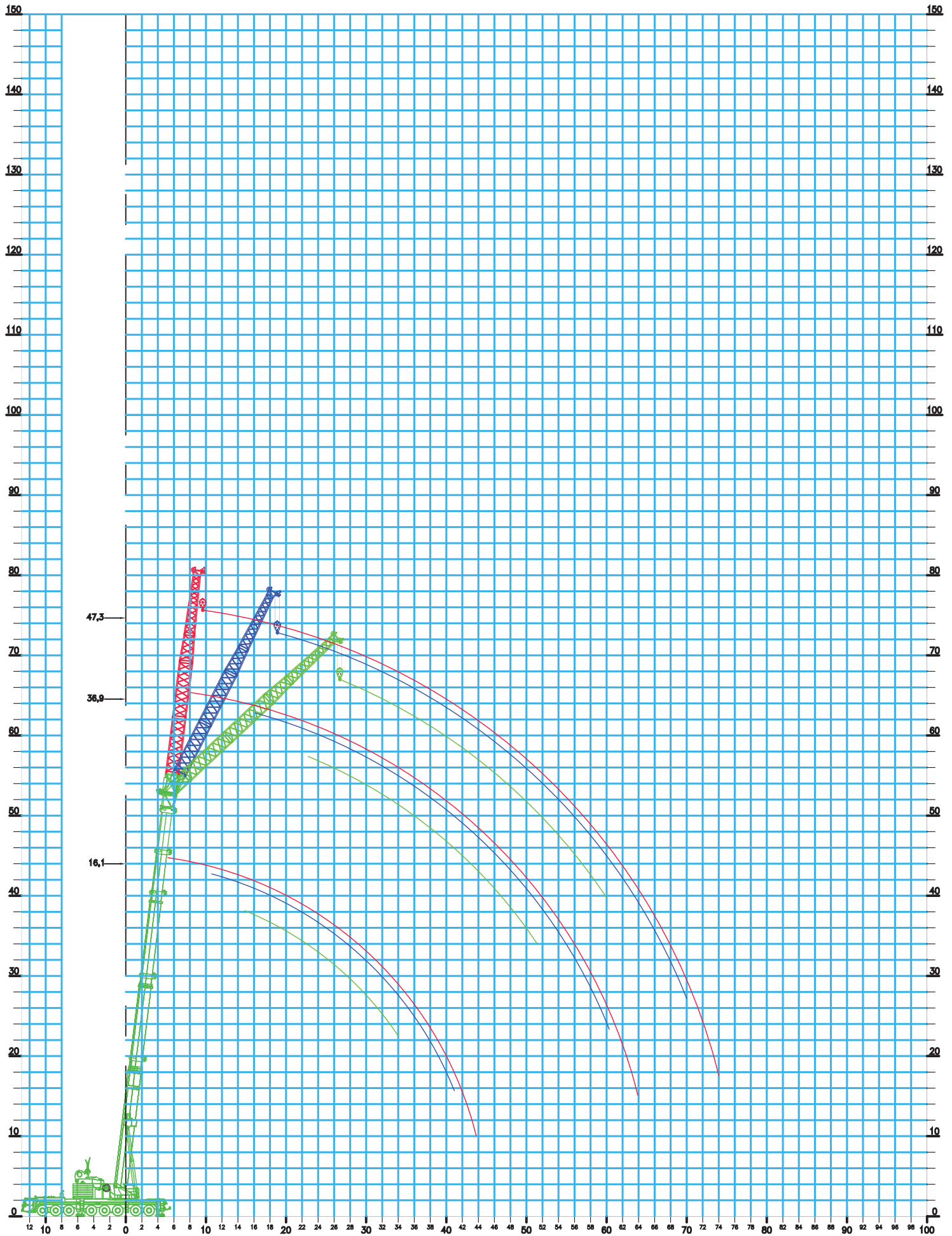

Krandata:

Løfteevne i tons

Type:

Liebherr LTM 1500-8.1, 500ton mobilkran

Løfteevne på:

NZF Hovedbom med 28m fast gitterspids i 0° - 20° - 40°.

Arbejds område:

Svingbar i 360°

Afstøtning:

Længde = 9,9m Normal bredde = 9,6m**75% løfteevne i henhold til DIN 15019.2**

T	NZF xx°
50m	28m

Kontravægt i ton	75,0						90,0																														
Bomlængde i m	16,1		36,9		47,3		16,1		36,9		47,3																										
Jiblængde i m	28,0		28,0		28,0		28,0		28,0		28,0																										
Jibvinkel	0°	20°	40°	0°	20°	40°	0°	20°	40°	0°	20°	40°																									
Udlæg																																					
4,0												4,0																									
4,5												4,5																									
5,0												5,0																									
6,0												6,0																									
7,0	51,0					51,0							7,0																								
8,0	47,5					47,5							8,0																								
9,0	44,5					44,5							9,0																								
10,0	41,5					41,5							10,0																								
12,0	37,0		37,5		37,0		37,5				12,0																										
14,0	33,0		34,5		32,0		33,0		34,5		32,0		14,0																								
16,0	29,6		22,6		32,0		30,0		29,6		22,6		32,0		30,0		16,0																				
18,0	26,7		20,9		30,0		28,5		26,7		20,9		30,0		28,5		18,0																				
20,0	24,1		19,4		28,3		20,5		27,1		24,1		19,4		28,3		20,5		27,1		20,0																
22,0	21,9		18,1		26,6		19,4		25,8		21,9		18,1		26,6		19,4		25,8		22,0																
24,0	20,1		17,0		12,3		25,1		18,5		24,6		18,3		20,1		17,0		12,3		25,1		18,5		24,6		18,3		24,0								
26,0	18,4		15,9		11,6		23,8		17,7		23,4		17,6		18,4		15,9		11,6		23,8		17,7		23,4		17,6		26,0								
28,0	16,8		14,8		11,1		22,4		16,9		11,6		22,1		16,9		16,8		14,8		11,1		22,4		16,9		11,6		22,1		16,9		28,0				
30,0	15,3		13,7		10,6		21,1		16,2		11,3		20,9		16,3		11,2		15,3		13,7		10,6		21,1		16,2		11,3		20,9		16,3		11,2		30,0
32,0	13,9		12,8		10,2		19,8		15,6		10,9		19,7		15,7		10,9		13,9		12,8		10,2		19,8		15,6		10,9		19,7		15,7		10,9		32,0
34,0	12,8		12,0		9,8		18,7		14,9		10,6		18,7		15,2		10,7		12,8		12,0		9,8		18,7		14,9		10,6		18,7		15,2		10,7		34,0
36,0	12,0		11,3		9,5		17,7		14,2		10,3		17,7		14,6		10,4		12,0		11,3		9,5		17,7		14,2		10,3		17,7		14,6		10,4		36,0
38,0	11,2		10,6		9,3		16,7		13,6		10,1		16,8		14,1		10,2		11,2		10,6		9,3		16,7		13,6		10,1		16,8		14,1		10,2		38,0
40,0	10,5		10,1		9,2		15,8		13,0		9,9		15,8		13,5		10,0		10,5		10,1		9,2		15,8		13,0		9,9		16,0		13,5		10,0		40,0
42,0	9,8		9,7				14,5		12,4		9,6		14,3		13,1		9,8		9,8		9,7				15,0		12,4		9,6		15,1		13,1		9,8		42,0
44,0	9,1		9,2				13,0		11,9		9,5		13,0		12,6		9,6		9,1		9,2				14,2		11,9		9,5		14,2		12,6		9,6		44,0
46,0							11,7		11,5		9,3		11,8		12,2		9,5								13,4		11,5		9,3		13,4		12,2		9,5		46,0
48,0							10,5		11,1		9,2		10,5		11,7		9,3								12,6		11,1		9,2		12,6		11,7		9,3		48,0
50,0							9,4		10,7		9,1		9,4		11,2		9,2								12,0		10,7		9,1		12,0		11,3		9,2		50,0
52,0							8,3		9,7		9,0		8,4		10,0		9,1								10,9		10,4		9,0		11,0		11,0		9,1		52,0
54,0							7,4		8,7		9,0		7,5		9,0		9,1								9,9		10,0		9,0		9,9		10,7		9,1		54,0
56,0							6,6		7,7		8,3		6,6		8,0		9,0								9,0		9,8		9,0		9,0		10,2		9,0		56,0
58,0							5,8		6,7				5,8		7,1		8,0								8,1		9,0		8,1		9,4		9,0		58,0		
60,0							5,1		5,9				5,1		6,2		7,0								7,3		8,1		7,3		8,4		9,0		60,0		
62,0							4,4		5,0				4,4		5,4										6,6		7,2		6,5		7,6				62,0		
64,0							3,9						3,8		4,7										5,9				5,8		6,8				64,0		
66,0													3,2		4,0												5,2		6,0				66,0				
68,0													2,6		3,3												4,6		5,3				68,0				
70,0													2,1		2,7												4,0		4,6				70,0				
72,0													1,7														3,5				72,0						
74,0																											3,0				74,0						
76,0																															76,0						

Krandata:

Løfteevne i tons

Type:

Liebherr LTM 1500-8.1, 500ton mobilkran

Løfteevne på:

NZF Hovedbom med 28m fast gitterspids i 0° - 20° - 40°.

Arbejds område:

Svingbar i 360°

Afstøtning:

Længde = 9,9m Normal bredde = 9,6m**75% løfteevne i henhold til DIN 15019.2**

T	NZF xx°
50m	28m

Kontravægt i ton	105,0						135,0																														
Bomlængde i m	16,1		36,9		47,3		16,1		36,9		47,3																										
Jiblængde i m	28,0		28,0		28,0		28,0		28,0		28,0																										
Jibvinkel	0°	20°	40°	0°	20°	40°	0°	20°	40°	0°	20°	40°																									
Udlæg																																					
4,0												4,0																									
4,5												4,5																									
5,0												5,0																									
6,0												6,0																									
7,0	51,0					51,0							7,0																								
8,0	47,5					47,5							8,0																								
9,0	44,5					44,5							9,0																								
10,0	41,5					41,5							10,0																								
12,0	37,0		37,5		37,0		37,5				12,0																										
14,0	33,0		34,5		32,0		33,0		34,5		32,0		14,0																								
16,0	29,6		22,6		32,0		30,0		29,6		22,6		32,0		30,0		16,0																				
18,0	26,7		20,9		30,0		28,5		26,7		20,9		30,0		28,5		18,0																				
20,0	24,1		19,4		28,3		20,5		27,1		24,1		19,4		28,3		20,5		27,1		20,0																
22,0	21,9		18,1		26,6		19,4		25,8		21,9		18,1		26,6		19,4		25,8		22,0																
24,0	20,1		17,0		12,3		25,1		18,5		24,6		18,3		20,1		17,0		12,3		25,1		18,5		24,6		18,3		24,0								
26,0	18,4		15,9		11,6		23,8		17,7		23,4		17,6		18,4		15,9		11,6		23,8		17,7		23,4		17,6		26,0								
28,0	16,8		14,8		11,1		22,4		16,9		11,6		22,1		16,9		16,8		14,8		11,1		22,4		16,9		11,6		22,1		16,9		28,0				
30,0	15,3		13,7		10,6		21,1		16,2		11,3		20,9		16,3		11,2		15,3		13,7		10,6		21,1		16,2		11,3		20,9		16,3		11,2		30,0
32,0	13,9		12,8		10,2		19,8		15,6		10,9		19,7		15,7		10,9		13,9		12,8		10,2		19,8		15,6		10,9		19,7		15,7		10,9		32,0
34,0	12,8		12,0		9,8		18,7		14,9		10,6		18,7		15,2		10,7		12,8		12,0		9,8		18,7		14,9		10,6		18,7		15,2		10,7		34,0
36,0	12,0		11,3		9,5		17,7		14,2		10,3		17,7		14,6		10,4		12,0		11,3		9,5		17,7		14,2		10,3		17,7		14,6		10,4		36,0
38,0	11,2		10,6		9,3		16,7		13,6		10,1		16,8		14,1		10,2		11,2		10,6		9,3		16,7		13,6		10,1		16,8		14,1		10,2		38,0
40,0	10,5		10,1		9,2		15,8		13,0		9,9		16,0		13,5		10,0		10,5		10,1		9,2		15,8		13,0		9,9		16,0		13,5		10,0		40,0
42,0	9,8		9,7		15,0		12,4		9,6		15,1		13,1		9,8		9,8		9,8		9,7		15,0		12,4		9,6		15,1		13,1		9,8		9,8		42,0
44,0	9,1		9,2		14,2		11,9		9,5		14,2		12,6		9,6		9,1		9,2		14,2		11,9		9,5		14,2		12,6		9,6		9,1		9,2		44,0
46,0					13,4		11,5		9,3		13,4		12,2		9,5				13,4		11,5		9,3		13,4		12,2		9,5		13,4		12,2		9,5		46,0
48,0					12,6		11,1		9,2		12,6		11,7		9,3				12,6		11,1		9,2		12,6		11,7		9,3		12,6		11,7		9,3		48,0
50,0					12,0		10,7		9,1		12,0		11,3		9,2				12,0		10,7		9,1		12,0		11,3		9,2		12,0		11,3		9,2		50,0
52,0					11,5		10,4		9,0		11,4		11,0		9,1				11,5		10,4		9,0		11,4		11,0		9,1		11,5		10,4		9,0		52,0
54,0					11,0		10,0		9,0		10,8		10,7		9,1				11,0		10,0		9,0		10,8		10,7		9,1		11,0		10,0		9,0		54,0
56,0					10,6		9,8		9,0		10,3		10,2		9,0				10,6		9,8		9,0		10,3		10,2		9,0		10,6		9,8		9,0		56,0
58,0					10,2		9,6		9,8		9,7		9,0						10,2		9,6		9,8		9,7		9,0		10,2		9,6		9,8		9,7		58,0
60,0					9,5		9,5		9,3		9,2		9,0						9,8		9,5		9,3		9,2		9,0		9,8		9,5		9,3		9,2		60,0
62,0					8,7		9,3		8,7		8,8								9,5		9,3		8,8		8,8		62,0		62,0		62,0		62,0		62,0		62,0
64,0					8,0				7,9		8,4								9,1				8,2		8,4		64,0		64,0		64,0		64,0		64,0		64,0
66,0									7,2		8,0										7,8		8,1		66,0		66,0		66,0		66,0		66,0		66,0		66,0
68,0									6,5		7,2										7,4		7,7		68,0		68,0		68,0		68,0		68,0		68,0		68,0
70,0									5,9		6,5										7,0		7,2		70,0		70,0		70,0		70,0		70,0		70,0		70,0
72,0									5,3												6,7				72,0		72,0		72,0		72,0		72,0		72,0		72,0
74,0									4,8												6,3				74,0		74,0		74,0		74,0		74,0		74,0		74,0
76,0																									76,0		76,0		76,0		76,0		76,0		76,0		76,0

LIEBHERR LTM 1500-8.1

NZF Hovedbom med 35m fast gitterspids

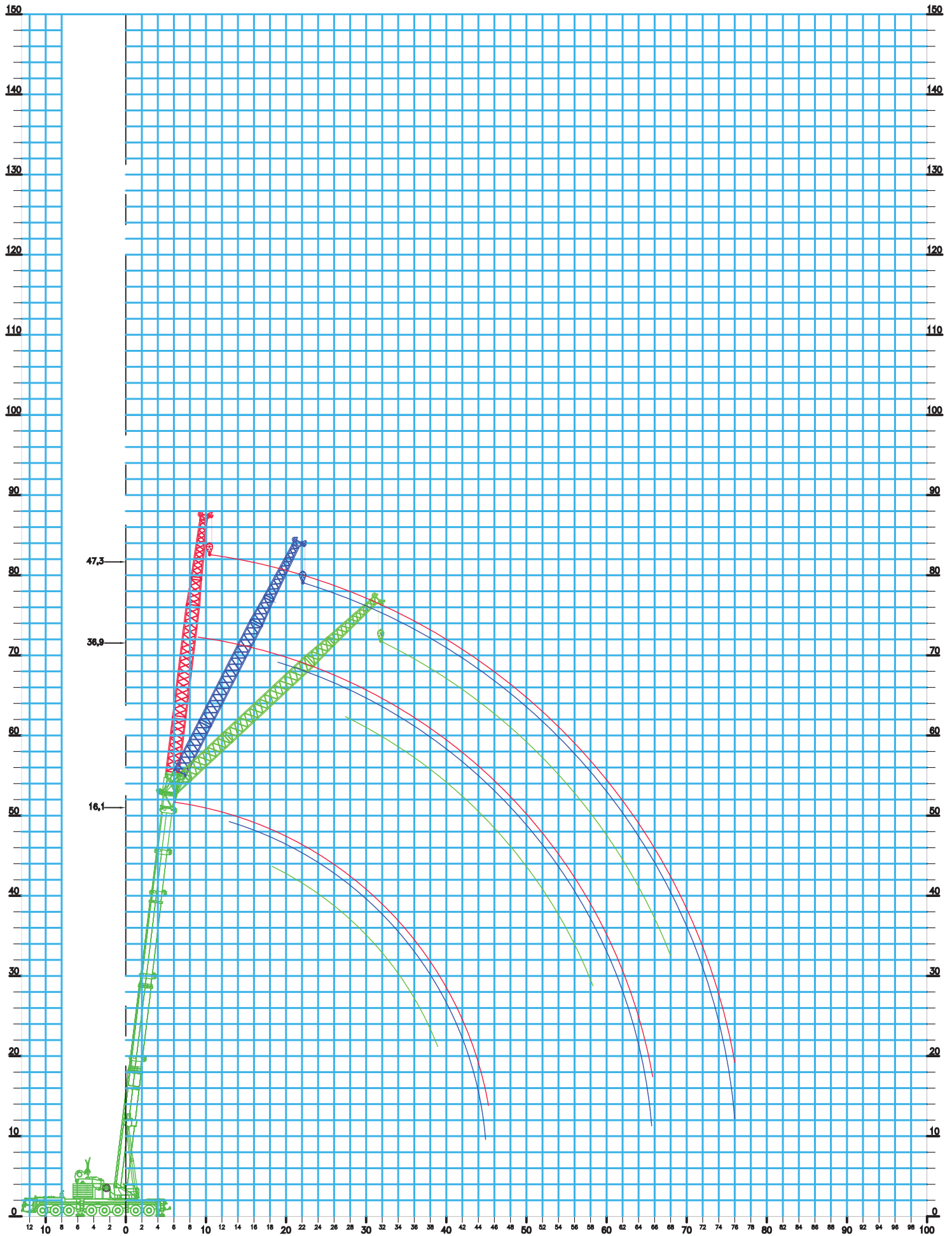

Krandata:

Løfteevne i tons

Type:

Liebherr LTM 1500-8.1, 500ton mobilkran

Løfteevne på:

NZF Hovedbom med 35m fast gitterspids i 0° - 20° - 40°.

Arbejds område:

Svingbar i 360°

Afstøtning:

Længde = 9,9m Normal bredde = 9,6m**75% løfteevne i henhold til DIN 15019.2**

T	NZF xx°
50m	35m

Kontravægt i ton	75,0						90,0																						
Bomlængde i m	16,1		36,9		47,3		16,1		36,9		47,3																		
Jiblængde i m	35,0		35,0		35,0		35,0		35,0		35,0																		
Jibvinkel	0°	20°	40°	0°	20°	40°	0°	20°	40°	0°	20°	40°																	
Udlæg																													
4,0												4,0																	
4,5												4,5																	
5,0												5,0																	
6,0												6,0																	
7,0												7,0																	
8,0	39,0											39,0	8,0																
9,0	36,5											36,5	9,0																
10,0	34,5											34,5	10,0																
12,0	30,5	29,9												30,5	29,9	12,0													
14,0	27,7	27,7												27,7	27,7	14,0													
16,0	25,1	25,8		23,6												25,1	25,8	23,6	16,0										
18,0	22,9	24,2		22,3												22,9	24,2	22,3	18,0										
20,0	20,8	16,3	22,7		21,2												20,8	16,3	22,7	21,2	20,0								
22,0	18,8	15,1	21,4		20,2												18,8	15,1	21,4	20,2	22,0								
24,0	17,2	14,1	20,2		14,8	19,3												17,2	14,1	20,2	14,8	19,3	24,0						
26,0	15,9	13,2	19,1		14,1	18,4												15,9	13,2	19,1	14,1	18,4	26,0						
28,0	14,7	12,3	18,1		13,4	17,6		13,2											14,7	12,3	18,1	13,4	17,6	13,2	28,0				
30,0	13,6	11,7	8,5	17,2	12,8	16,8		12,7											13,6	11,7	8,5	17,2	12,8	16,8	12,7	30,0			
32,0	12,5	10,9	8,1	16,2	12,2	16,1		12,2											12,5	10,9	8,1	16,2	12,2	16,1	12,2	32,0			
34,0	11,5	10,2	7,7	15,3	11,7	8,1	15,5	11,7											11,5	10,2	7,7	15,3	11,7	8,1	15,5	11,7	34,0		
36,0	10,5	9,5	7,3	14,5	11,2	7,8	14,8	11,3	7,8											10,5	9,5	7,3	14,5	11,2	7,8	14,8	11,3	7,8	36,0
38,0	9,6	8,9	7,0	13,8	10,8	7,6	14,2	10,9	7,6											9,6	8,9	7,0	13,8	10,8	7,6	14,2	10,9	7,6	38,0
40,0	8,9	8,4	6,8	13,1	10,4	7,3	13,6	10,5	7,4											8,9	8,4	6,8	13,1	10,4	7,3	13,6	10,5	7,4	40,0
42,0	8,4	7,9	6,5	12,4	9,9	7,1	13,1	10,2	7,2											8,4	7,9	6,5	12,4	9,9	7,1	13,1	10,2	7,2	42,0
44,0	7,9	7,4	6,3	11,8	9,5	7,0	12,5	9,8	7,0											7,9	7,4	6,3	11,8	9,5	7,0	12,5	9,8	7,0	44,0
46,0	7,4	7,0	6,2	11,2	9,0	6,8	11,7	9,4	6,8											7,4	7,0	6,2	11,2	9,0	6,8	11,7	9,4	6,8	46,0
48,0	6,9	6,7	6,2	10,6	8,6	6,6	10,6	9,1	6,7											6,9	6,7	6,2	10,6	8,6	6,6	11,3	9,1	6,7	48,0
50,0	6,4	6,4	10,0		8,3	6,5	9,6	8,8	6,6											6,4	6,4	10,0		8,3	6,5	10,8	8,8	6,6	50,0
52,0	6,0	9,0		8,0	6,4	8,7	8,4	6,5	6,0											9,4	8,0	6,4	10,2	8,4	6,5	52,0			
54,0	8,0		7,7	6,3	7,8	8,1	6,4												8,9	7,7	6,3	9,6	8,1	6,4	54,0				
56,0	7,2		7,4	6,2	6,9	7,9	6,3												8,4	7,4	6,2	9,1	7,9	6,3	56,0				
58,0	6,4		7,2	6,1	6,1	7,6	6,2												8,1	7,2	6,1	8,4	7,6	6,2	58,0				
60,0	5,6		6,9	6,1	5,4	7,0	6,1												7,8	6,9	6,1	7,6	7,4	6,1	60,0				
62,0	5,0		6,1	6,1	4,7	6,2	6,1												7,1	6,7	6,1	6,8	7,2	6,1	62,0				
64,0	4,3		5,3	4,1		5,4	6,1												6,4	6,6	6,1		7,0	6,1	64,0				
66,0	3,7		4,6	3,5		4,7	5,6												5,7	6,5	5,5		6,7	6,0	66,0				
68,0	3,2		3,9	2,9		4,0	4,8												5,1	5,8	4,8		6,0	6,0	68,0				
70,0	2,7		3,2	2,4		3,4											4,6	5,1	4,3		5,3	70,0							
72,0	2,3		1,9		2,8											4,1	3,7		4,6	72,0									
74,0	2,3												3,2		4,0	74,0													
76,0	1,7												2,8		3,4	76,0													
78,0	2,3		2,9												2,3		2,9	78,0											
80,0	1,9												1,9		80,0														
82,0												82,0																	
84,0												84,0																	
86,0												86,0																	
88,0												88,0																	
90,0												90,0																	
92,0												92,0																	
94,0												94,0																	

Krandata:

Løfteevne i tons

Type:

Liebherr LTM 1500-8.1, 500ton mobilkran

Løfteevne på:

NZF Hovedbom med 35m fast gitterspids i 0° - 20° - 40°.

Arbejds område:

Svingbar i 360°

Afstøtning:

Længde = 9,9m Normal bredde = 9,6m**75% løfteevne i henhold til DIN 15019.2**

T	NZF xx°
50m	35m

Kontravægt i ton	105,0									135,0																							
Bomlængde i m	16,1			36,9			47,3			16,1			36,9			47,3																	
Jiblængde i m	35,0			35,0			35,0			35,0			35,0			35,0																	
Jibvinkel	0°	20°	40°	0°	20°	40°	0°	20°	40°	0°	20°	40°	0°	20°	40°	0°	20°	40°															
Udlæg																																	
4,0																		4,0															
4,5																		4,5															
5,0																		5,0															
6,0																		6,0															
7,0																		7,0															
8,0	39,0																	39,0	8,0														
9,0	36,5																	36,5	9,0														
10,0	34,5																	34,5	10,0														
12,0	30,5	29,9																30,5	29,9		12,0												
14,0	27,7	27,7																27,7	27,7		14,0												
16,0	25,1	25,8		23,6																25,1	25,8		23,6		16,0								
18,0	22,9	24,2		22,3																22,9	24,2		22,3		18,0								
20,0	20,8	16,3	22,7		21,2																20,8	16,3	22,7		21,2		20,0						
22,0	18,8	15,1	21,4		20,2																18,8	15,1	21,4		20,2		22,0						
24,0	17,2	14,1	20,2		14,8	19,3																17,2	14,1	20,2		14,8	19,3		24,0				
26,0	15,9	13,2	19,1		14,1	18,4																15,9	13,2	19,1		14,1	18,4		26,0				
28,0	14,7	12,3	18,1		13,4	17,6		13,2															14,7	12,3	18,1		13,4	17,6		13,2	28,0		
30,0	13,6	11,7	8,5	17,2	12,8	16,8		12,7															13,6	11,7	8,5	17,2	12,8	16,8		12,7	30,0		
32,0	12,5	10,9	8,1	16,2	12,2	16,1		12,2															12,5	10,9	8,1	16,2	12,2	16,1		12,2	32,0		
34,0	11,5	10,2	7,7	15,3	11,7	8,1	15,5	11,7															11,5	10,2	7,7	15,3	11,7	8,1	15,5	11,7	34,0		
36,0	10,5	9,5	7,3	14,5	11,2	7,8	14,8	11,3	7,8															10,5	9,5	7,3	14,5	11,2	7,8	14,8	11,3	7,8	36,0
38,0	9,6	8,9	7,0	13,8	10,8	7,6	14,2	10,9	7,6															9,6	8,9	7,0	13,8	10,8	7,6	14,2	10,9	7,6	38,0
40,0	8,9	8,4	6,8	13,1	10,4	7,3	13,6	10,5	7,4															8,9	8,4	6,8	13,1	10,4	7,3	13,6	10,5	7,4	40,0
42,0	8,4	7,9	6,5	12,4	9,9	7,1	13,1	10,2	7,2															8,4	7,9	6,5	12,4	9,9	7,1	13,1	10,2	7,2	42,0
44,0	7,9	7,4	6,3	11,8	9,5	7,0	12,5	9,8	7,0															7,9	7,4	6,3	11,8	9,5	7,0	12,5	9,8	7,0	44,0
46,0	7,4	7,0	6,2	11,2	9,0	6,8	11,9	9,4	6,8															7,4	7,0	6,2	11,2	9,0	6,8	11,9	9,4	6,8	46,0
48,0	6,9	6,7	6,2	10,6	8,6	6,6	11,3	9,1	6,7															6,9	6,7	6,2	10,6	8,6	6,6	11,3	9,1	6,7	48,0
50,0	6,4	6,4	10,0		8,3	6,5	10,8	8,8	6,6															6,4	6,4	10,0		8,3	6,5	10,8	8,8	6,6	50,0
52,0	6,0	9,4		8,0	6,4	10,2	8,4	6,5	6,0															6,0	9,4		8,0	6,4	10,2	8,4	6,5	52,0	
54,0	8,9		7,7	6,3	9,6	8,1	6,4																8,9	7,7	6,3	9,6	8,1	6,4		54,0			
56,0	8,4		7,4	6,2	9,1	7,9	6,3																8,4	7,4	6,2	9,1	7,9	6,3		56,0			
58,0	8,1		7,2	6,1	8,7	7,6	6,2																8,1	7,2	6,1	8,7	7,6	6,2		58,0			
60,0	7,8		6,9	6,1	8,3	7,4	6,1																7,8	6,9	6,1	8,3	7,4	6,1		60,0			
62,0	7,5		6,7	6,1	7,8	7,2	6,1																7,5	6,7	6,1	7,8	7,2	6,1		62,0			
64,0	7,2		6,6		7,5		7,0	6,1																7,2	6,6		7,5		7,0	6,1		64,0	
66,0	6,9		6,5		7,1		6,8		6,0															6,9	6,5		7,1		6,8		6,0	66,0	
68,0	6,6		6,4		6,7		6,6		6,0															6,6	6,4		6,7		6,6		6,0	68,0	
70,0	6,4		6,3		6,1		6,4																6,4	6,3		6,4		6,4		70,0			
72,0	5,9		5,6		6,2																5,9	5,6		6,2		72,0							
74,0	5,0		5,8																5,0	5,8		74,0											
76,0	4,5		5,2																4,5	5,2		76,0											
78,0	4,0		4,5																4,0	4,5		78,0											
80,0	3,6		4,9																3,6	4,9		80,0											
82,0																			82,0														
84,0																			84,0														
86,0																			86,0														
88,0																			88,0														
90,0																			90,0														
92,0																			92,0														
94,0																			94,0														

LIEBHERR LTM 1500-8.1

NZF Hovedbom med 42m fast gitterspids

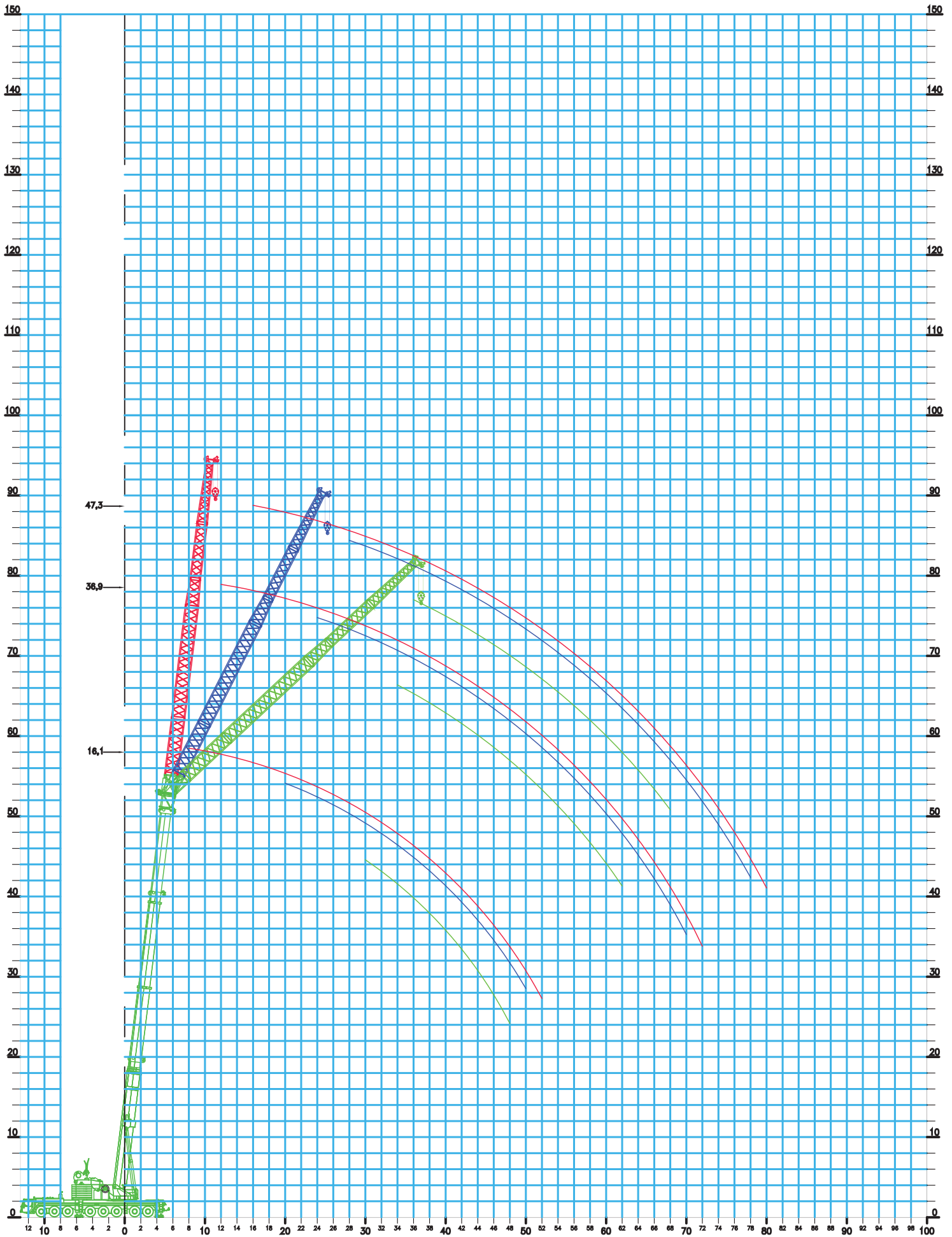

Krandata:

Løfteevne i tons

Type:

Liebherr LTM 1500-8.1, 500ton mobilkran

Løfteevne på:

NZF Hovedbom med 42m fast gitterspids i 0° - 20° - 40°.

Arbejds område:

Svingbar i 360°

Afstøtning:

Længde = 9,9m Normal bredde = 9,6m**75% løfteevne i henhold til DIN 15019.2**

T	NZF xx°
50m	42m

Kontravægt i ton	75,0						90,0																		
Bomlængde i m	16,1		36,9		47,3		16,1		36,9		47,3														
Jiblængde i m	42,0		42,0		42,0		42,0		42,0		42,0														
Jibvinkel	0°	20°	40°	0°	20°	40°	0°	20°	40°	0°	20°	40°													
Udlæg																									
4,0												4,0													
4,5												4,5													
5,0												5,0													
6,0												6,0													
7,0												7,0													
8,0												8,0													
9,0	30,5											30,5	9,0												
10,0	29,0											29,0	10,0												
12,0	26,0											26,0	12,0												
14,0	23,6	22,8												23,6	22,8	14,0									
16,0	21,4	21,3												21,4	21,3	16,0									
18,0	19,6	20,0		18,3												19,6	20,0	18,3	18,0						
20,0	18,1	18,8		17,4												18,1	18,8	17,4	20,0						
22,0	16,6	17,7		16,5												16,6	17,7	16,5	22,0						
24,0	15,2	12,3	16,7		15,8												15,2	12,3	16,7	15,8	24,0				
26,0	13,9	11,5	15,8		15,1												13,9	11,5	15,8	15,1	26,0				
28,0	12,7	10,7	15,0		11,2	14,4												12,7	10,7	15,0	11,2	14,4	28,0		
30,0	11,9	10,0	14,3		10,7	13,8												11,9	10,0	14,3	10,7	13,8	30,0		
32,0	11,1	9,4	13,5		10,2	13,2		10,0											11,1	9,4	13,5	10,2	13,2	10,0	32,0
34,0	10,4	8,9	12,9		9,7	12,7		9,6											10,4	8,9	12,9	9,7	12,7	9,6	34,0
36,0	9,6	8,4	6,0	12,2	9,3	12,1		9,2	9,6	8,4	6,0	12,2	9,3	12,1		9,2	36,0								
38,0	8,8	7,9	5,7	11,5	8,9	11,7		8,9	8,8	-7,9	5,7	11,5	8,9	11,7		8,9	38,0								
40,0	8,1	7,5	5,4	10,9	8,5	5,7	11,2	8,5	8,1	7,5	5,4	10,9	8,5	5,7	11,2	8,5	40,0								
42,0	7,4	7,1	5,2	10,4	8,2	5,5	10,8	8,2	5,4	7,4	7,1	5,2	10,4	8,2	5,5	10,8	8,2	5,4	42,0						
44,0	6,8	6,6	4,9	10,0	7,9	5,3	10,3	7,9	5,3	6,8	6,6	4,9	10,0	7,9	5,3	10,3	7,9	5,3	44,0						
46,0	6,4	6,2	4,8	9,5	7,6	5,1	9,9	7,7	5,2	6,4	6,2	4,8	9,5	7,6	5,1	9,9	7,7	5,2	46,0						
48,0	6,0	5,8	4,6	9,1	7,3	5,0	9,5	7,4	5,0	6,0	5,8	4,6	9,1	7,3	5,0	9,5	7,4	5,0	48,0						
50,0	5,7	5,5	4,5	8,6	7,0	4,9	9,1	7,2	4,9	5,7	5,5	4,5	8,6	7,0	4,9	9,1	7,2	4,9	50,0						
52,0	5,3	5,2	4,4	8,1	6,7	4,8	8,7	7,0	4,8	5,3	5,2	4,4	8,1	6,7	4,8	8,7	7,0	4,8	52,0						
54,0	5,0	4,9	4,3	7,7	6,4	4,7	7,9	6,8	4,7	5,0	4,9	4,3	7,7	6,4	4,7	8,3	6,8	4,7	54,0						
56,0	4,7	4,7	7,3		6,2	4,5	7,1	6,5	4,6	4,7	4,7	7,3		6,2	4,5	7,9	6,5	4,6	56,0						
58,0	4,4	4,5	6,8		5,9	4,5	6,4	6,3	4,5	4,4	4,5	6,8		5,9	4,5	7,5	6,3	4,5	58,0						
60,0	6,0		5,7	4,4	5,7	6,0	4,5												6,5	5,7	4,4	7,2	6,0	4,5	60,0
62,0	5,3		5,5	4,4	5,0	5,8	4,4												6,1	5,5	4,4	6,9	5,8	4,4	62,0
64,0	4,7		5,3	4,3	4,3	5,7	4,4												5,9	5,3	4,3	6,4	5,7	4,4	64,0
66,0	4,1		5,1	4,3	3,7	5,3	4,3												5,7	5,1	4,3	5,7	5,5	4,3	66,0
68,0	3,5		4,7	4,3	3,1	4,7	4,3												5,4	4,9	4,3	5,1	5,3	4,3	68,0
70,0	3,0		4,0	2,6		4,0	4,3												4,9	4,8	4,5		5,2	4,3	70,0
72,0	2,5		3,4	2,1		3,4	4,2												4,3	4,7	3,9		5,0	4,2	72,0
74,0	2,0		2,8	1,7		2,8	3,7												3,8	4,6	3,4		4,6	4,2	74,0
76,0	1,6		2,2	2,3												3,3	3,9	2,9		4,0	76,0				
78,0	1,8												2,9		2,5		3,5	78,0							
80,0												2,0		2,9	80,0										
82,0												1,6		2,4	82,0										
84,0												1,9		84,0											
86,0														86,0											
88,0														88,0											
90,0														90,0											
92,0														92,0											
94,0														94,0											

Krandata:

Løfteevne i tons

Type:

Liebherr LTM 1500-8.1, 500ton mobilkran

Løfteevne på:

NZF Hovedbom med 42m fast gitterspids i 0° - 20° - 40°.

Arbejds område:

Svingbar i 360°

Afstøtning:

Længde = 9,9m Normal bredde = 9,6m**75% løfteevne i henhold til DIN 15019.2**

T	NZF xx°
50m	42m

Kontravægt i ton	105,0						135,0													
Bomlængde i m	16,1		36,9		47,3		16,1		36,9		47,3									
Jiblængde i m	42,0		42,0		42,0		42,0		42,0		42,0									
Jibvinkel	0°	20°	40°	0°	20°	40°	0°	20°	40°	0°	20°	40°								
Udlæg																				
4,0												4,0								
4,5												4,5								
5,0												5,0								
6,0												6,0								
7,0												7,0								
8,0												8,0								
9,0	30,5						30,5						9,0							
10,0	29,0						29,0						10,0							
12,0	26,0						26,0						12,0							
14,0	23,6	22,8				23,6	22,8				14,0									
16,0	21,4	21,3				21,4	21,3				16,0									
18,0	19,6	20,0		18,3		19,6	20,0		18,3		18,0									
20,0	18,1	18,8		17,4		18,1	18,8		17,4		20,0									
22,0	16,6	17,7		16,5		16,6	17,7		16,5		22,0									
24,0	15,2	12,3	16,7		15,8		15,2	12,3	16,7		24,0									
26,0	13,9	11,5	15,8		15,1		13,9	11,5	15,8		26,0									
28,0	12,7	10,7	15,0		11,2	14,4	12,7	10,7	15,0		11,2	14,4	28,0							
30,0	11,9	10,0	14,3		10,7	13,8	11,9	10,0	14,3		10,7	13,8	30,0							
32,0	11,1	9,4	13,5		10,2	13,2	10,0	11,1	9,4	13,5		10,2	13,2	10,0	32,0					
34,0	10,4	8,9	12,0		9,7	12,7	9,6	10,4	8,9	12,9		9,7	12,7	9,6	34,0					
36,0	9,6	8,4	6,0	12,2	9,3	12,1	9,2	9,6	8,4	6,0	12,2	9,3	12,1	9,2	36,0					
38,0	8,8	7,9	5,7	11,5	8,9	11,7	8,9	8,8	7,9	5,7	11,5	8,9	11,7	8,9	38,0					
40,0	8,1	7,5	5,4	10,9	8,5	5,7	11,2	8,5	8,1	7,5	5,4	10,9	8,5	5,7	11,2	8,5	40,0			
42,0	7,4	7,1	5,2	10,4	8,2	5,5	10,8	8,2	5,4	7,4	7,1	5,2	10,4	8,2	5,5	10,8	8,2	5,4	42,0	
44,0	6,8	6,6	4,9	10,0	7,9	5,3	10,3	7,9	5,3	6,8	6,6	4,9	10,0	7,9	5,3	10,3	7,9	5,3	44,0	
46,0	6,4	6,2	4,8	9,5	7,6	5,1	9,9	7,7	5,2	6,4	6,2	4,8	9,5	7,6	5,1	9,9	7,7	5,2	46,0	
48,0	6,0	5,8	4,6	9,1	7,3	5,0	9,5	7,4	5,0	6,0	5,8	4,6	9,1	7,3	5,0	9,5	7,4	5,0	48,0	
50,0	5,7	5,5	4,5	8,6	7,0	4,9	9,1	7,2	4,9	5,7	5,5	4,5	8,6	7,0	4,9	9,1	7,2	4,9	50,0	
52,0	5,3	5,2	4,4	8,1	6,7	4,8	8,7	7,0	4,8	5,3	5,2	4,4	8,1	6,7	4,8	8,7	7,0	4,8	52,0	
54,0	5,0	4,9	4,3	7,7	6,4	4,7	8,3	6,8	4,7	5,0	4,9	4,3	7,7	6,4	4,7	8,3	6,8	4,7	54,0	
56,0	4,7	4,7	7,3		6,2	4,5	7,9	6,5	4,6	4,7	4,7	7,3		6,2	4,5	7,9	6,5	4,6	56,0	
58,0	4,4	4,5	6,8		5,9	4,5	7,5	6,3	4,5	4,4	4,5	6,8		5,9	4,5	7,5	6,3	4,5	58,0	
60,0			6,5	5,7	4,4	7,2	6,0	4,5				6,5	5,7	4,4	7,2	6,0	4,5	60,0		
62,0			6,1	5,5	4,4	6,9	5,8	4,4				6,1	5,5	4,4	6,9	5,8	4,4	62,0		
64,0			5,9	5,3	4,3	6,6	5,7	4,4				5,9	5,3	4,3	6,6	5,7	4,4	64,0		
66,0			5,7	5,1	4,3	6,4	5,5	4,3				5,7	5,1	4,3	6,4	5,5	4,3	66,0		
68,0			5,5	4,9	4,3	6,1	5,3	4,3				5,5	4,9	4,3	6,1	5,3	4,3	68,0		
70,0			5,2	4,8			5,8	5,2	4,3				5,2	4,8			5,8	5,2	4,3	70,0
72,0			5,0	4,7			5,5	5,0	4,2				5,0	4,7			5,5	5,0	4,2	72,0
74,0			4,8	4,7			5,2	4,9	4,2				4,8	4,7			5,3	4,9	4,2	74,0
76,0			4,7	4,6			4,7	4,8				4,7	4,6			5,0	4,8	76,0		
78,0			4,5			4,2	4,7				4,5			4,7	4,7	78,0				
80,0					3,7	4,5						4,5	4,6	80,0						
82,0					3,2	4,0						4,3	4,5	82,0						
84,0					2,8	4,0						4,1	4,3	84,0						
86,0					2,4						3,9	86,0								
88,0					2,1						3,7	88,0								
90,0												90,0								
92,0												92,0								
94,0												94,0								

LIEBHERR LTM 1500-8.1

NZF Hovedbom med 49m fast gitterspids

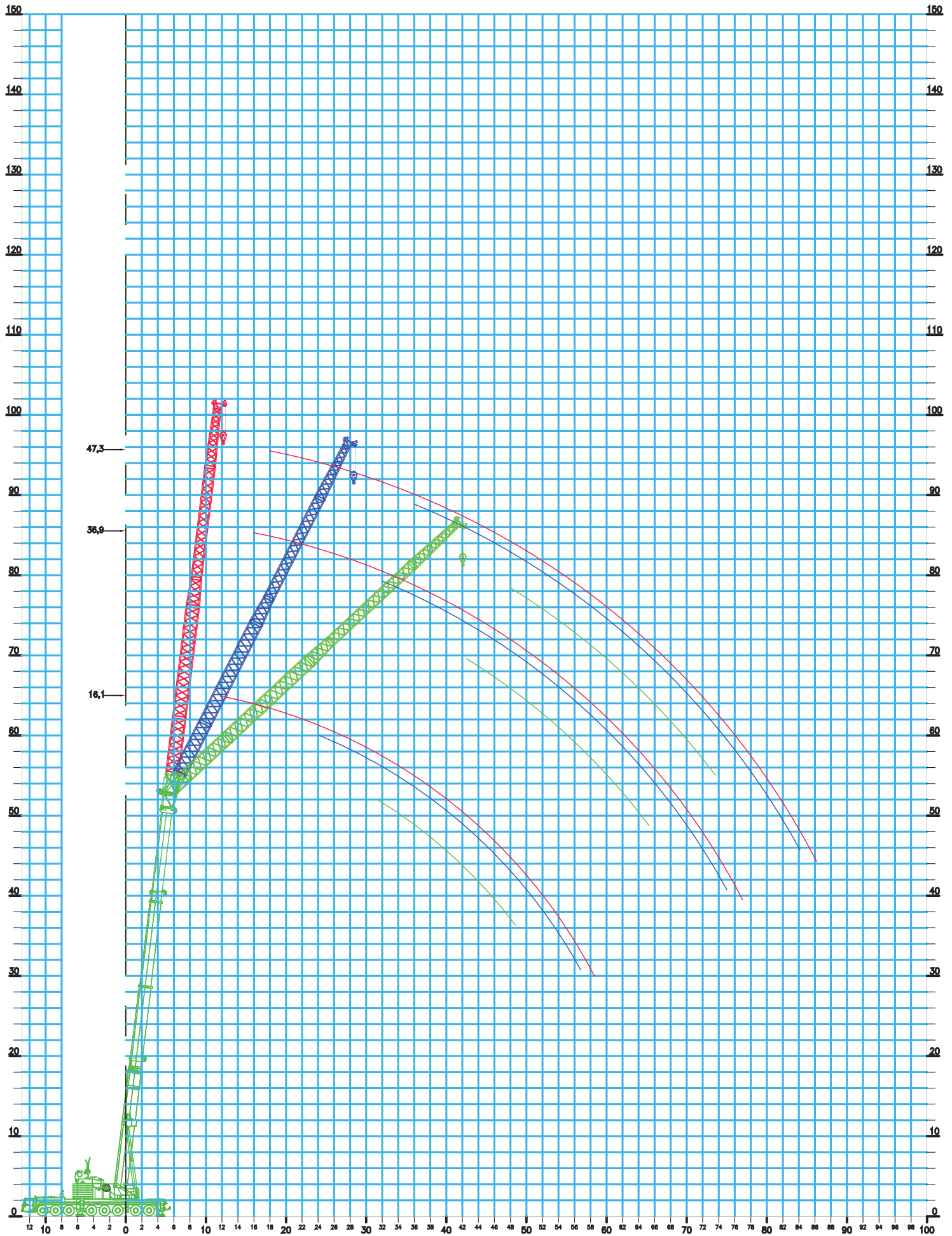

Krandata:

Løfteevne i tons

Type:

Liebherr LTM 1500-8.1, 500ton mobilkran

Løfteevne på:

NZF Hovedbom med 49m fast gitterspids i 0° - 20° - 40°.

Arbejds område:

Svingbar i 360°

Afstøtning:

Længde = 9,9m Normal bredde = 9,6m**75% løfteevne i henhold til DIN 15019.2**

T	NZF xx°
50m	49m

Kontravægt i ton	75,0									90,0																		
Bomlængde i m	16,1			36,9			47,3			16,1			36,9			47,3												
Jiblængde i m	49,0			49,0			49,0			49,0			49,0			49,0												
Jibvinkel	0°	20°	40°	0°	20°	40°	0°	20°	40°	0°	20°	40°	0°	20°	40°	0°	20°	40°										
Udlæg																												
4,0																		4,0										
4,5																		4,5										
5,0																		5,0										
6,0																		6,0										
7,0																		7,0										
8,0																		8,0										
9,0																		9,0										
10,0	24,4																	24,4	10,0									
12,0	21,9																	21,9	12,0									
14,0	19,9	18,5																19,9	18,5		14,0							
16,0	18,2	17,2																18,2	17,2		16,0							
18,0	16,7	16,1		14,6														16,7	16,1		14,6		18,0					
20,0	15,4	15,2		13,8														15,4	15,2		13,8		20,0					
22,0	14,2	14,3		13,1														14,2	14,3		13,1		22,0					
24,0	13,2	13,5		12,5														13,2	13,5		12,5		24,0					
26,0	12,2	12,8		11,9														12,2	12,8		11,9		26,0					
28,0	11,1	8,9	12,1		11,4		11,1		8,9	12,1		11,4		11,1		8,9	12,1		28,0									
30,0	10,2	8,3	11,4		10,9		10,2		8,3	11,4		10,9		10,2		8,3	11,4		30,0									
32,0	9,4	7,8	10,9		8,1	10,4		9,4		7,8	10,9		8,1	10,4		9,4		7,8	10,9		32,0							
34,0	8,8	7,3	10,3		7,7	9,9		8,8		7,3	10,3		7,7	9,9		8,8		7,3	10,3		34,0							
36,0	8,2	6,8	9,8		7,3	9,5		7,2	8,2		6,8	9,8		7,3	9,5		7,2	8,2		6,8	9,8		36,0					
38,0	7,7	6,4	9,3		7,0	9,1		6,9	7,7		6,4	9,3		7,0	9,1		6,9	7,7		6,4	9,3		38,0					
40,0	7,1	6,0	4,2	8,8	6,6	8,7		6,6	7,1		6,0	4,2	8,8	6,6	8,7		6,6	7,1		6,0	4,2	8,8	40,0					
42,0	6,6	5,7	4,0	8,3	6,3	8,4		6,3	6,6		5,7	4,0	8,3	6,3	8,4		6,3	6,6		5,7	4,0	8,3	42,0					
44,0	6,1	5,4	3,8	7,9	6,0	8,0		6,0	6,1		5,4	3,8	7,9	6,0	8,0		6,0	6,1		5,4	3,8	7,9	44,0					
46,0	5,6	5,0	3,6	7,5	5,8	3,8	7,7		5,8	5,6		5,0	3,6	7,5	5,8	3,8	7,7		5,8	5,6		5,0	3,6	7,5	46,0			
48,0	5,1	4,7	3,5	7,2	5,6	3,7	7,4	5,6	3,7	5,1	4,7	3,5	7,2	5,6	3,7	7,4	5,6	3,7	5,1	4,7	3,5	7,2	5,6	3,7	7,4	48,0		
50,0	4,7	4,4	3,3	6,8	5,3	3,6	7,1	5,4	3,6	4,7	4,4	3,3	6,8	5,3	3,6	7,1	5,4	3,6	4,7	4,4	3,3	6,8	5,3	3,6	7,1	50,0		
52,0	4,4	4,2	3,2	6,5	5,1	3,5	6,8	5,2	3,5	4,4	4,2	3,2	6,5	5,1	3,5	6,8	5,2	3,5	4,4	4,2	3,2	6,5	5,1	3,5	6,8	52,0		
54,0	4,2	3,9	3,1	6,2	5,0	3,4	6,5	5,0	3,4	4,2	3,9	3,1	6,2	5,0	3,4	6,5	5,0	3,4	4,2	3,9	3,1	6,2	5,0	3,4	6,5	54,0		
56,0	3,9	3,7	3,0	5,9	4,8	3,3	6,2	4,9	3,3	3,9	3,7	3,0	5,9	4,8	3,3	6,2	4,9	3,3	3,9	3,7	3,0	5,9	4,8	3,3	6,2	56,0		
58,0	3,7	3,5	2,9	5,5	4,6	3,2	5,9	4,7	3,2	3,7	3,5	2,9	5,5	4,6	3,2	5,9	4,7	3,2	3,7	3,5	2,9	5,5	4,6	3,2	5,9	58,0		
60,0	3,4	3,3	2,8	5,2	4,3	3,1	5,5	4,6	3,1	3,4	3,3	2,8	5,2	4,3	3,1	5,5	4,6	3,1	3,4	3,3	2,8	5,2	4,3	3,1	5,5	60,0		
62,0	3,2	3,2	2,8	4,9	4,1	3,0	4,8	4,4	3,1	3,2	3,2	2,8	4,9	4,1	3,0	4,8	4,4	3,1	3,2	3,2	2,8	4,9	4,1	3,0	4,8	62,0		
64,0	3,0	3,0	4,6		4,0	2,9	4,2	4,2	3,0	3,0	3,0	4,6		4,0	2,9	4,2	4,2	3,0	3,0	3,0	4,6		4,0	2,9	4,2	64,0		
66,0	2,8	4,2		3,8	2,9	3,7	4,1	2,9	2,8	4,3		3,8	2,9	4,8	4,1	2,9	66,0									66,0		
68,0	3,6		3,7	2,8	3,1	3,9	2,9	4,1		3,7	2,8	4,6	3,9	2,9	68,0											68,0		
70,0	3,1		3,6	2,8	2,6	3,8	2,8	4,0		3,6	2,8	4,4	3,8	2,8	70,0											70,0		
72,0	2,6		3,4	2,8	2,1	3,7	2,8	3,8		3,4	2,8	4,0	3,7	2,8	72,0											72,0		
74,0	2,1		3,3	2,8	1,7	3,2	2,8	3,7		3,3	2,8	3,4	3,6	2,8	74,0											74,0		
76,0	1,7		2,8	2,8	2,7		2,8	3,4		3,2	2,8	2,9	3,5	2,8	76,0											76,0		
78,0	2,2		2,1		2,7	3,0		3,2	2,5		3,4	2,7	78,0													78,0		
80,0	1,7		1,6		2,6	2,5		3,1	2,0		3,3	2,7	80,0													80,0		
82,0	2,0		2,1		2,8	1,6		2,8	2,1		2,8	1,6	2,8	2,7	82,0											82,0		
84,0	1,8		2,3		84,0																							84,0
86,0	1,8		86,0																								86,0	
88,0	1,3		88,0																								88,0	
90,0			90,0																								90,0	
92,0			92,0																								92,0	
94,0			94,0																								94,0	

Krandata:

Løfteevne i tons

Type:

Liebherr LTM 1500-8.1, 500ton mobilkran

Løfteevne på:

NZF Hovedbom med 49m fast gitterspids i 0° - 20° - 40°.

Arbejds område:

Svingbar i 360°

Afstøtning:

Længde = 9,9m Normal bredde = 9,6m**75% løfteevne i henhold til DIN 15019.2**

T	NZF xx°
50m	49m

Kontravægt i ton	105,0									135,0													
Bomlængde i m	16,1			36,9			47,3			16,1			36,9			47,3							
Jiblængde i m	49,0			49,0			49,0			49,0			49,0			49,0							
Jibvinkel	0°	20°	40°	0°	20°	40°	0°	20°	40°	0°	20°	40°	0°	20°	40°	0°	20°	40°					
Udlæg																							
4,0																		4,0					
4,5																		4,5					
5,0																		5,0					
6,0																		6,0					
7,0																		7,0					
8,0																		8,0					
9,0																		9,0					
10,0	24,4																	24,4	10,0				
12,0	21,9																	21,9	12,0				
14,0	19,9	18,5																19,9	18,5		14,0		
16,0	18,2	17,2																18,2	17,2		16,0		
18,0	16,7	16,1		14,6														16,7	16,1		14,6		18,0
20,0	15,4	15,2		13,8														15,4	15,2		13,8		20,0
22,0	14,2	14,3		13,1														14,2	14,3		13,1		22,0
24,0	13,2	13,5		12,5														13,2	13,5		12,5		24,0
26,0	12,2	12,8		11,9														12,2	12,8		11,9		26,0
28,0	11,1	8,9	12,1		11,4		11,1		8,9	12,1		11,4		11,4		28,0							
30,0	10,2	8,3	11,4		10,9		10,2		8,3	11,4		10,9		10,9		30,0							
32,0	9,4	7,8	10,9		8,1	10,4		9,4		7,8	10,9		8,1	10,4		32,0							
34,0	8,8	7,3	10,3		7,7	9,9		8,8		7,3	10,3		7,7	9,9		34,0							
36,0	8,2	6,8	9,8		7,3	9,5		7,2	8,2		6,8	9,8		7,3	9,5		7,2	36,0					
38,0	7,7	6,4	9,3		7,0	9,1		6,9	7,7		6,4	9,3		7,0	9,1		6,9	38,0					
40,0	7,1	6,0	4,2	8,8	6,6	8,7		6,6	7,1		6,0	4,2	8,8	6,6	8,7		6,6	40,0					
42,0	6,6	5,7	4,0	8,3	6,3	8,4		6,3	6,6		5,7	4,0	8,3	6,3	8,4		6,3	42,0					
44,0	6,1	5,4	3,8	7,9	6,0	8,0		6,0	6,1		5,4	3,8	7,9	6,0	8,0		6,0	44,0					
46,0	5,6	5,0	3,6	7,5	5,8	3,8	7,7		5,8	5,6		5,0	3,6	7,5	5,8	3,8	7,7		5,8	46,0			
48,0	5,1	4,7	3,5	7,2	5,6	3,7	7,4	5,6	3,7	5,1	4,7	3,5	7,2	5,6	3,7	7,4	5,6	3,7	48,0				
50,0	4,7	4,4	3,3	6,8	5,3	3,6	7,1	5,4	3,6	4,7	4,4	3,3	6,8	5,3	3,6	7,1	5,4	3,6	50,0				
52,0	4,4	4,2	3,2	6,5	5,1	3,5	6,8	5,2	3,5	4,4	4,2	3,2	6,5	5,1	3,5	6,8	5,2	3,5	52,0				
54,0	4,2	3,9	3,1	6,2	5,0	3,4	6,5	5,0	3,4	4,2	3,9	3,1	6,2	5,0	3,4	6,5	5,0	3,4	54,0				
56,0	3,9	3,7	3,0	5,9	4,8	3,3	6,2	4,9	3,3	3,9	3,7	3,0	5,9	4,8	3,3	6,2	4,9	3,3	56,0				
58,0	3,7	3,5	2,9	5,5	4,6	3,2	5,9	4,7	3,2	3,7	3,5	2,9	5,5	4,6	3,2	5,9	4,7	3,2	58,0				
60,0	3,4	3,3	2,8	5,2	4,3	3,1	5,6	4,6	3,1	3,4	3,3	2,8	5,2	4,3	3,1	5,6	4,6	3,1	60,0				
62,0	3,2	3,2	2,8	4,9	4,1	3,0	5,3	4,4	3,1	3,2	3,2	2,8	4,9	4,1	3,0	5,3	4,4	3,1	62,0				
64,0	3,0	3,0	4,6		4,0	2,9	5,0	4,2	3,0	3,0	3,0	4,6		4,0	2,9	5,0	4,2	3,0	64,0				
66,0	2,8	4,3		3,8	2,9	4,8	4,1	2,9	2,8		4,3		3,8	2,9	4,8	4,1	2,9	66,0					
68,0	4,1		3,7	2,8	4,6	3,9	2,9		4,1		3,7	2,8	4,6	3,9	2,9	68,0							
70,0	4,0		3,6	2,8	4,4	3,8	2,8		4,0		3,6	2,8	4,4	3,8	2,8	70,0							
72,0	3,8		3,4	2,8	4,3	3,7	2,8		3,8		3,4	2,8	4,3	3,7	2,8	72,0							
74,0	3,7		3,3	2,8	4,1	3,6	2,8		3,7		3,3	2,8	4,1	3,6	2,8	74,0							
76,0	3,5		3,2	2,8	3,9	3,5	2,8		3,5		3,2	2,8	3,9	3,5	2,8	76,0							
78,0	3,4		3,2	3,8		3,4	2,7		3,4		3,2	3,8		3,4	2,7	78,0							
80,0	3,2		3,1	3,6		3,3	2,7		3,2		3,1	3,6		3,3	2,7	80,0							
82,0	3,1		3,0	3,2		3,2	2,7		3,1		3,0	3,5		3,2	2,7	82,0							
84,0	3,0		2,8		3,1	3,0		3,3		3,1	3,3		3,1	3,0		84,0							
86,0	3,2		3,1		3,2		3,1		3,2		3,1		3,2		3,1		86,0						
88,0	3,0		3,1		3,2		3,1		3,0		3,1		3,0		3,1		88,0						
90,0	2,9		3,0		3,1		3,0		2,9		3,0		2,9		3,0		90,0						
92,0	2,7		2,9		3,0		2,9		2,7		2,9		2,7		2,9		92,0						
94,0	2,5		2,6		2,7		2,6		2,5		2,6		2,5		2,6		94,0						

LIEBHERR LTM 1500-8.1

NZF Hovedbom med 56m fast gitterspids

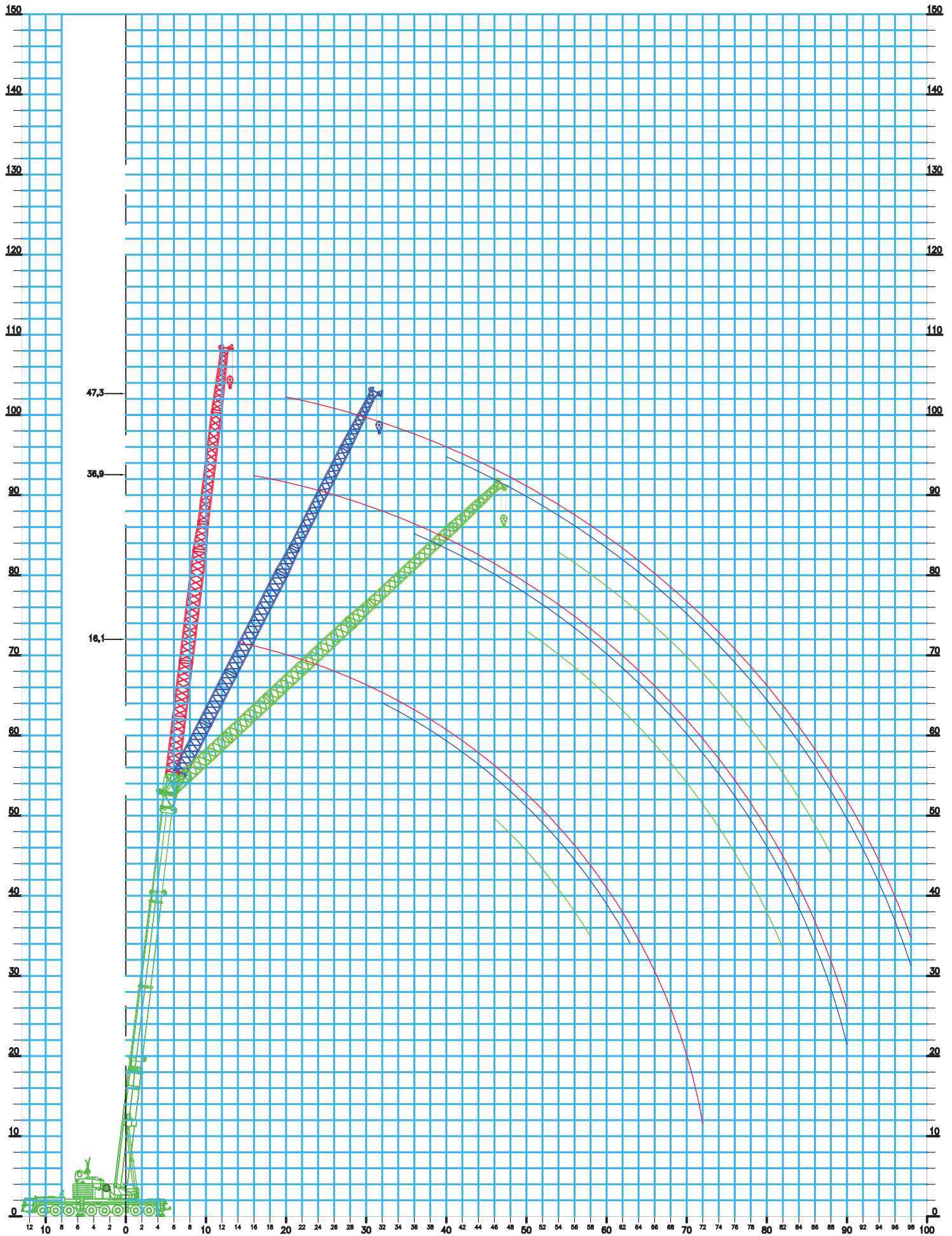

Krandata:

Løfteevne i tons

Type:

Liebherr LTM 1500-8.1, 500ton mobilkran

Løfteevne på:

NZF Hovedbom med 56m fast gitterspids i 0° - 20° - 40°.

Arbejds område:

Svingbar i 360°

Afstøtning:

Længde = 9,9m Normal bredde = 9,6m

75% løfteevne i henhold til DIN 15019.2

T	NZF xx°
50m	56m

Kontravægt i ton	75,0						90,0																						
Bomlængde i m	16,1		36,9		47,3		16,1		36,9		47,3																		
Jiblængde i m	56,0		56,0		56,0		56,0		56,0		56,0																		
Jibvinkel	0°	20°	40°	0°	20°	40°	0°	20°	40°	0°	20°	40°																	
Udlæg																													
4,0													4,0																
4,5													4,5																
5,0													5,0																
6,0													6,0																
7,0													7,0																
8,0													8,0																
9,0													9,0																
10,0													10,0																
12,0	18,5							18,5							12,0														
14,0	16,8							16,8							14,0														
16,0	15,4	14,2								15,4	14,2		16,0																
18,0	14,1	13,2								14,1	13,2		18,0																
20,0	13,0	12,4		11,5								13,0	12,4		11,5		20,0												
22,0	12,0	11,7		10,9								12,0	11,7		10,9		22,0												
24,0	11,1	11,0		10,4								11,1	11,0		10,4		24,0												
26,0	10,3	10,4		9,9								10,3	10,4		9,9		26,0												
28,0	9,6	9,8		9,4								9,6	9,8		9,4		28,0												
30,0	8,8	9,3		9,0								8,8	9,3		9,0		30,0												
32,0	8,1	6,5	8,8		8,6								8,1	6,5	8,8		8,6		32,0										
34,0	7,4	6,1	8,3		8,2								7,4	6,1	8,3		8,2		34,0										
36,0	6,8	5,7	7,9		5,9	7,8								6,8	5,7	7,9		5,9	7,8		36,0								
38,0	6,4	5,3	7,4		5,6	7,5								6,4	5,3	7,4		5,6	7,5		38,0								
40,0	6,0	4,9	7,1		5,3	7,1		5,1							6,0	4,9	7,1		5,3	7,1		5,1	40,0						
42,0	5,6	4,6	6,7		5,0	6,8		4,9							5,6	4,6	6,7		5,0	6,8		4,9	42,0						
44,0	5,2	4,3	6,3		4,8	6,5		4,7							5,2	4,3	6,3		4,8	6,5		4,7	44,0						
46,0	4,9	4,1	2,8	5,9		4,5	6,2		4,5							4,9	4,1	2,8	5,9		4,5	6,2		4,5	46,0				
48,0	4,5	3,9	2,7	5,6		4,3	6,0		4,3							4,5	3,9	2,7	5,6		4,3	6,0		4,3	48,0				
50,0	4,1	3,7	2,5	5,4		4,1	2,6	5,7		4,2							4,1	3,7	2,5	5,4		4,1	2,6	5,7		4,2	50,0		
52,0	3,8	3,4	2,4	5,1		4,0	2,5	5,5		4,0							3,8	3,4	2,4	5,1		4,0	2,5	5,5		4,0	52,0		
54,0	3,4	3,2	2,2	4,9		3,8	2,4	5,3		3,8	2,4							3,4	3,2	2,2	4,9		3,8	2,4	5,3		3,8	2,4	54,0
56,0	3,2	3,0	2,1	4,7		3,7	2,3	5,1		3,7	2,3							3,2	3,0	2,1	4,7		3,7	2,3	5,1		3,7	2,3	56,0
58,0	2,9	2,8	2,0	4,4		3,5	2,2	4,9		3,6	2,2							2,9	2,8	2,0	4,4		3,5	2,2	4,9		3,6	2,2	58,0
60,0	2,7	2,6	4,2		3,4	2,1	4,7		3,5	2,1							2,7	2,6	4,2		3,4	2,1	4,7		3,5	2,1	60,0		
62,0	2,6	2,4	4,0		3,2	2,0	4,5		3,3	2,1							2,6	2,4	4,0		3,2	2,0	4,5		3,3	2,1	62,0		
64,0	2,4	2,2	3,7		3,1	2,0	4,2		3,2	2,0							2,4	2,2	3,7		3,1	2,0	4,2		3,2	2,0	64,0		
66,0	2,2	2,1	3,5		2,9	1,9	3,6		3,1	1,9							2,2	2,1	3,5		2,9	1,9	4,0		3,1	1,9	66,0		
68,0	2,0	2,0	3,3		2,8	1,8	3,1		3,0	1,9							2,0	2,0	3,3		2,8	1,8	3,8		3,0	1,9	68,0		
70,0	1,9	1,9	3,1		2,6	1,8	2,6		2,8	1,8							1,9	1,9	3,1		2,6	1,8	3,6		2,8	1,8	70,0		
72,0	1,7	1,8	2,6		2,5	1,7	2,1		2,7	1,8							1,7	1,8	2,9		2,5	1,7	3,5		2,7	1,8	72,0		
74,0			2,1		2,4	1,7	1,6		2,6	1,7									2,7		2,4	1,7	3,3		2,6	1,7	74,0		
76,0			1,7		2,3	1,7	2,5		1,7									2,6		2,3	1,7	3,0		2,5	1,7	76,0			
78,0			2,2		1,6	2,4		1,6									2,5		2,2	1,6	2,6		2,4	1,6	78,0				
80,0			2,1		1,6	2,0		1,6									2,4		2,1	1,6	2,1		2,3	1,6	80,0				
82,0			1,6		1,6	1,5		1,6									2,1		2,0	1,6	1,7		2,2	1,6	1,6	82,0			
84,0							1,6										1,7		1,9			2,1		1,6	1,6	84,0			
86,0							1,6										1,3		1,9			2,0		1,6	1,6	86,0			
88,0																	1,7				1,7		1,6	1,6	88,0				
90,0													90,0																
92,0													92,0																
94,0													94,0																

Krandata:

Løfteevne i tons

Type:

Liebherr LTM 1500-8.1, 500ton mobilkran

Løfteevne på:

NZF Hovedbom med 56m fast gitterspids i 0° - 20° - 40°.

Arbejds område:

Svingbar i 360°

Afstøtning:

Længde = 9,9m Normal bredde = 9,6m

75% løfteevne i henhold til DIN 15019.2

T	NZF xx°
50m	56m

Kontravægt i ton	105,0						135,0																																					
Bomlængde i m	16,1		36,9		47,3		16,1		36,9		47,3																																	
Jiblængde i m	56,0		56,0		56,0		56,0		56,0		56,0																																	
Jibvinkel	0°	20°	40°	0°	20°	40°	0°	20°	40°	0°	20°	40°																																
Udlæg																																												
4,0												4,0																																
4,5												4,5																																
5,0												5,0																																
6,0												6,0																																
7,0												7,0																																
8,0												8,0																																
9,0												9,0																																
10,0												10,0																																
12,0	18,5											18,5	12,0																															
14,0	16,8											16,8	14,0																															
16,0	15,4	14,2												15,4	14,2	16,0																												
18,0	14,1	13,2												14,1	13,2	18,0																												
20,0	13,0	12,4		11,5												13,0	12,4	11,5	20,0																									
22,0	12,0	11,7		10,9												12,0	11,7	10,9	22,0																									
24,0	11,1	11,0		10,4												11,1	11,0	10,4	24,0																									
26,0	10,3	10,4		9,9												10,3	10,4	9,9	26,0																									
28,0	9,6	9,8		9,4												9,6	9,8	9,4	28,0																									
30,0	8,8	9,3		9,0												8,8	9,3	9,0	30,0																									
32,0	8,1	6,5	8,8		8,6												8,1	6,5	8,8	8,6	32,0																							
34,0	7,4	6,1	8,3		8,2												7,4	6,1	8,3	8,2	34,0																							
36,0	6,8	5,7	7,9	5,9	7,8												6,8	5,7	7,9	5,9	7,8	36,0																						
38,0	6,4	5,3	7,4	5,6	7,5												6,4	5,3	7,4	5,6	7,5	38,0																						
40,0	6,0	4,9	7,1	5,3	7,1	5,1											6,0	4,9	7,1	5,3	7,1	5,1	40,0																					
42,0	5,6	4,6	6,7	5,0	6,8	4,9											5,6	4,6	6,7	5,0	6,8	4,9	42,0																					
44,0	5,2	4,3	6,3	4,8	6,5	4,7											5,2	4,3	6,3	4,8	6,5	4,7	44,0																					
46,0	4,9	4,1	2,8	5,9	4,5	6,2	4,5	4,9	4,1	2,8	5,9	4,5											4,9	4,1	2,8	5,9	4,5	6,2	4,5	46,0														
48,0	4,5	3,9	2,7	5,6	4,3	6,0	4,3	4,5	3,9	2,7	5,6	4,3											4,5	3,9	2,7	5,6	4,3	6,0	4,3	48,0														
50,0	4,1	3,7	2,5	5,4	4,1	2,6	5,7	4,2	4,1	3,7	2,5	5,4	4,1	2,6	5,7	4,2											4,1	3,7	2,5	5,4	4,1	2,6	5,7	4,2	50,0									
52,0	3,8	3,4	2,4	5,1	4,0	2,5	5,5	4,0	3,8	3,4	2,4	5,1	4,0	2,5	5,5	4,0											3,8	3,4	2,4	5,1	4,0	2,5	5,5	4,0	52,0									
54,0	3,4	3,2	2,2	4,9	3,8	2,4	5,3	3,8	2,4	2,2	4,9	3,8	2,4	5,3	3,8	2,4	5,3	3,8											2,4	3,4	3,2	2,2	4,9	3,8	2,4	5,3	3,8	2,4	5,3	3,8	2,4	5,3	3,8	54,0
56,0	3,2	3,0	2,1	4,7	3,7	2,3	5,1	3,7	2,3	2,1	4,7	3,7	2,3	5,1	3,7	2,3	5,1	3,7											2,3	3,2	3,0	2,1	4,7	3,7	2,3	5,1	3,7	2,3	5,1	3,7	2,3	5,1	3,7	56,0
58,0	2,9	2,8	2,0	4,4	3,5	2,2	4,9	3,6	2,2	2,0	4,4	3,5	2,2	4,9	3,6	2,2	4,9	3,6											2,2	2,9	2,8	2,0	4,4	3,5	2,2	4,9	3,6	2,2	4,9	3,6	2,2	4,9	3,6	58,0
60,0	2,7	2,6	4,2		3,4	2,1	4,7	3,5	2,1	2,6	4,2	3,4	2,1	4,7	3,5	2,1	4,7	3,5											2,1	2,7	2,6	4,2		3,4	2,1	4,7	3,5	2,1	4,7	3,5	2,1	4,7	3,5	60,0
62,0	2,6	2,4	4,0		3,2	2,0	4,5	3,3	2,0	2,4	4,0	3,2	2,0	4,5	3,3	2,0	4,5	3,3											2,1	2,6	2,4	4,0		3,2	2,0	4,5	3,3	2,0	4,5	3,3	2,0	4,5	3,3	62,0
64,0	2,4	2,2	3,7		3,1	2,0	4,2	3,2	2,0	2,2	3,7	3,1	2,0	4,2	3,2	2,0	4,2	3,2											2,0	2,4	2,2	3,7		3,1	2,0	4,2	3,2	2,0	4,2	3,2	2,0	4,2	3,2	64,0
66,0	2,2	2,1	3,5		2,9	1,9	4,0	3,1	1,9	2,1	3,5	2,9	1,9	4,0	3,1	1,9	4,0	3,1											1,9	2,2	2,1	3,5		2,9	1,9	4,0	3,1	1,9	4,0	3,1	1,9	4,0	3,1	66,0
68,0	2,0	2,0	3,3		2,8	1,8	3,8	3,0	1,8	2,0	3,3	2,8	1,8	3,8	3,0	1,8	3,8	3,0											1,9	2,0	2,0	3,3		2,8	1,8	3,8	3,0	1,8	3,8	3,0	1,8	3,8	3,0	68,0
70,0	1,9	1,9	3,1		2,6	1,8	3,6	2,8	1,8	1,9	3,1	2,6	1,8	3,6	2,8	1,8	3,6	2,8											1,8	1,9	1,9	3,1		2,6	1,8	3,6	2,8	1,8	3,6	2,8	1,8	3,6	2,8	70,0
72,0	1,7	1,8	2,9		2,5	1,7	3,5	2,7	1,7	1,8	2,9	2,5	1,7	3,5	2,7	1,7	3,5	2,7											1,8	1,7	1,8	2,9		2,5	1,7	3,5	2,7	1,7	3,5	2,7	1,7	3,5	2,7	72,0
74,0												1,7												1,7												74,0								
76,0												1,7												1,7												76,0								
78,0												1,6												1,6												78,0								
80,0												1,6												1,6												80,0								
82,0												1,6												1,6												82,0								
84,0												1,6												1,6												84,0								
86,0												1,6												1,6												86,0								
88,0												1,6												1,6												88,0								
90,0												1,6												1,6												90,0								
92,0												1,6												1,6												92,0								
94,0												1,6												1,6												94,0								
96,0												1,6												1,6												96,0								
98,0												1,6												1,6												98,0								
100,0												1,6												1,6												100,0								

LIEBHERR LTM 1500-8.1

NZF Hovedbom med 63m fast gitterspids

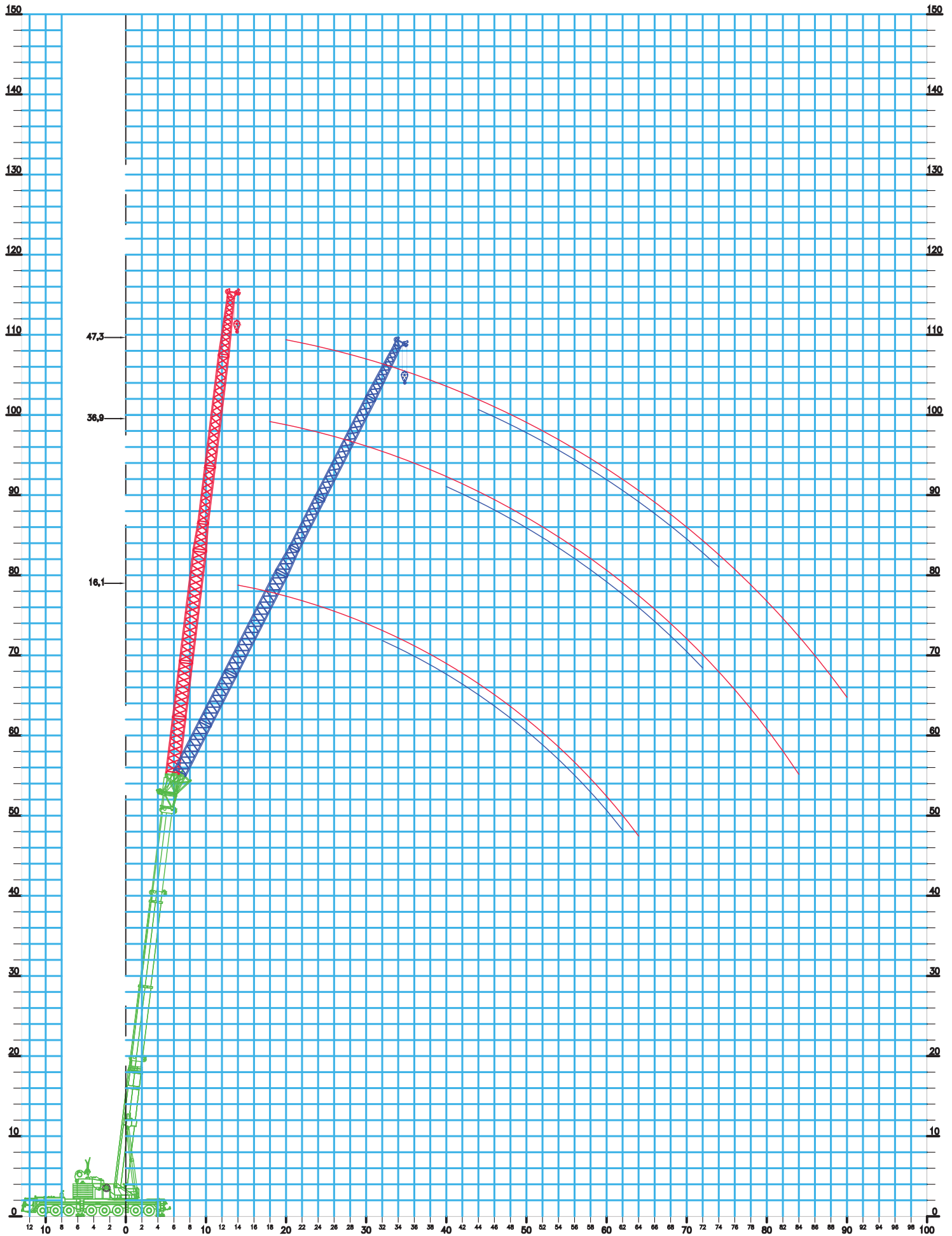

Krandata:

Løfteevne i tons

Type:

Liebherr LTM 1500-8.1, 500ton mobilkran

Løfteevne på:

NZF Hovedbom med 63m fast gitterspids i 0° - 20° - 40°.

Arbejds område:

Svingbar i 360°

Afstøtning:

Længde = 9,9m Normal bredde = 9,6m**75% løfteevne i henhold til DIN 15019.2**

T	NZF xx°
50m	63m

Kontravægt i ton	75,0								90,0																																
	16,1	36,9	47,3	50,1	16,1	36,9	47,3	50,1	16,1	36,9	47,3	50,1	16,1	36,9	47,3	50,1																									
Bomlængde i m	63,0	63,0	63,0	63,0	63,0	63,0	63,0	63,0	63,0	63,0	63,0	63,0	63,0	63,0	63,0	63,0																									
Jibvinkel	0°	20°	0°	20°	0°	20°	0°	20°	0°	20°	0°	20°	0°	20°	0°	20°																									
Udlæg																																									
4,0																4,0																									
4,5																4,5																									
5,0																5,0																									
6,0																6,0																									
7,0																7,0																									
8,0																8,0																									
9,0																9,0																									
10,0																10,0																									
12,0																12,0																									
14,0	14,2														14,2	14,0																									
16,0	13,0														13,0	16,0																									
18,0	12,0	11,2												12,0	11,2	18,0																									
20,0	11,0	10,5	9,4										11,0	10,5	9,4	20,0																									
22,0	10,2	9,9	8,9	8,6								10,2	9,9	8,9	8,6	22,0																									
24,0	9,4	9,3	8,4	8,2							9,4	9,3	8,4	8,2	24,0																										
26,0	8,7	8,8	8,0	7,8						8,7	8,8	8,0	7,8	26,0																											
28,0	8,1	8,3	7,6	7,4					8,1	8,3	7,6	7,4	28,0																												
30,0	7,5	7,9	7,2	7,1				7,5	7,9	7,2	7,1	30,0																													
32,0	7,0	7,4	6,9	6,7			7,0	7,4	6,9	6,7	32,0																														
34,0	6,4	7,0	6,6	6,4		6,4	7,0	6,6	6,4	34,0																															
36,0	5,8	4,8	6,6	6,3	6,1		5,8	4,8	6,6	6,3	6,1	36,0																													
38,0	5,3	4,5	6,3	6,0	5,8		5,3	4,5	6,3	6,0	5,8	38,0																													
40,0	5,0	4,2	6,0	4,3	5,7	5,6		5,0	4,2	6,0	4,3	5,7	5,6	40,0																											
42,0	4,6	3,9	5,6	4,1	5,4	5,3		4,6	3,9	5,6	4,1	5,4	5,3	42,0																											
44,0	4,3	3,7	5,3	3,9	5,1	3,7	5,0	3,6		4,3	3,7	5,3	3,9	5,1	3,7	5,0	3,6	44,0																							
46,0	4,1	3,4	5,0	3,7	4,9	3,5	4,6	3,4		4,1	3,4	5,0	3,7	4,9	3,5	4,6	3,4	46,0																							
48,0	3,8	3,2	4,8	3,5	4,7	3,3	4,3	3,3		3,8	3,2	4,8	3,5	4,7	3,3	4,3	3,3	48,0																							
50,0	3,6	3,0	4,5	3,3	4,4	3,2	4,0	3,1		3,6	3,0	4,5	3,3	4,4	3,2	4,0	3,1	50,0																							
52,0	3,3	2,8	4,3	3,2	4,2	3,0	3,7	3,0		3,3	2,8	4,3	3,2	4,2	3,0	3,7	3,0	52,0																							
54,0	3,0	2,7	4,1	3,0	4,0	2,9	3,4	2,9		3,0	2,7	4,1	3,0	4,0	2,9	3,4	2,9	54,0																							
56,0	2,7	2,5	3,9	2,9	3,9	2,8	3,1	2,7		2,7	2,5	3,9	2,9	3,9	2,8	3,1	2,7	56,0																							
58,0	2,5	2,3	3,7	2,7	3,7	2,6	2,8	2,6		2,5	2,3	3,7	2,7	3,7	2,6	2,8	2,6	58,0																							
60,0	2,2	2,1	3,5	2,6	3,5	2,5	2,5	2,5		2,2	2,1	3,5	2,6	3,5	2,5	2,5	2,5	60,0																							
62,0	2,1	1,9	3,3	2,4	3,4	2,4	2,3	2,4		2,1	1,9	3,3	2,4	3,4	2,4	2,3	2,4	62,0																							
64,0	1,9		3,1	2,3	3,2	2,3	2,1	2,2		1,9		3,1	2,3	3,2	2,3	2,1	2,2	64,0																							
66,0			2,9	2,1	3,0	2,1	1,8	2,1				2,9	2,1	3,0	2,1	1,8	2,1	66,0																							
68,0			2,7	2,0	2,8	2,0			2,0			2,7	2,0	2,8	2,0			68,0																							
70,0			2,5	1,8	2,5	1,9			1,8			2,5	1,8	2,7	1,9			70,0																							
72,0			2,3	1,7	2,0	1,8						2,3	1,7	2,5	1,8				72,0																						
74,0			2,2			1,6							2,2	2,3	1,6					74,0																					
76,0			2,0											2,0	2,2					76,0																					
78,0			1,6													1,8	2,1					78,0																			
80,0																	1,7	1,9					80,0																		
82,0																			1,6	1,8					82,0																
84,0																					1,4					84,0															
86,0																											86,0														
88,0																													88,0												
90,0																															90,0										
92,0																																	92,0								
94,0																																			94,0						
96,0																																					96,0				
98,0																																							98,0		
100,0																																									100,0

Krandata:

Løfteevne i tons

Type:

Liebherr LTM 1500-8.1, 500ton mobilkran

Løfteevne på:

NZF Hovedbom med 63m fast gitterspids i 0° - 20° - 40°.

Arbejds område:

Svingbar i 360°

Afstøtning:

Længde = 9,9m Normal bredde = 9,6m**75% løfteevne i henhold til DIN 15019.2**

T	NZF xx°
50m	63m

Kontravægt i ton	105,0								135,0																						
	16,1		36,9		47,3		50,1		16,1		36,9		47,3		50,1																
Bomlængde i m	63,0		63,0		63,0		63,0		63,0		63,0		63,0		63,0																
Jiblængde i m	0°		20°		0°		20°		0°		20°		0°		20°																
Jibvinkel	0°		20°		0°		20°		0°		20°		0°		20°																
Udlæg																															
4,0																4,0															
4,5																4,5															
5,0																5,0															
6,0																6,0															
7,0																7,0															
8,0																8,0															
9,0																9,0															
10,0																10,0															
12,0																12,0															
14,0	14,2															14,2	14,0														
16,0	13,0															13,0	16,0														
18,0	12,0		11,2														12,0	11,2	18,0												
20,0	11,0		10,5		9,4												11,0	10,5	9,4	20,0											
22,0	10,2		9,9		8,9		8,6										10,2	9,9	8,9	8,6	22,0										
24,0	9,4		9,3		8,4		8,2										9,4	9,3	8,4	8,2	24,0										
26,0	8,7		8,8		8,0		7,8										8,7	8,8	8,0	7,8	26,0										
28,0	8,1		8,3		7,6		7,4										8,1	8,3	7,6	7,4	28,0										
30,0	7,5		7,9		7,2		7,1										7,5	7,9	7,2	7,1	30,0										
32,0	7,0		7,4		6,9		6,7										7,0	7,4	6,9	6,7	32,0										
34,0	6,4		7,0		6,6		6,4										6,4	7,0	6,6	6,4	34,0										
36,0	5,8		4,8		6,6		6,3		6,1								5,8	4,8	6,6	6,3	6,1	36,0									
38,0	5,3		4,5		6,3		6,0		5,8								5,3	4,5	6,3	6,0	5,8	38,0									
40,0	5,0		4,2		6,0		4,3		5,7		5,6								5,0	4,2	6,0	4,3	5,7	5,6	40,0						
42,0	4,6		3,9		5,6		4,1		5,4		5,3								4,6	3,9	5,6	4,1	5,4	5,3	42,0						
44,0	4,3		3,7		5,3		3,9		5,1		3,7		5,0		3,6								4,3	3,7	5,3	3,9	5,1	3,7	5,0	3,6	44,0
46,0	4,1		3,4		5,0		3,7		4,9		3,5		4,6		3,4								4,1	3,4	5,0	3,7	4,9	3,5	4,6	3,4	46,0
48,0	3,8		3,2		4,8		3,5		4,7		3,3		4,3		3,3								3,8	3,2	4,8	3,5	4,7	3,3	4,3	3,3	48,0
50,0	3,6		3,0		4,5		3,3		4,4		3,2		4,0		3,1								3,6	3,0	4,5	3,3	4,4	3,2	4,0	3,1	50,0
52,0	3,3		2,8		4,3		3,2		4,2		3,0		3,7		3,0								3,3	2,8	4,3	3,2	4,2	3,0	3,7	3,0	52,0
54,0	3,0		2,7		4,1		3,0		4,0		2,9		3,4		2,9								3,0	2,7	4,1	3,0	4,0	2,9	3,4	2,9	54,0
56,0	2,7		2,5		3,9		2,9		3,9		2,8		3,1		2,7								2,7	2,5	3,9	2,9	3,9	2,8	3,1	2,7	56,0
58,0	2,5		2,3		3,7		2,7		3,7		2,6		2,8		2,6								2,5	2,3	3,7	2,7	3,7	2,6	2,8	2,6	58,0
60,0	2,2		2,1		3,5		2,6		3,5		2,5		2,5		2,5								2,2	2,1	3,5	2,6	3,5	2,5	2,5	2,5	60,0
62,0	2,1		1,9		3,3		2,4		3,4		2,4		2,3		2,4								2,1	1,9	3,3	2,4	3,4	2,4	2,3	2,4	62,0
64,0	1,9				3,1		2,3		3,2		2,3		2,1		2,2								1,9		3,1	2,3	3,2	2,3	2,1	2,2	64,0
66,0					2,9		2,1		3,0		2,1		1,8		2,1										2,9	2,1	3,0	2,1	1,8	2,1	66,0
68,0					2,7		2,0		2,8		2,0				2,0										2,7	2,0	2,8	2,0		2,0	68,0
70,0					2,5		1,8		2,7		1,9				1,8										2,5	1,8	2,7	1,9		1,8	70,0
72,0					2,3		1,7		2,5		1,8														2,3	1,7	2,5	1,8			72,0
74,0					2,2				2,3		1,6														2,2		2,3	1,6			74,0
76,0					2,0				2,2																2,0		2,2				76,0
78,0					1,8				2,1																1,8		2,1				78,0
80,0					1,7				1,9																1,7		1,9				80,0
82,0					1,6				1,8																1,6		1,8				82,0
84,0					1,4				1,7																1,4		1,7				84,0
86,0									1,6																		1,6				86,0
88,0									1,5																		1,5				88,0
90,0									1,3																		1,3				90,0
92,0																	92,0														
94,0																	94,0														
96,0																	96,0														
98,0																	98,0														
100,0																	100,0														

LIEBHERR LTM 1500-8.1

TAY3 NZF Hovedbom med Y-Lift i 10° og 6m fast gitterspids

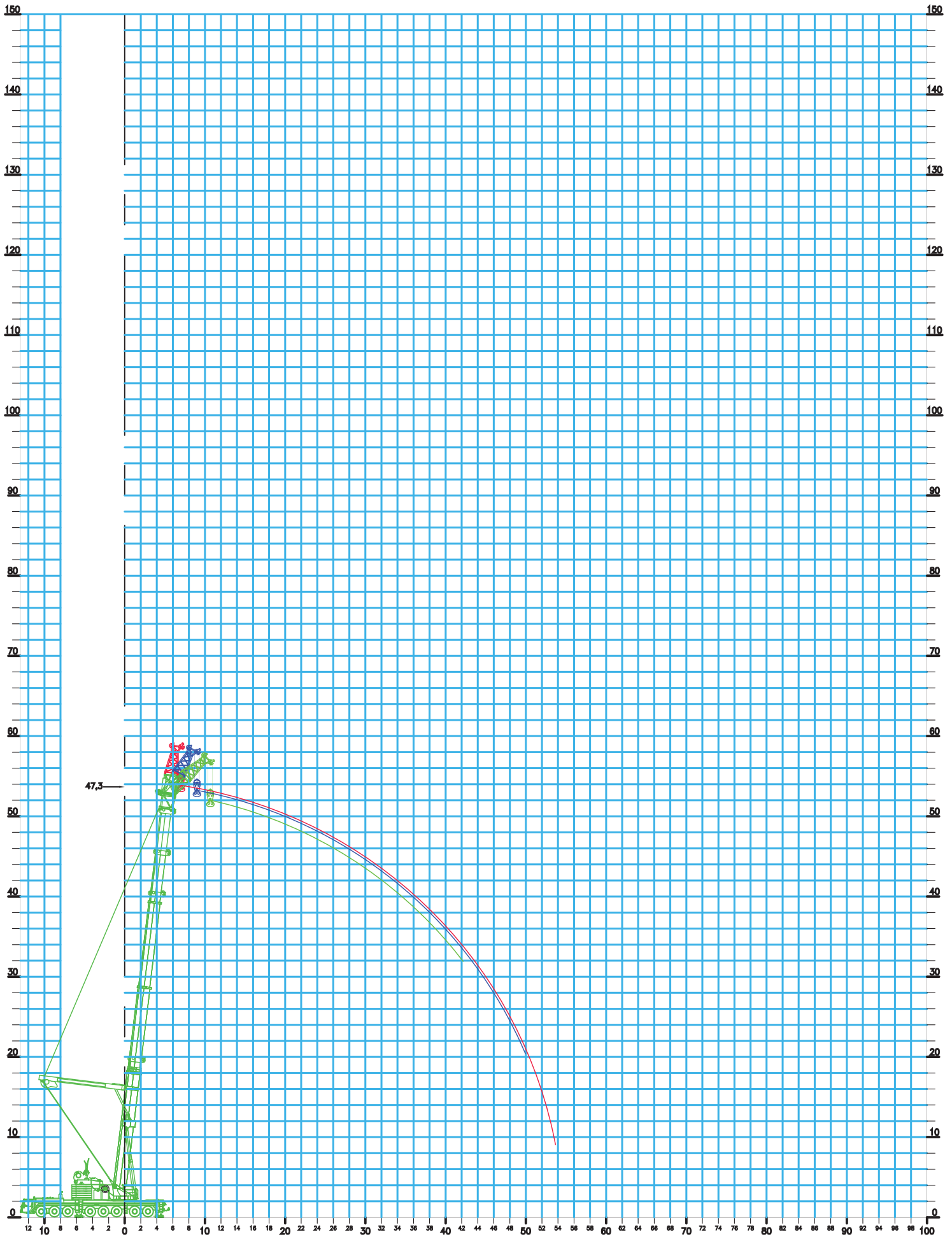

Krandata:

Løfteevne i tons

Type:

Liebherr LTM 1500-8.1, 500ton mobilkran

Løfteevne på:

Hovedbom med Y-lift fast gitterspids i 0° - 20° - 40°.

Arbejds område:

Svingbar i 360°

Afstøtning:

Længde = 9,9m Normal bredde = 9,6m**75% løfteevne i henhold til DIN 15019.2**

TAY3	NZF xx°
Y10° 50m	6m

Kontravægt i ton	75,0			90,0			105,0			135,0			165,0		
Bomlængde i m	47,3			47,3			47,3			47,3			47,3		
Jiblængde i m	6,0			6,0			6,0			6,0			6,0		
Jibvinkel	0°	20°	40°	0°	20°	40°	0°	20°	40°	0°	20°	40°	0°	20°	40°
Udlæg															
9,0	95,0			95,0			95,0			95,0			95,0		9,0
10,0	94,0			94,0			94,0			94,0			94,0		10,0
12,0	92,0	66,0	39,5	93,0	66,0	39,5	93,0	66,0	39,5	93,0	66,0	39,5	93,0	66,0	39,5
14,0	78,0	61,0	37,5	83,0	61,0	37,5	88,0	61,0	37,5	88,0	61,0	37,5	88,0	61,0	37,5
16,0	67,0	57,0	36,0	72,0	57,0	36,0	76,0	57,0	36,0	80,0	57,0	36,0	80,0	57,0	36,0
18,0	58,0	54,0	35,0	63,0	54,0	35,0	67,0	54,0	35,0	73,0	54,0	35,0	73,0	54,0	35,0
20,0	50,0	50,0	33,5	55,0	50,0	33,5	59,0	50,0	33,5	66,0	50,0	33,5	66,0	50,0	33,5
22,0	43,5	45,0	32,5	48,5	47,0	32,5	52,0	47,0	32,5	59,0	47,0	32,5	61,0	47,0	32,5
24,0	38,0	39,5	31,5	43,0	44,5	31,5	47,0	44,5	31,5	53,0	44,5	31,5	56,0	44,5	31,5
26,0	33,5	34,5	30,5	38,5	39,5	30,5	42,0	42,5	30,5	48,0	42,5	30,5	52,0	42,5	30,5
28,0	29,4	30,5	29,9	34,0	35,0	29,9	37,5	38,5	29,9	43,0	40,5	29,9	48,0	40,5	29,9
30,0	26,0	27,1	27,9	30,5	31,5	29,2	33,5	34,5	29,2	39,0	38,5	29,2	43,5	38,5	29,2
32,0	23,0	24,0	24,8	27,0	27,9	28,4	30,0	31,0	28,5	35,0	36,0	28,5	39,5	36,5	28,5
34,0	20,4	21,3	21,9	24,1	24,9	25,4	26,9	27,7	27,9	32,0	32,5	27,9	36,0	35,0	27,9
36,0	17,8	18,6	19,1	21,6	22,3	22,7	24,2	24,9	25,3	28,9	29,6	27,4	33,0	33,5	27,4
38,0	15,5	16,2	16,6	19,2	19,9	20,3	21,8	22,4	22,8	26,3	26,9	27,1	30,0	31,0	27,1
40,0	13,5	14,1	14,5	17,0	17,6	17,9	19,6	20,2	20,5	24,0	24,5	24,8	27,7	28,2	26,8
42,0	11,7	12,2	12,5	15,0	15,5	15,8	17,7	18,2	18,4	21,9	22,4	22,6	25,5	25,9	26,2
44,0	10,1	10,6		13,2	13,7		16,0	16,4		20,0	20,4		23,4	23,8	
46,0	8,6	9,0		11,6	12,0		14,4	14,7		18,3	18,6		21,6	21,9	
48,0	7,3	7,7		10,2	10,5		12,9	13,2		16,7	17,0		19,9	20,2	
50,0	6,1	6,4		8,8	9,1		11,6	11,8		15,3	15,5		18,4	18,6	
52,0	5,1			7,7			10,2			14,0			15,4		
54,0	4,1			6,6			8,6			8,6			8,6		
56,0															56,0
58,0															58,0
60,0															60,0
62,0															62,0
64,0															64,0
66,0															66,0
68,0															68,0
70,0															70,0
72,0															72,0
74,0															74,0
76,0															76,0
78,0															78,0
80,0															80,0
82,0															82,0
84,0															84,0
86,0															86,0
88,0															88,0
90,0															90,0
92,0															92,0
94,0															94,0
96,0															96,0
98,0															98,0
100,0															100,0

LIEBHERR LTM 1500-8.1

TAY3 NZF Hovedbom med Y-Lift i 10° og 14m fast gitterspids

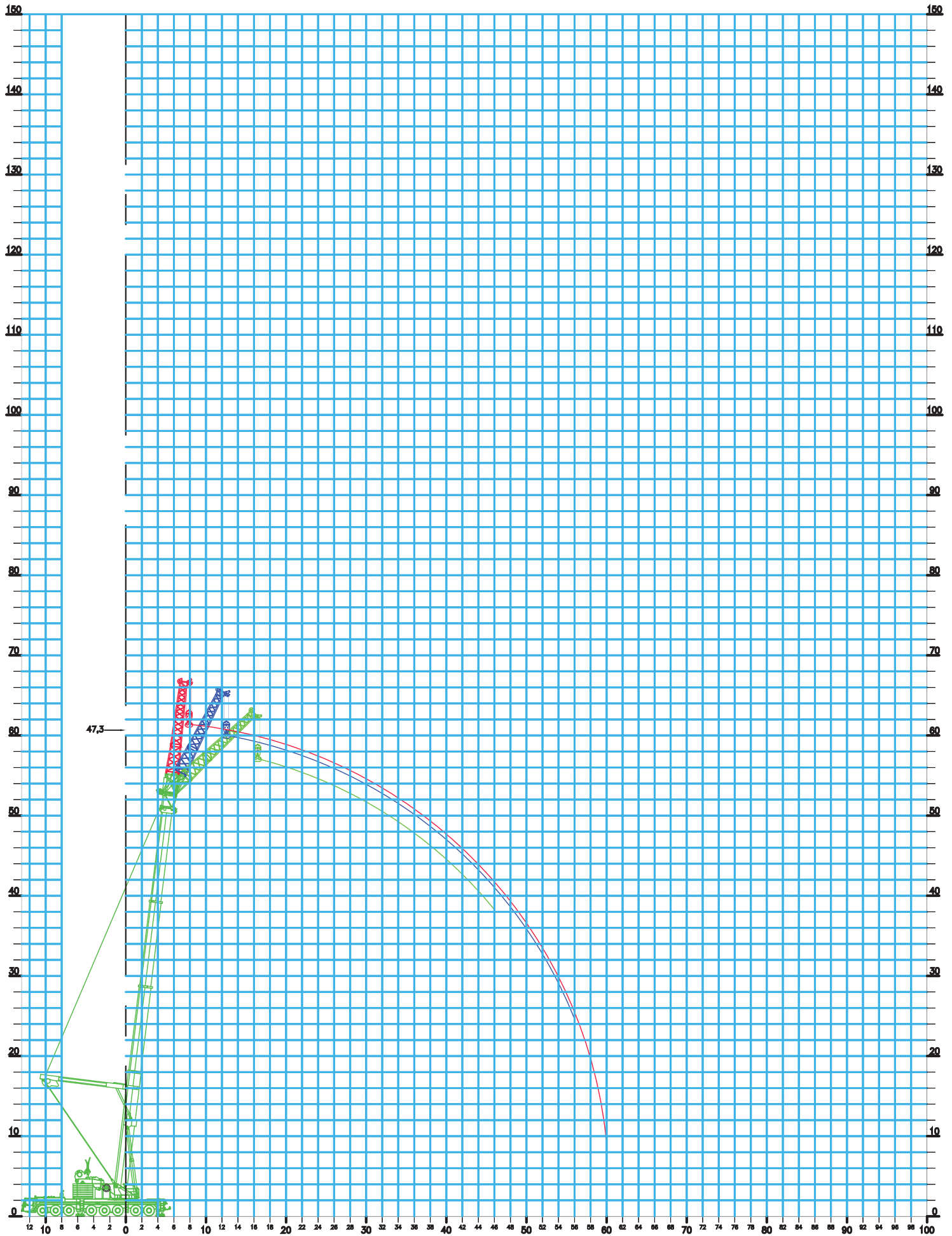

Krandidata: **Løfteevne i tons**
 Type: **Liebherr LTM 1500-8.1, 500ton mobilkran**
 Løfteevne på: **Hovedbom med Y-lift fast gitterspids i 0° - 20° - 40°.**
 Arbejds område: **Svingbar i 360°**
 Afstøtning: **Længde = 9,9m Normal bredde = 9,6m**
75% løfteevne i henhold til DIN 15019.2

TAY3	NZF xx°
Y10° 50m	14m

Kontravægt i ton	75,0			90,0			105,0			135,0			165,0		
Bomlængde i m	47,3			47,3			47,3			47,3			47,3		
Jiblængde i m	14,0			14,0			14,0			14,0			14,0		
Jibvinkel	0°	20°	40°	0°	20°	40°	0°	20°	40°	0°	20°	40°	0°	20°	40°

Udlæg																
10,0	67,0			67,0			67,0			67,0			67,0		10,0	
12,0	62,0			62,0			62,0			62,0			62,0		12,0	
14,0	58,0			58,0			58,0			58,0			58,0		14,0	
16,0	55,0	36,0		55,0	36,0		55,0	36,0		55,0	36,0		55,0	36,0	16,0	
18,0	51,0	34,5	26,4	51,0	34,5	26,4	51,0	34,5	26,4	51,0	34,5	26,4	51,0	34,5	26,4	18,0
20,0	48,5	33,0	25,8	48,5	33,0	25,8	48,5	33,0	25,8	48,5	33,0	25,8	48,5	33,0	25,8	20,0
22,0	43,5	32,0	25,2	46,0	32,0	25,2	46,0	32,0	25,2	46,0	32,0	25,2	46,0	32,0	25,2	22,0
24,0	38,0	30,5	24,7	43,0	30,5	24,7	43,5	30,5	24,7	43,5	30,5	24,7	43,5	30,5	24,7	24,0
26,0	34,0	29,6	24,2	38,5	29,6	24,2	41,0	29,6	24,2	41,0	29,6	24,2	41,0	29,6	24,2	26,0
28,0	30,0	28,7	23,8	34,5	28,7	23,8	38,0	28,7	23,8	39,0	28,7	23,8	39,0	28,7	23,8	28,0
30,0	26,7	27,9	23,4	31,0	27,9	23,4	34,5	27,9	23,4	37,0	27,9	23,4	37,0	27,9	23,4	30,0
32,0	23,8	26,0	23,0	28,2	27,1	23,0	31,0	27,1	23,0	35,5	27,1	23,0	35,5	27,1	23,0	32,0
34,0	21,2	23,3	22,8	25,3	26,4	22,8	28,1	26,4	22,8	33,0	26,4	22,8	34,0	26,4	22,8	34,0
36,0	18,9	20,8	22,4	22,8	24,4	22,5	25,4	25,8	22,5	30,0	25,8	22,5	32,5	25,8	22,5	36,0
38,0	16,9	18,6	20,0	20,5	22,0	22,3	23,0	24,5	22,3	27,5	25,1	22,3	30,0	25,1	22,3	38,0
40,0	15,0	16,6	17,7	18,4	19,8	20,8	20,8	22,2	22,1	25,1	24,6	22,1	28,4	24,6	22,1	40,0
42,0	13,2	14,6	15,6	16,5	17,9	18,7	18,9	20,1	21,0	23,0	24,0	21,9	26,5	24,0	21,9	42,0
44,0	11,5	12,9	13,7	14,7	16,0	16,8	17,1	18,2	19,0	21,1	22,2	21,8	24,5	23,7	21,8	44,0
46,0	10,1	11,3	12,0	13,0	14,2	15,0	15,5	16,5	17,2	19,3	20,3	21,0	22,6	23,2	21,8	46,0
48,0	8,7	9,8		11,6	12,6		14,0	15,0		17,8	18,7		20,9	21,8		48,0
50,0	7,5	8,5		10,2	11,2		12,7	13,5		16,3	17,1		19,4	20,2		50,0
52,0	6,4	7,2		9,0	9,8		11,5	12,2		15,0	15,7		17,9	18,6		52,0
54,0	5,4	6,1		7,9	8,6		10,4	11,0		13,7	14,3		16,6	17,2		54,0
56,0	4,5	5,1		6,9	7,5		9,3	9,8		12,6	13,1		15,4	15,9		56,0
58,0	3,6			5,9			8,2			11,5			14,2			58,0
60,0	2,8			5,1			7,3			10,6			11,3			60,0
62,0																62,0
64,0																64,0
66,0																66,0
68,0																68,0
70,0																70,0
72,0																72,0
74,0																74,0
76,0																76,0
78,0																78,0
80,0																80,0
82,0																82,0
84,0																84,0
86,0																86,0
88,0																88,0
90,0																90,0
92,0																92,0
94,0																94,0
96,0																96,0
98,0																98,0
100,0																100,0

LIEBHERR LTM 1500-8.1

TAY3 NZF Hovedbom med Y-Lift i 10° og 21m fast gitterspids

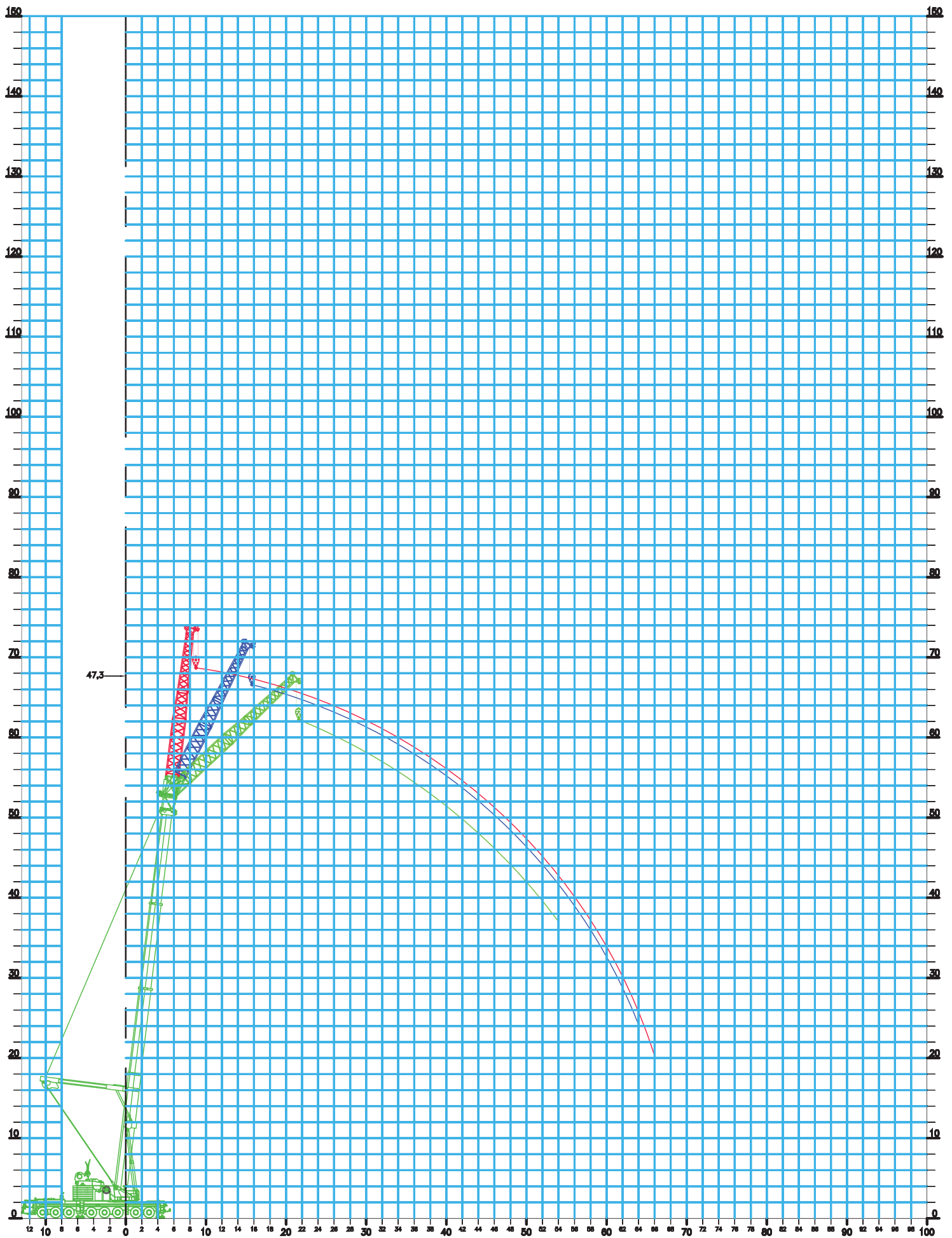

LIEBHERR LTM 1500-8.1

TAY3 NZF Hovedbom med Y-Lift i 10° og 28m fast gitterspids

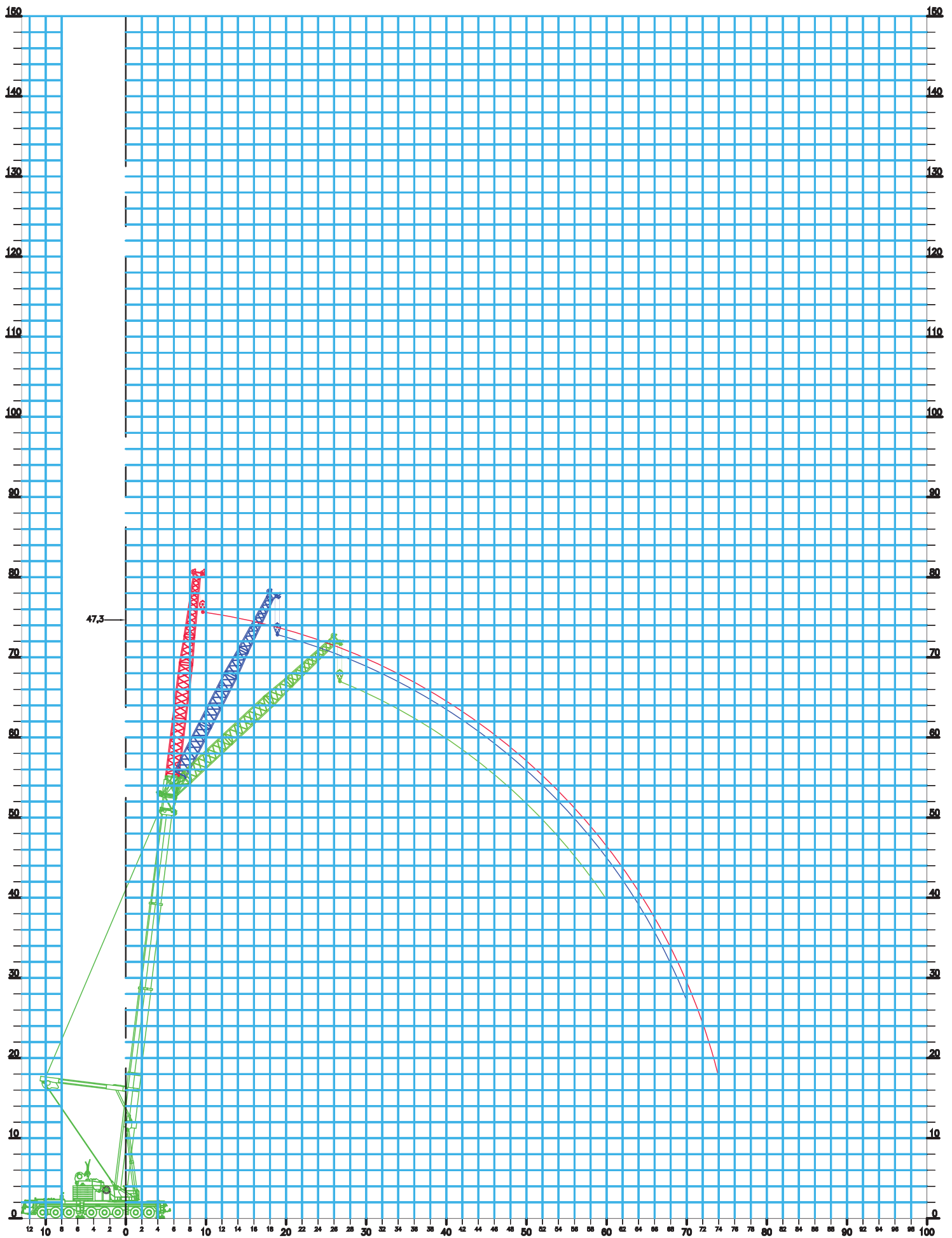

LIEBHERR LTM 1500-8.1

TAY3 NZF Hovedbom med Y-Lift i 10° og 35m fast gitterspids

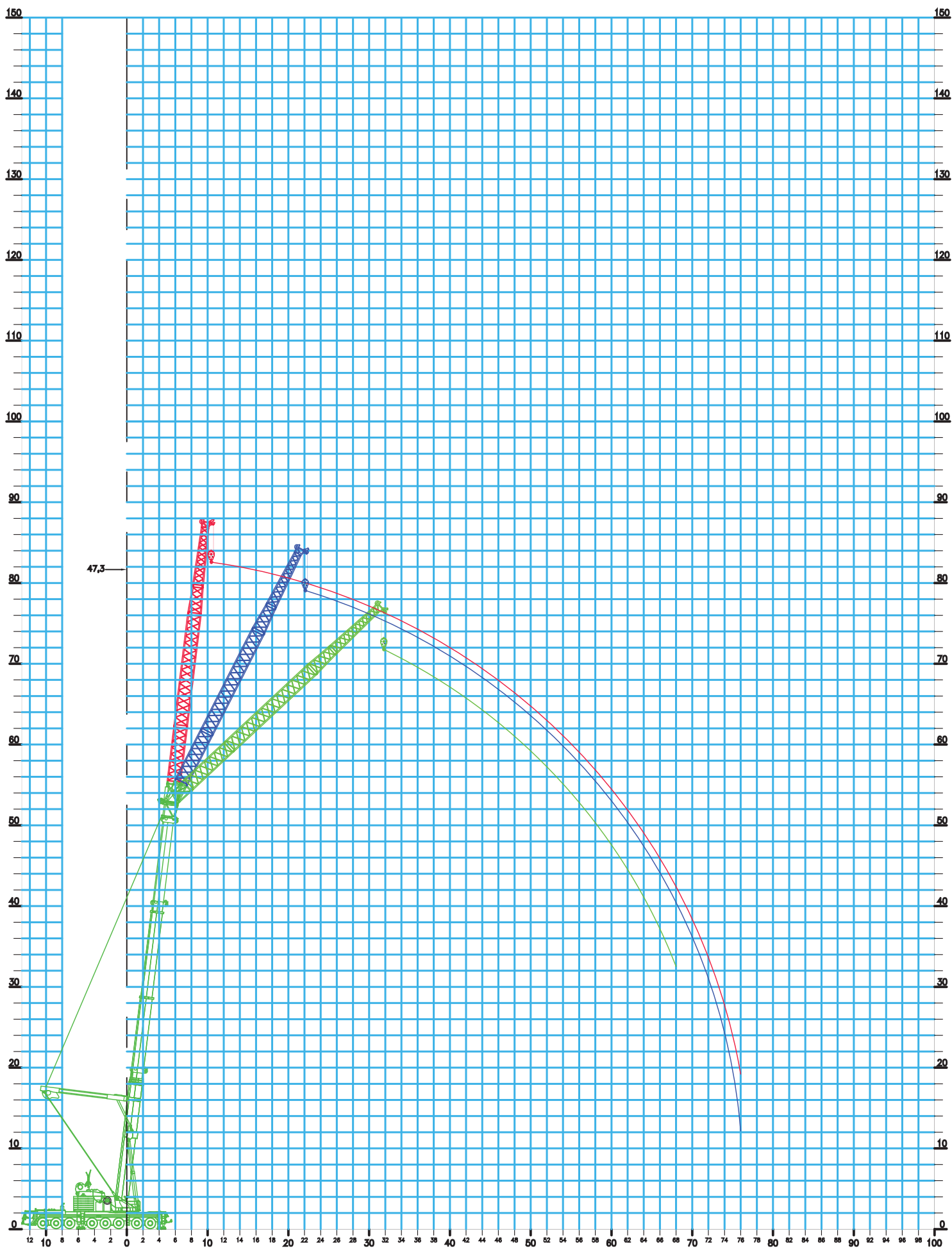

Krandata:

Løfteevne i tons

Type:

Liebherr LTM 1500-8.1, 500ton mobilkran

Løfteevne på:

Hovedbom med Y-lift fast gitterspids i 0° - 20° - 40°.

Arbejds område:

Svingbar i 360°

Afstøtning:

Længde = 9,9m Normal bredde = 9,6m**75% løfteevne i henhold til DIN 15019.2**

TAY3	NZF xx°
Y10° 50m	35m

Kontravægt i ton	75,0			90,0			105,0			135,0			165,0		
Bomlængde i m	47,3			47,3			47,3			47,3			47,3		
Jiblængde i m	35,0			35,0			35,0			35,0			35,0		
Jibvinkel	0°	20°	40°	0°	20°	40°	0°	20°	40°	0°	20°	40°	0°	20°	40°

Udlæg

10,0																10,0
12,0																12,0
14,0	28,9	28,9			28,9			28,9			28,9			14,0		
16,0	27,0	27,0			27,0			27,0			27,0			16,0		
18,0	25,4	25,4			25,4			25,4			25,4			18,0		
20,0	23,9	23,9			23,9			23,9			23,9			20,0		
22,0	22,7	22,7			22,7			22,7			22,7			22,0		
24,0	21,5	21,5			21,5			21,5			21,5			24,0		
26,0	20,4	14,3	20,4	14,3	20,4	14,3	20,4	14,3	20,4	14,3	20,4	14,3	26,0			
28,0	19,4	13,7	19,4	13,7	19,4	13,7	19,4	13,7	19,4	13,7	19,4	13,7	28,0			
30,0	18,4	13,1	18,4	13,1	18,4	13,1	18,4	13,1	18,4	13,1	18,4	13,1	30,0			
32,0	17,6	12,6	17,6	12,6	17,6	12,6	17,6	12,6	17,6	12,6	17,6	12,6	32,0			
34,0	16,8	12,1	16,8	12,1	16,8	12,1	16,8	12,1	16,8	12,1	16,8	12,1	34,0			
36,0	16,1	11,7	7,4	16,1	11,7	7,4	16,1	11,7	7,4	16,1	11,7	7,4	16,1	11,7	7,4	36,0
38,0	15,5	11,2	7,2	15,5	11,2	7,2	15,5	11,2	7,2	15,5	11,2	7,2	15,5	11,2	7,2	38,0
40,0	14,9	10,8	7,0	14,9	10,8	7,0	14,9	10,8	7,0	14,9	10,8	7,0	14,9	10,8	7,0	40,0
42,0	14,3	10,5	6,8	14,3	10,5	6,8	14,3	10,5	6,8	14,3	10,5	6,8	14,3	10,5	6,8	42,0
44,0	13,3	10,1	6,6	13,6	10,1	6,6	13,6	10,1	6,6	13,6	10,1	6,6	13,6	10,1	6,6	44,0
46,0	11,9	9,8	6,4	13,0	9,8	6,4	13,0	9,8	6,4	13,0	9,8	6,4	13,0	9,8	6,4	46,0
48,0	10,7	9,5	6,2	12,4	9,5	6,2	12,4	9,5	6,2	12,4	9,5	6,2	12,4	9,5	6,2	48,0
50,0	9,6	9,2	6,1	11,9	9,2	6,1	11,9	9,2	6,1	11,9	9,2	6,1	11,9	9,2	6,1	50,0
52,0	8,6	9,0	6,0	11,4	9,0	6,0	11,4	9,0	6,0	11,4	9,0	6,0	11,4	9,0	6,0	52,0
54,0	7,7	8,7	5,9	10,3	8,7	5,9	11,0	8,7	5,9	11,0	8,7	5,9	11,0	8,7	5,9	54,0
56,0	6,8	8,4	5,8	9,2	8,4	5,8	10,6	8,4	5,8	10,6	8,4	5,8	10,6	8,4	5,8	56,0
58,0	5,9	8,0	5,7	8,2	8,2	5,7	10,2	8,2	5,7	10,3	8,2	5,7	10,3	8,2	5,7	58,0
60,0	5,1	7,1	5,6	7,3	8,0	5,6	9,3	8,0	5,6	9,9	8,0	5,6	9,9	8,0	5,6	60,0
62,0	4,4	6,2	5,6	6,5	7,8	5,6	8,4	7,8	5,6	9,6	7,8	5,6	9,6	7,8	5,6	62,0
64,0	3,6	5,3	5,5	5,7	7,4	5,5	7,6	7,7	5,5	9,2	7,7	5,5	9,2	7,7	5,5	64,0
66,0	3,0	4,5	5,5	5,0	6,5	5,5	6,9	7,5	5,5	8,9	7,5	5,5	8,9	7,5	5,5	66,0
68,0	2,3	3,8	4,7	4,3	5,7	5,5	6,2	7,4	5,5	8,6	7,4	5,5	8,6	7,4	5,5	68,0
70,0	1,8	3,0	3,6	4,9	5,5	6,6	8,1	7,3	8,3	7,3	8,3	7,3	8,3	7,3	70,0	
72,0		2,4	3,0	4,2	4,9	5,9	7,4	7,2	8,0	7,2	8,0	7,2	8,0	7,2	72,0	
74,0		1,7	2,5	3,5	4,2	5,2	6,8	7,1	7,9	7,1	7,9	7,1	7,9	7,1	74,0	
76,0			1,9	2,8	3,7	4,5	6,2	7,0	7,7	7,0	7,7	7,0	7,7	7,0	76,0	
78,0			1,4	2,1	3,1	3,8	5,6	6,2	7,2	7,0	7,2	7,0	7,2	7,0	78,0	
80,0					2,6	3,8	5,1	6,2	7,2	7,0	7,2	7,0	7,2	7,0	80,0	
82,0															82,0	
84,0															84,0	
86,0															86,0	
88,0															88,0	
90,0															90,0	
92,0															92,0	
94,0															94,0	
96,0															96,0	
98,0															98,0	
100,0															100,0	

LIEBHERR LTM 1500-8.1

TAY3 NZF Hovedbom med Y-Lift i 10° og 42m fast gitterspids

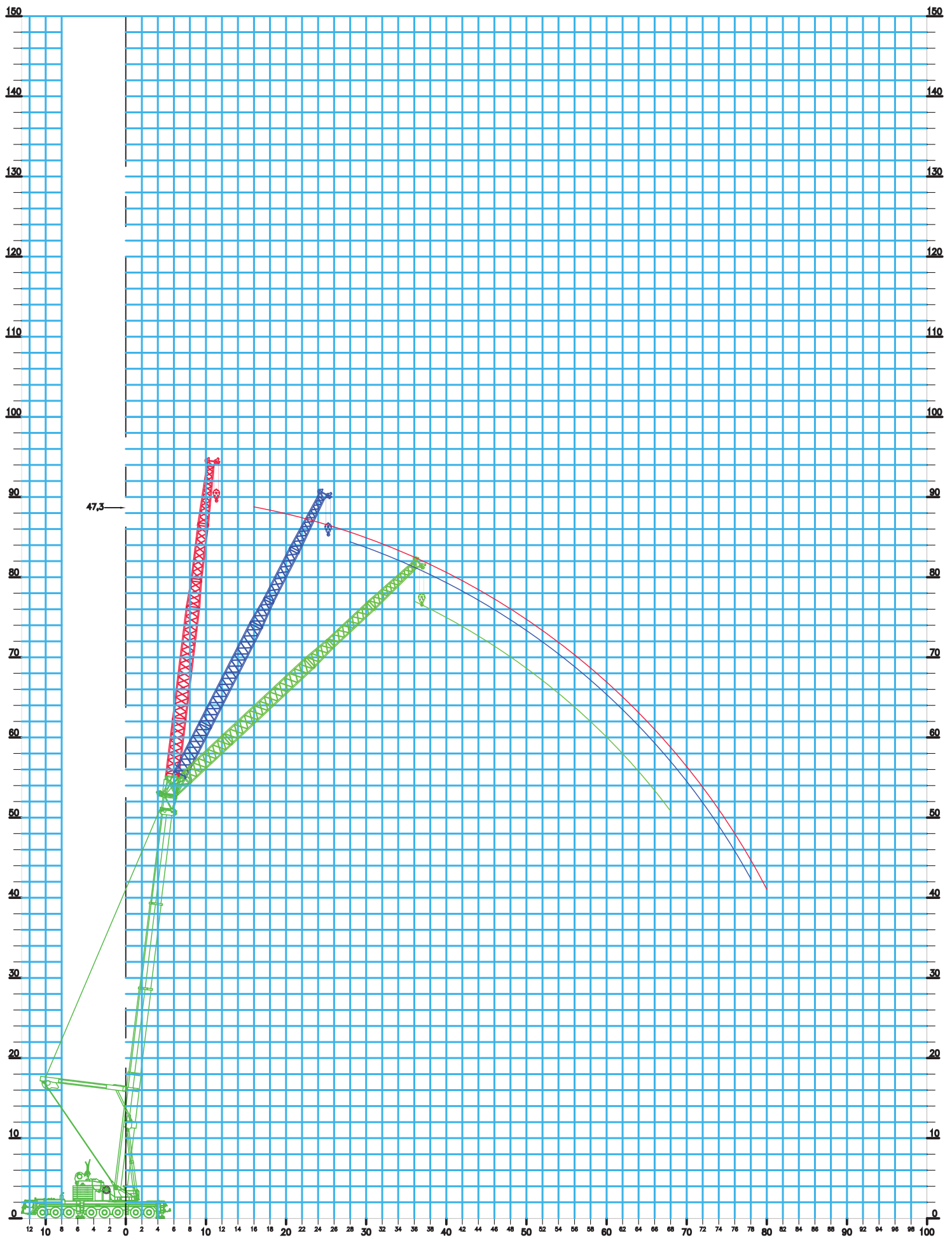

LIEBHERR LTM 1500-8.1

TAY3 NZF Hovedbom med Y-Lift i 10° og 49m fast gitterspids

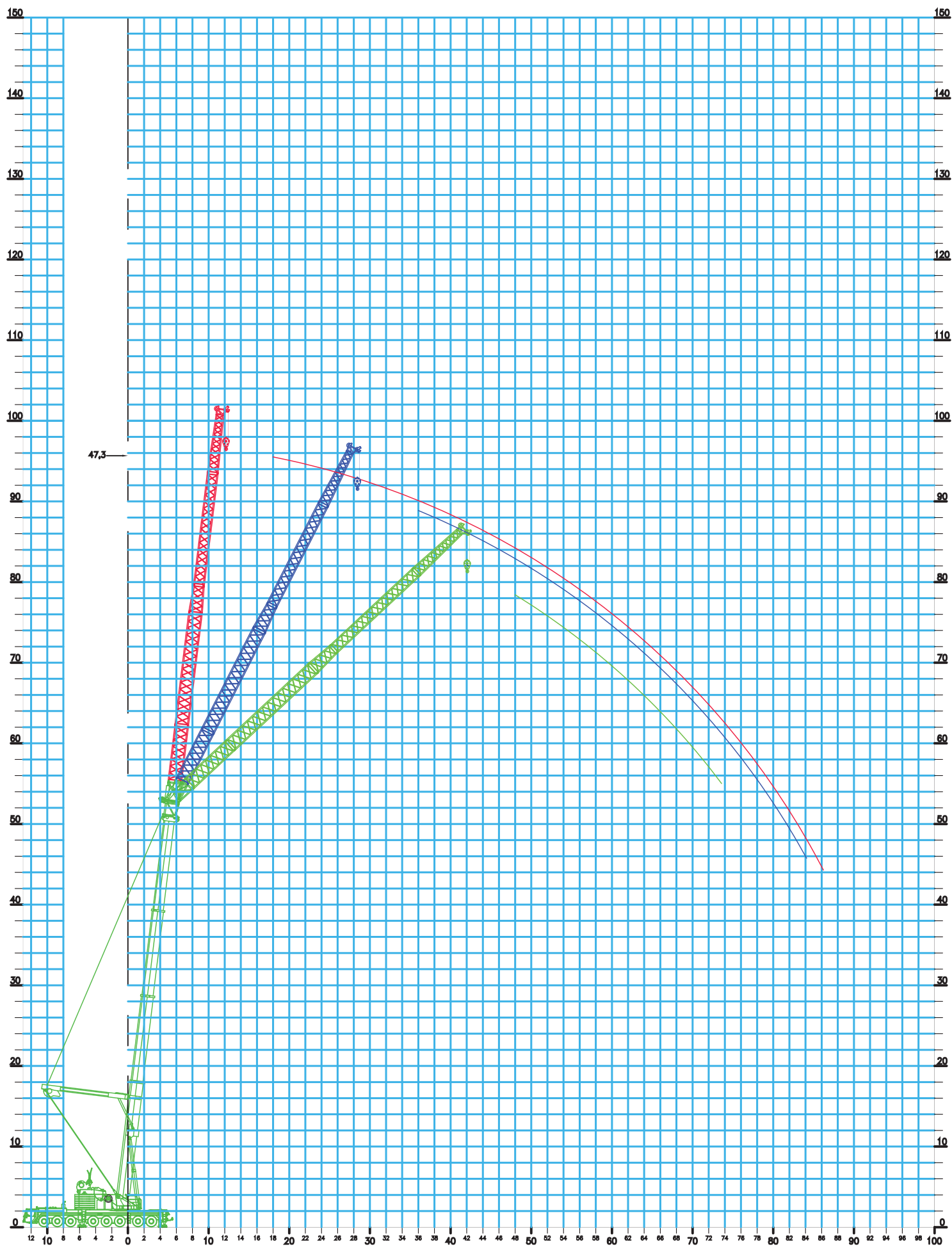

Krandata:

Løfteevne i tons

Type:

Liebherr LTM 1500-8.1, 500ton mobilkran

Løfteevne på:

Hovedbom med Y-lift fast gitterspids i 0° - 20° - 40°.

Arbejds område:

Svingbar i 360°

Afstøtning:

Længde = 9,9m Normal bredde = 9,6m**75% løfteevne i henhold til DIN 15019.2**

TAY3	NZF xx°
Y10° 50m	49m

<i>Kontravægt i ton</i>	75,0	90,0	105,0	135,0	165,0
<i>Bomlængde i m</i>	47,3	47,3	47,3	47,3	47,3
<i>Jiblængde i m</i>	49,0	49,0	49,0	49,0	49,0
<i>Jibvinkel</i>	0° 20° 40°	0° 20° 40°	0° 20° 40°	0° 20° 40°	0° 20° 40°

<i>Udlæg</i>																
10,0															10,0	
12,0															12,0	
14,0															14,0	
16,0															16,0	
18,0	16,7	16,7			16,7			16,7			16,7			18,0		
20,0	15,7	15,7			15,7			15,7			15,7			20,0		
22,0	14,8	14,8			14,8			14,8			14,8			22,0		
24,0	14,1	14,1			14,1			14,1			14,1			24,0		
26,0	13,3	13,3			13,3			13,3			13,3			26,0		
28,0	12,7	12,7			12,7			12,7			12,7			28,0		
30,0	12,1	12,1			12,1			12,1			12,1			30,0		
32,0	11,5	11,5			11,5			11,5			11,5			32,0		
34,0	10,9	10,9			10,9			10,9			10,9			34,0		
36,0	10,4	7,4	10,4		7,4	10,4		7,4	10,4		7,4	10,4		36,0		
38,0	9,9	7,0	9,9		7,0	9,9		7,0	9,9		7,0	9,9		38,0		
40,0	9,5	6,7	9,5		6,7	9,5		6,7	9,5		6,7	9,5		40,0		
42,0	9,1	6,4	9,1		6,4	9,1		6,4	9,1		6,4	9,1		42,0		
44,0	8,7	6,1	8,7		6,1	8,7		6,1	8,7		6,1	8,7		44,0		
46,0	8,4	5,8	8,4		5,8	8,4		5,8	8,4		5,8	8,4		46,0		
48,0	8,0	5,5	3,3	8,0	5,5	3,3	8,0	5,5	3,3	8,0	5,5	3,3	8,0	5,5	3,3	48,0
50,0	7,7	5,3	3,2	7,7	5,3	3,2	7,7	5,3	3,2	7,7	5,3	3,2	7,7	5,3	3,2	50,0
52,0	7,4	5,1	3,1	7,4	5,1	3,1	7,4	5,1	3,1	7,4	5,1	3,1	7,4	5,1	3,1	52,0
54,0	7,0	4,9	3,0	7,0	4,9	3,0	7,0	4,9	3,0	7,0	4,9	3,0	7,0	4,9	3,0	54,0
56,0	6,7	4,7	2,9	6,7	4,7	2,9	6,7	4,7	2,9	6,7	4,7	2,9	6,7	4,7	2,9	56,0
58,0	6,1	4,6	2,8	6,3	4,6	2,8	6,3	4,6	2,8	6,3	4,6	2,8	6,3	4,6	2,8	58,0
60,0	5,4	4,4	2,7	6,0	4,4	2,7	6,0	4,4	2,7	6,0	4,4	2,7	6,0	4,4	2,7	60,0
62,0	4,7	4,3	2,6	5,7	4,3	2,6	5,7	4,3	2,6	5,7	4,3	2,6	5,7	4,3	2,6	62,0
64,0	4,0	4,1	2,6	5,5	4,1	2,6	5,5	4,1	2,6	5,5	4,1	2,6	5,5	4,1	2,6	64,0
66,0	3,4	4,0	2,5	5,3	4,0	2,5	5,3	4,0	2,5	5,3	4,0	2,5	5,3	4,0	2,5	66,0
68,0	2,8	3,9	2,5	4,9	3,9	2,5	5,1	3,9	2,5	5,1	3,9	2,5	5,1	3,9	2,5	68,0
70,0	2,2	3,7	2,4	4,3	3,7	2,4	4,9	3,7	2,4	4,9	3,7	2,4	4,9	3,7	2,4	70,0
72,0	1,7	3,6	2,4	3,7	3,6	2,4	4,7	3,6	2,4	4,7	3,6	2,4	4,7	3,6	2,4	72,0
74,0		3,1	2,3	3,1	3,5	2,3	4,5	3,5	2,3	4,5	3,5	2,3	4,5	3,5	2,3	74,0
76,0		2,5	2,3	2,6	3,5	2,3	4,3	3,5	2,3	4,3	3,5	2,3	4,3	3,5	2,3	76,0
78,0		1,9	2,3	2,0	3,4	2,3	3,7	3,4	2,3	4,1	3,4	2,3	4,1	3,4	2,3	78,0
80,0			2,3	1,6	3,1	2,3	3,2	3,3	2,3	4,0	3,3	2,3	4,0	3,3	2,3	80,0
82,0			1,9		2,5	2,3	2,7	3,3	2,3	3,8	3,3	2,3	3,8	3,3	2,3	82,0
84,0					1,9		2,2	3,2		3,7	3,2		3,7	3,2		84,0
86,0					1,4		1,8	2,9		3,6	3,1		3,6	3,1		86,0
88,0							1,3	2,3		3,5	3,1		3,5	3,1		88,0
90,0								1,8		3,4	3,1		3,4	3,1		90,0
92,0								1,3		3,1	3,1		3,3	3,1		92,0
94,0										2,6			2,6			94,0
96,0																96,0
98,0																98,0
100,0																100,0

LIEBHERR LTM 1500-8.1

TAY3 NZF Hovedbom med Y-Lift i 10° og 56m fast gitterspids

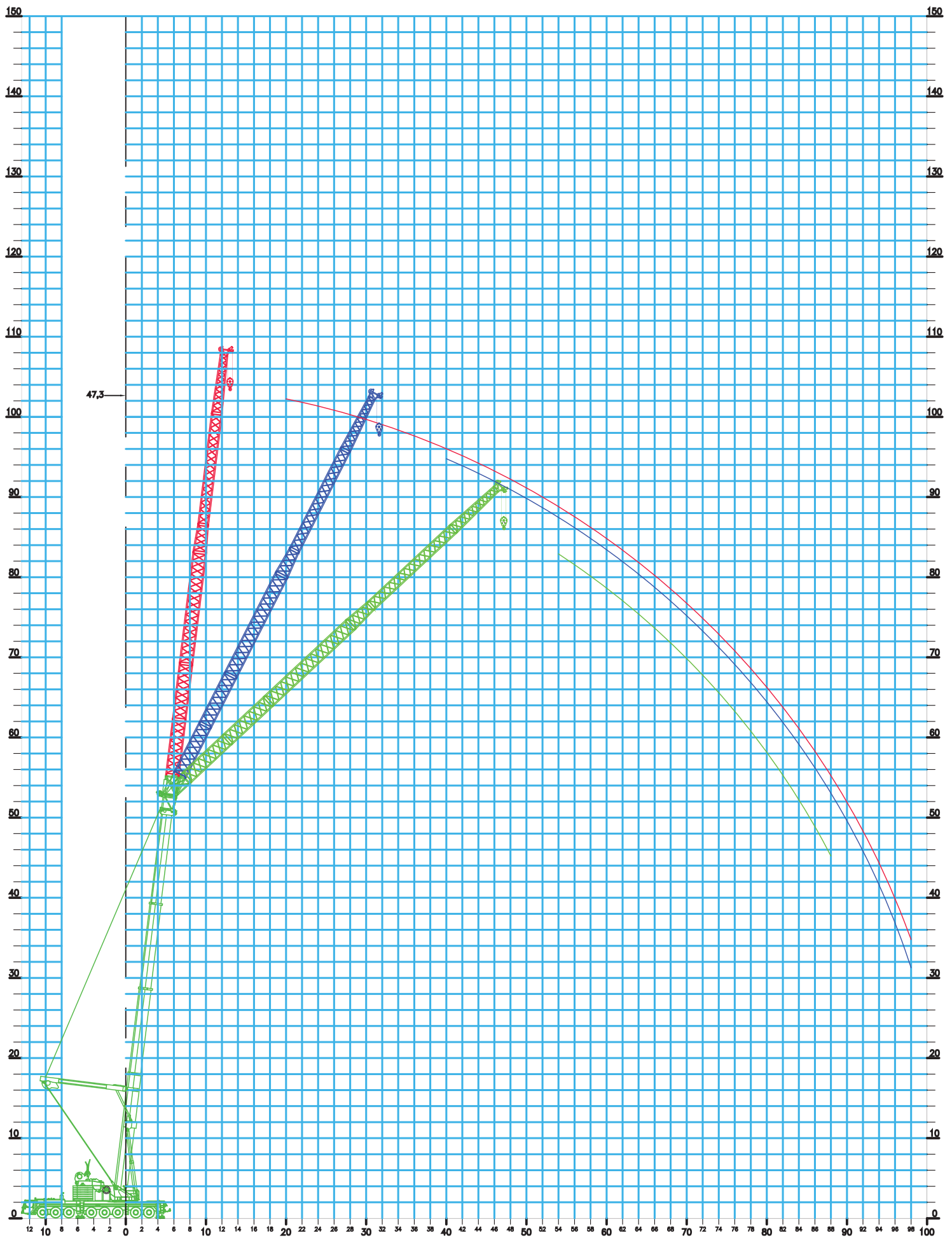

Krandata:

Løfteevne i tons

Type:

Liebherr LTM 1500-8.1, 500ton mobilkran

Løfteevne på:

Hovedbom med Y-lift fast gitterspids i 0° - 20° - 40°.

Arbejds område:

Svingbar i 360°

Afstøtning:

Længde = 9,9m Normal bredde = 9,6m**75% løfteevne i henhold til DIN 15019.2**

TAY3	NZF xx°
Y10° 50m	56m

<i>Kontravægt i ton</i>	75,0	90,0	105,0	135,0	165,0
<i>Bomlængde i m</i>	47,3	47,3	47,3	47,3	47,3
<i>Jiblængde i m</i>	56,0	56,0	56,0	56,0	56,0
<i>Jibvinkel</i>	0° 20°	0° 20°	0° 20°	0° 20°	0° 20°

<i>Udlæg</i>											
10,0										10,0	
12,0										12,0	
14,0										14,0	
16,0										16,0	
18,0										18,0	
20,0										20,0	
22,0	12,8		12,8		12,8		12,8		12,5	22,0	
24,0	12,1		12,1		12,1		12,1		12,1	24,0	
26,0	11,4		11,4		11,4		11,4		11,4	26,0	
28,0	10,8		10,8		10,8		10,8		10,5	28,0	
30,0	10,2		10,2		10,2		10,2		10,2	30,0	
32,0	9,7		9,7		9,7		9,7		9,7	32,0	
34,0	9,2		9,2		9,2		9,2		9,2	34,0	
36,0	8,8		8,8		8,8		8,8		5,5	36,0	
38,0	8,3		8,3		8,3		8,3		5,3	38,0	
40,0	7,9		7,9		7,9		7,9		7,9	40,0	
42,0	7,5	5,2	7,5	5,2	7,5	5,2	7,5	5,2	7,5	5,2	42,0
44,0	7,1	4,9	7,1	4,9	7,1	4,9	7,1	4,9	7,1	4,9	44,0
46,0	6,8	4,7	6,8	4,7	6,8	4,7	6,8	4,7	6,5	4,7	46,0
48,0	6,5	4,4	6,5	4,4	6,5	4,4	6,5	4,4	6,5	4,4	48,0
50,0	6,2	4,2	6,2	4,2	6,2	4,2	6,2	4,2	6,2	4,2	50,0
52,0	6,0	4,0	6,0	4,0	6,0	4,0	6,0	4,0	6,0	4,0	52,0
54,0	5,7	3,8	5,7	3,8	5,7	3,8	5,7	3,8	5,7	3,5	54,0
56,0	5,5	3,6	5,5	3,6	5,5	3,6	5,5	3,6	5,5	3,6	56,0
58,0	5,2	3,5	5,2	3,5	5,2	3,5	5,2	3,5	5,2	3,5	58,0
60,0	5,0	3,3	5,0	3,3	5,0	3,3	5,0	3,3	5,0	3,3	60,0
62,0	4,8	3,2	4,8	3,2	4,8	3,2	4,8	3,2	4,5	3,2	62,0
64,0	4,5	3,1	4,5	3,1	4,5	3,1	4,5	3,1	4,5	3,1	64,0
66,0	3,8	2,9	4,2	2,9	4,2	2,9	4,2	2,9	4,2	2,9	66,0
68,0	3,2	2,8	4,0	2,8	4,0	2,8	4,0	2,8	4,0	2,5	68,0
70,0	2,6	2,7	3,8	2,7	3,8	2,7	3,8	2,7	3,5	2,7	70,0
72,0	2,1	2,6	3,6	2,6	3,6	2,6	3,6	2,6	3,6	2,6	72,0
74,0		2,5	3,5	2,5	3,5	2,5	3,5	2,5	3,5	2,5	74,0
76,0		2,4	3,1	2,4	3,3	2,4	3,3	2,4	3,3	2,4	76,0
78,0		2,3	2,5	2,3	3,2	2,3	3,2	2,3	3,2	2,3	78,0
80,0		2,1	2,1	2,2	3,0	2,2	3,0	2,2	3,0	2,2	80,0
82,0		1,6	1,6	2,1	2,9	2,1	2,9	2,1	2,9	2,1	82,0
84,0				2,1	2,7	2,1	2,7	2,1	2,7	2,1	84,0
86,0				2,0	2,3	2,0	2,6	2,0	2,6	2,0	86,0
88,0				1,8	1,8	2,0	2,5	2,0	2,5	2,0	88,0
90,0					1,4	1,9	2,4	1,9	2,4	1,9	90,0
92,0						1,9	2,2	1,9	2,2	1,9	92,0
94,0						1,8	2,2	1,8	2,2	1,8	94,0
96,0						1,3	2,1	1,7	2,1	1,7	96,0
98,0							2,0	1,7	2,0	1,7	98,0
100,0							1,9	2,7	2,0	1,7	100,0

LIEBHERR LTM 1500-8.1

TAY3 NZF Hovedbom med Y-Lift i 10° og 63m fast gitterspids

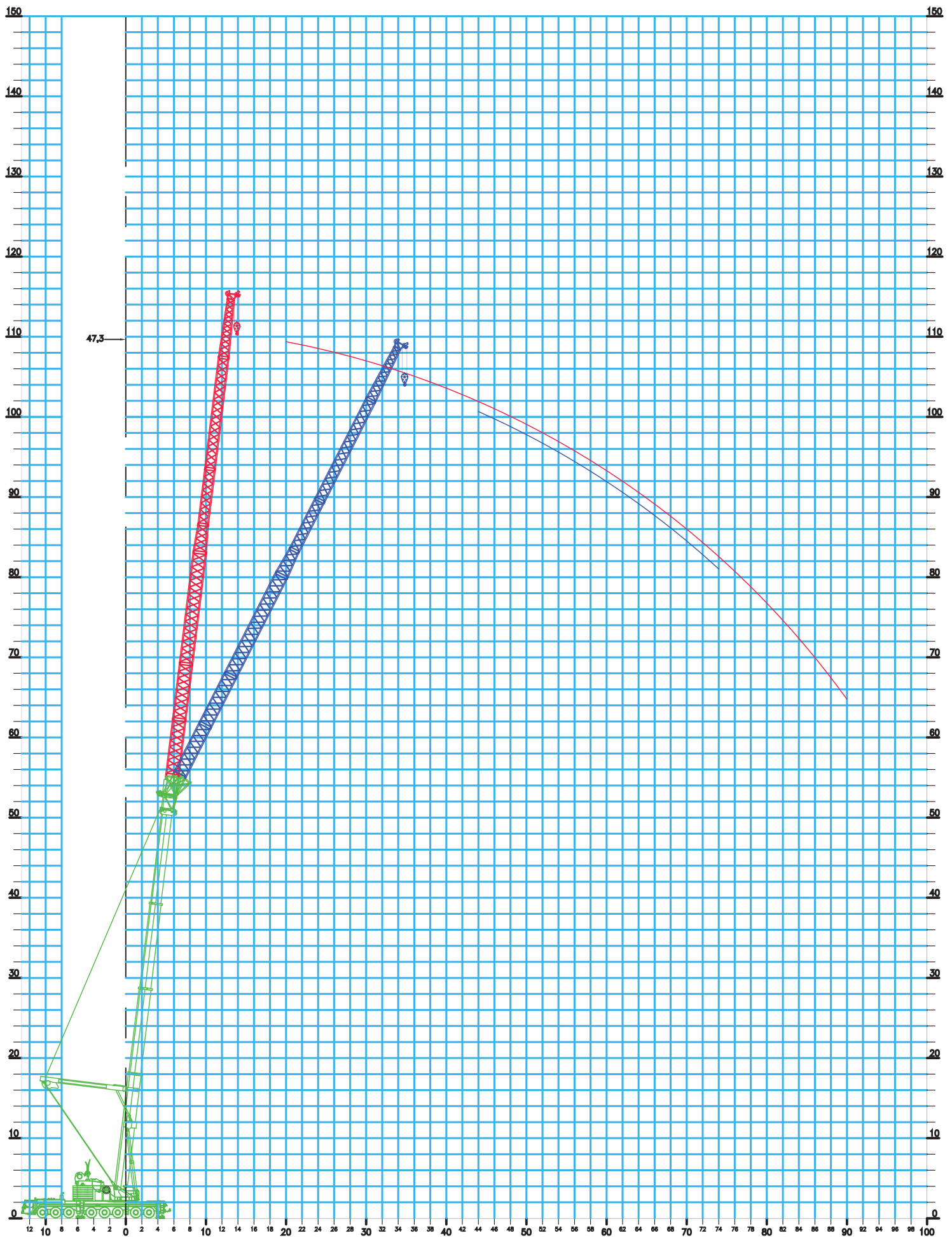

Krandata:

Løfteevne i tons

Type:

Liebherr LTM 1500-8.1, 500ton mobilkran

Løfteevne på:

Hovedbom med Y-lift fast gitterspids i 0° - 20° - 40°.

Arbejds område:

Svingbar i 360°

Afstøtning:

Længde = 9,9m Normal bredde = 9,6m**75% løfteevne i henhold til DIN 15019.2**

TAY3	NZF xx°
Y10° 50m	63m

Kontravægt i ton	75,0		90,0		105,0		135,0		165,0	
Bomlængde i m	47,3		47,3		47,3		47,3		47,3	
Jiblængde i m	63,0		63,0		63,0		63,0		63,0	
Jibvinkel	0°	20°	0°	20°	0°	20°	0°	20°	0°	20°

Udlæg											
10,0											10,0
12,0											12,0
14,0											14,0
16,0											16,0
18,0											18,0
20,0	10,9		10,9		10,9		10,9		10,9	20,0	
22,0	10,2		10,2		10,2		10,2		10,2	22,0	
24,0	9,6		9,6		9,6		9,6		9,6	24,0	
26,0	9,1		9,1		9,1		9,1		9,1	26,0	
28,0	8,6		8,6		8,6		8,6		8,6	28,0	
30,0	8,2		8,2		8,2		8,2		8,2	30,0	
32,0	7,8		7,8		7,8		7,8		7,8	32,0	
34,0	7,4		7,4		7,4		7,4		7,4	34,0	
36,0	7,0		7,0		7,0		7,0		7,0	36,0	
38,0	6,7		6,7		6,7		6,7		6,7	38,0	
40,0	6,3		6,3		6,3		6,3		6,3	40,0	
42,0	6,0		6,0		6,0		6,0		6,0	42,0	
44,0	5,7	3,9	5,7	3,9	5,7	3,9	5,7	3,9	5,7	44,0	
46,0	5,4	3,7	5,4	3,7	5,4	3,7	5,4	3,7	5,4	46,0	
48,0	5,2	3,5	5,2	3,5	5,2	3,5	5,2	3,5	5,2	48,0	
50,0	4,9	3,3	4,9	3,3	4,9	3,3	4,9	3,3	4,9	50,0	
52,0	4,7	3,1	4,7	3,1	4,7	3,1	4,7	3,1	4,7	52,0	
54,0	4,5	2,9	4,5	2,9	4,5	2,9	4,5	2,9	4,5	54,0	
56,0	4,3	2,8	4,3	2,8	4,3	2,8	4,3	2,8	4,3	56,0	
58,0	4,1	2,6	4,1	2,6	4,1	2,6	4,1	2,6	4,1	58,0	
60,0	3,9	2,5	3,9	2,5	3,9	2,5	3,9	2,5	3,9	60,0	
62,0	3,7	2,3	3,7	2,3	3,7	2,3	3,7	2,3	3,7	62,0	
64,0	3,4	2,2	3,4	2,2	3,4	2,2	3,4	2,2	3,4	64,0	
66,0	3,2	2,1	3,2	2,1	3,2	2,1	3,2	2,1	3,2	66,0	
68,0	3,0	2,0	3,0	2,0	3,0	2,0	3,0	2,0	3,0	68,0	
70,0	2,4	1,9	2,9	1,9	2,9	1,9	2,9	1,9	2,9	70,0	
72,0	1,9	1,7	2,7	1,7	2,7	1,7	2,7	1,7	2,7	72,0	
74,0		1,7	2,5	1,7	2,5	1,7	2,5	1,7	2,5	74,0	
76,0		1,5	2,4	1,5	2,4	1,5	2,4	1,5	2,4	76,0	
78,0			2,2		2,2		2,2		2,2	78,0	
80,0			1,9		2,1		2,1		2,1	80,0	
82,0					2,0		2,0		2,0	82,0	
84,0					1,8		1,8		1,8	84,0	
86,0					1,7		1,7		1,7	86,0	
88,0					1,6		1,6		1,6	88,0	
90,0					1,3		1,5		1,5	90,0	
92,0							1,4		1,4	92,0	
94,0							1,3		1,3	94,0	
96,0										96,0	
98,0										98,0	
100,0										100,0	

Bemærk: Der er ingen forbedring i løftekapaciteten ved at sætte 165,0 ton på i stedet for 135,0ton

LIEBHERR LTM 1500-8.1

TEY3E NZF Hovedbom med Y-Lift I 42° og 6m fast gitterspids

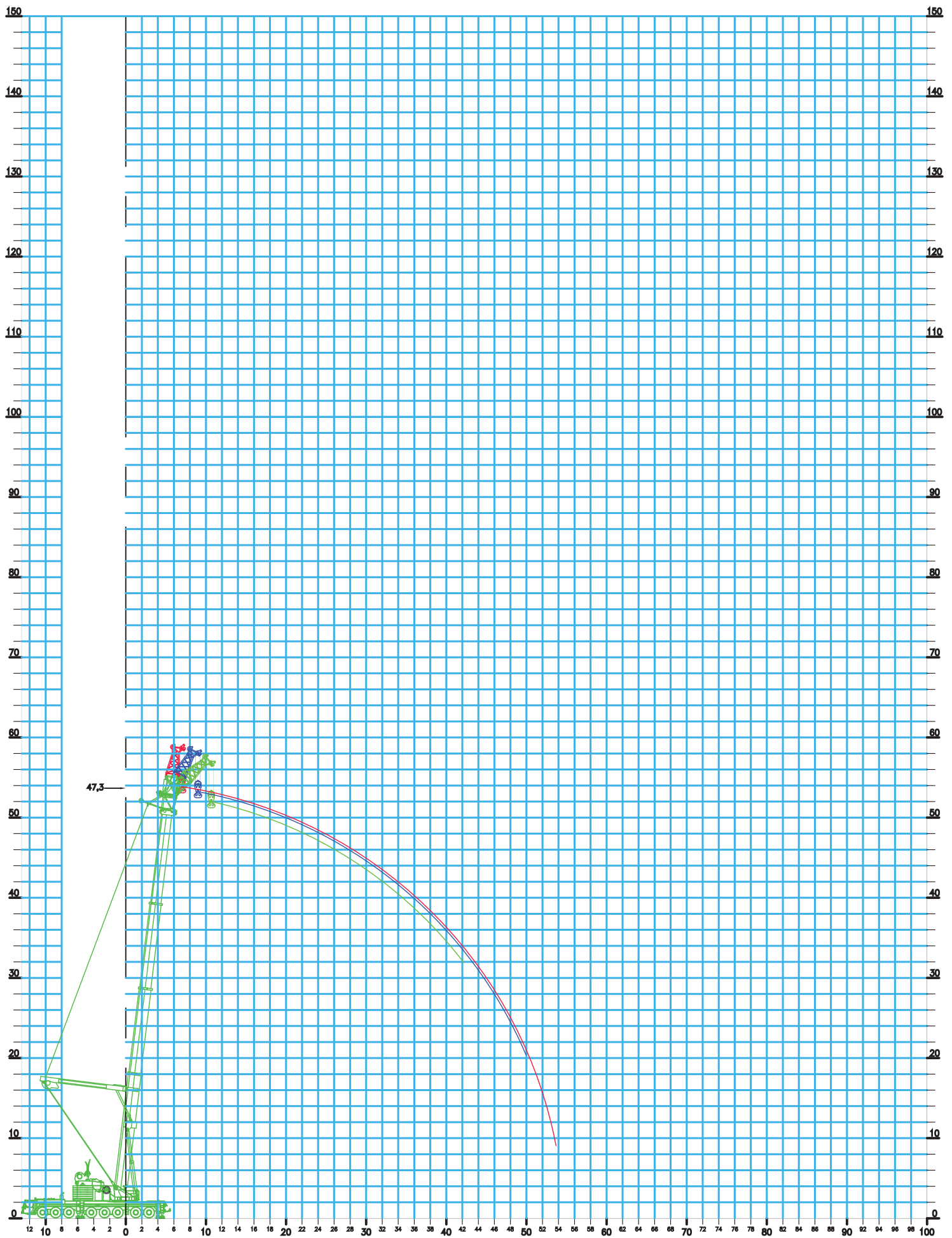

Krandata:

Løfteevne i tons

Type:

Liebherr LTM 1500-8.1, 500ton mobilkran

Løfteevne på:

Hovedbom med Y-lift fast gitterspids i 0° - 20° - 40°.

Arbejds område:

Svingbar i 360°

Afstøtning:

Længde = 9,9m Normal bredde = 9,6m**75% løfteevne i henhold til DIN 15019.2**

TEY3E	NZF xx°
Y42° 50m	6m

<i>Kontravægt i ton</i>	75,0	90,0	105,0	135,0	165,0
<i>Bomlængde i m</i>	47,3	47,3	47,3	47,3	47,3
<i>Jiblængde i m</i>	6,0	6,0	6,0	6,0	6,0
<i>Jibvinkel</i>	0° 20° 40°	0° 20° 40°	0° 20° 40°	0° 20° 40°	0° 20° 40°

Udlæg

10,0	104,0		104,0		104,0		104,0		104,0		104,0		104,0		10,0	
12,0	91,0	65,0	97,0	65,0	97,0	65,0	97,0	65,0	97,0	65,0	97,0	65,0	97,0	65,0	12,0	
14,0	77,0	61,0	42,5	83,0	61,0	42,5	87,0	61,0	42,5	91,0	61,0	42,5	91,0	61,0	42,5	14,0
16,0	67,0	57,0	41,0	71,0	57,0	41,0	76,0	57,0	41,0	83,0	57,0	41,0	83,0	57,0	41,0	16,0
18,0	57,0	54,0	40,0	62,0	54,0	40,0	66,0	54,0	40,0	74,0	54,0	40,0	75,0	54,0	40,0	18,0
20,0	49,5	51,0	38,5	55,0	51,0	38,5	58,0	51,0	38,5	65,0	51,0	38,5	69,0	51,0	38,5	20,0
22,0	43,0	44,5	37,5	48,0	48,5	37,5	52,0	48,5	37,5	58,0	48,5	37,5	63,0	48,5	37,5	22,0
24,0	37,5	39,0	36,5	42,5	44,0	36,5	46,0	46,0	36,5	52,0	46,0	36,5	58,0	46,0	36,5	24,0
26,0	32,5	34,0	35,0	38,0	39,0	36,0	41,5	42,5	36,0	47,5	44,0	36,0	52,0	44,0	36,0	26,0
28,0	28,8	30,0	31,0	33,5	34,5	35,0	37,0	38,0	35,0	42,5	42,5	35,0	47,5	42,5	35,0	28,0
30,0	25,4	26,5	27,3	29,8	30,5	31,5	33,0	34,0	34,5	38,5	39,0	34,5	43,0	40,5	34,5	30,0
32,0	22,4	23,4	21,3	26,5	27,3	27,9	29,5	30,5	31,0	34,5	35,5	34,0	39,0	39,5	34,0	32,0
34,0	19,8	20,7	18,5	23,6	24,4	24,9	26,4	27,2	27,7	31,5	32,0	32,5	35,5	36,0	33,5	34,0
36,0	17,2	18,0	16,1	21,0	21,7	22,2	23,7	24,4	24,8	28,4	29,1	29,5	32,5	33,0	33,0	36,0
38,0	14,9	15,6	13,9	18,6	19,3	19,8	21,2	21,9	22,2	25,8	26,4	26,7	29,6	30,0	30,5	38,0
40,0	12,9	13,5	11,9	16,4	17,0	17,4	19,1	19,6	20,0	23,4	24,0	24,3	27,1	27,7	28,0	40,0
42,0	11,1	11,7		14,4	15,0	15,2	17,2	17,6	17,9	21,3	21,8	22,1	24,9	25,4	25,6	42,0
44,0	9,5	10,0		12,6	13,1		15,4	15,8		19,4	19,9		22,9	23,3		44,0
46,0	8,0	8,5		11,0	11,4		13,8	14,2		17,7	18,1		21,0	21,4		46,0
48,0	6,7	7,1		9,6	9,9		12,4	12,7		16,1	16,4		19,3	19,6		48,0
50,0	5,5	5,8		8,2	8,5		11,0	11,2		14,7	14,9		17,8	18,0		50,0
52,0	4,5			7,0			9,6			13,4			14,7			52,0
54,0	3,5			6,0			8,0			8,0			8,0			54,0
56,0																56,0
58,0																58,0
60,0																60,0
62,0																62,0
64,0																64,0
66,0																66,0
68,0																68,0
70,0																70,0
72,0																72,0
74,0																74,0
76,0																76,0
78,0																78,0
80,0																80,0
82,0																82,0
84,0																84,0
86,0																86,0
88,0																88,0
90,0																90,0
92,0																92,0
94,0																94,0
96,0																96,0
98,0																98,0
100,0																100,0

LIEBHERR LTM 1500-8.1

TEY3E NZF Hovedbom med Y-Lift I 42° og 14m fast gitterspids

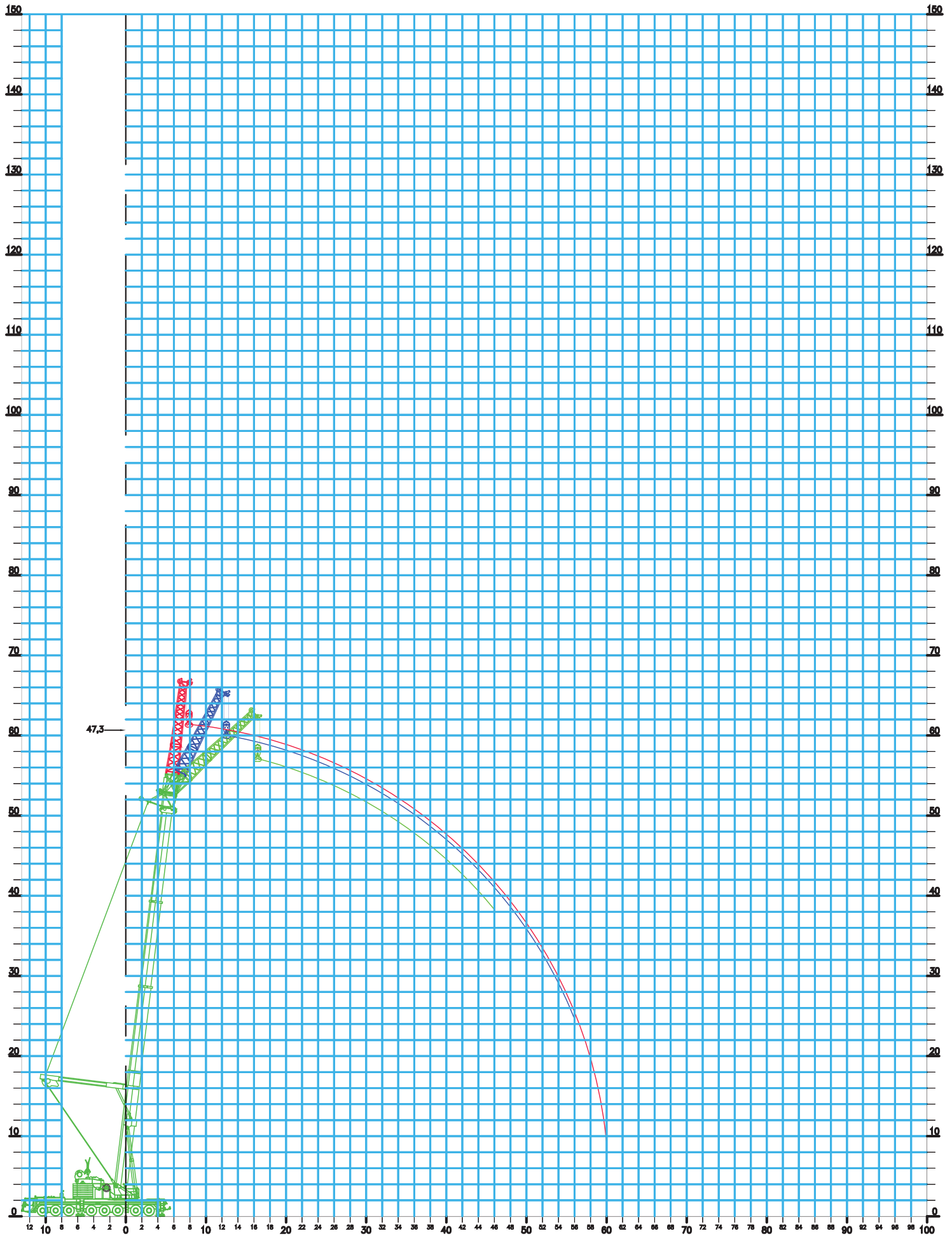

Krandidata: **Løfteevne i tons**
 Type: **Liebherr LTM 1500-8.1, 500ton mobilkran**
 Løfteevne på: **Hovedbom med Y-lift fast gitterspids i 0° - 20° - 40°.**
 Arbejds område: **Svingbar i 360°**
 Afstøtning: **Længde = 9,9m Normal bredde = 9,6m**
75% løfteevne i henhold til DIN 15019.2

TEY3E	NZF xx°
Y42° 50m	14m

Kontravægt i ton	75,0			90,0			105,0			135,0			165,0		
Bomlængde i m	47,3			47,3			47,3			47,3			47,3		
Jiblængde i m	14,0			14,0			14,0			14,0			14,0		
Jibvinkel	0°	20°	40°	0°	20°	40°	0°	20°	40°	0°	20°	40°	0°	20°	40°

Udlæg

10,0																10,0
12,0	76,0			76,0			76,0			76,0			76,0			12,0
14,0	71,0			71,0			71,0			71,0			71,0			14,0
16,0	64,0	46,0		67,0	46,0		67,0	46,0		67,0	46,0		67,0	46,0		16,0
18,0	56,0	44,5		60,0	44,5		63,0	44,5		63,0	44,5		63,0	44,5		18,0
20,0	49,0	42,5	34,0	53,0	42,5	34,0	57,0	42,5	34,0	60,0	42,5	34,0	60,0	42,5	34,0	20,0
22,0	43,0	41,5	33,0	47,5	41,5	33,0	51,0	41,5	33,0	57,0	41,5	33,0	57,0	41,5	33,0	22,0
24,0	37,5	40,0	32,5	42,5	40,0	32,5	45,5	40,0	32,5	52,0	40,0	32,5	53,0	40,0	32,5	24,0
26,0	33,0	36,5	32,0	38,0	38,5	32,0	41,0	38,5	32,0	47,0	38,5	32,0	49,5	38,5	32,0	26,0
28,0	29,4	32,0	31,0	34,0	36,5	31,0	37,5	37,5	31,0	42,5	37,5	31,0	46,0	37,5	31,0	28,0
30,0	26,1	28,6	30,5	30,5	33,0	30,5	34,0	36,0	30,5	39,0	36,5	30,5	43,5	36,5	30,5	30,0
32,0	23,2	25,5	27,5	27,7	29,7	29,9	30,5	32,5	29,9	35,5	35,5	29,9	40,0	35,5	29,9	32,0
34,0	20,6	22,8	24,5	24,8	26,7	28,1	27,6	29,5	29,3	32,5	34,5	29,3	36,5	35,0	29,3	34,0
36,0	18,4	20,3	21,9	22,3	24,0	25,2	25,0	26,6	27,9	29,6	31,0	28,9	33,5	34,0	28,9	36,0
38,0	16,3	18,1	19,5	20,0	21,5	22,7	22,5	24,0	25,2	27,0	28,5	28,5	31,0	32,0	28,5	38,0
40,0	14,5	16,1	17,3	18,0	19,4	20,4	20,3	21,7	22,7	24,6	26,0	27,0	28,3	29,6	28,2	40,0
42,0	12,7	14,2	15,2	16,0	17,4	18,3	18,4	19,7	20,5	22,5	23,8	24,6	26,0	27,3	27,8	42,0
44,0	11,0	12,4	13,3	14,2	15,5	16,4	16,6	17,8	18,5	20,6	21,7	22,5	24,0	25,1	25,9	44,0
46,0	9,6	10,8	11,5	12,5	13,8	14,5	15,0	16,1	16,7	18,9	19,9	20,5	22,1	23,1	23,8	46,0
48,0	8,2	9,3		11,1	12,2		13,6	14,5		17,3	18,2		20,4	21,3		48,0
50,0	7,0	8,0		9,7	10,7		12,2	13,1		15,8	16,6		18,9	19,7		50,0
52,0	5,9	6,8		8,5	9,3		11,0	11,7		14,5	15,2		17,4	18,1		52,0
54,0	4,9	5,6		7,4	8,1		9,9	10,5		13,2	13,9		16,1	16,7		54,0
56,0	4,0	4,6		6,4	7,0		8,7	9,3		12,1	12,6		14,9	15,4		56,0
58,0	3,1			5,4			7,7			11,1			13,7			58,0
60,0	2,3			4,5			6,8			10,1			10,7			60,0
62,0																62,0
64,0																64,0
66,0																66,0
68,0																68,0
70,0																70,0
72,0																72,0
74,0																74,0
76,0																76,0
78,0																78,0
80,0																80,0
82,0																82,0
84,0																84,0
86,0																86,0
88,0																88,0
90,0																90,0
92,0																92,0
94,0																94,0
96,0																96,0
98,0																98,0
100,0																100,0

LIEBHERR LTM 1500-8.1

TEY3E NZF Hovedbom med Y-Lift I 42° og 21m fast gitterspids

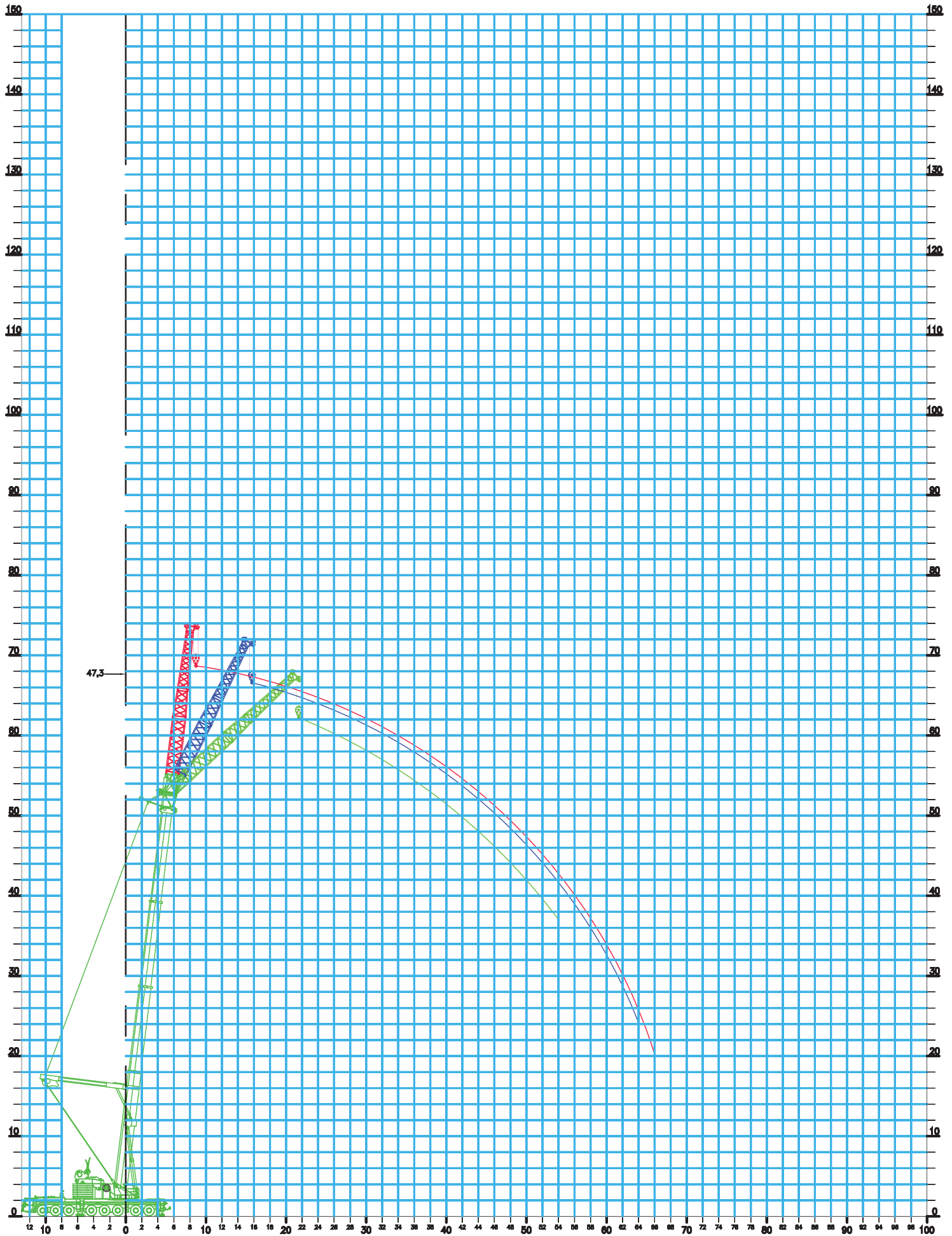

LIEBHERR LTM 1500-8.1

TEY3E NZF Hovedbom med Y-Lift I 42° og 28m fast gitterspids

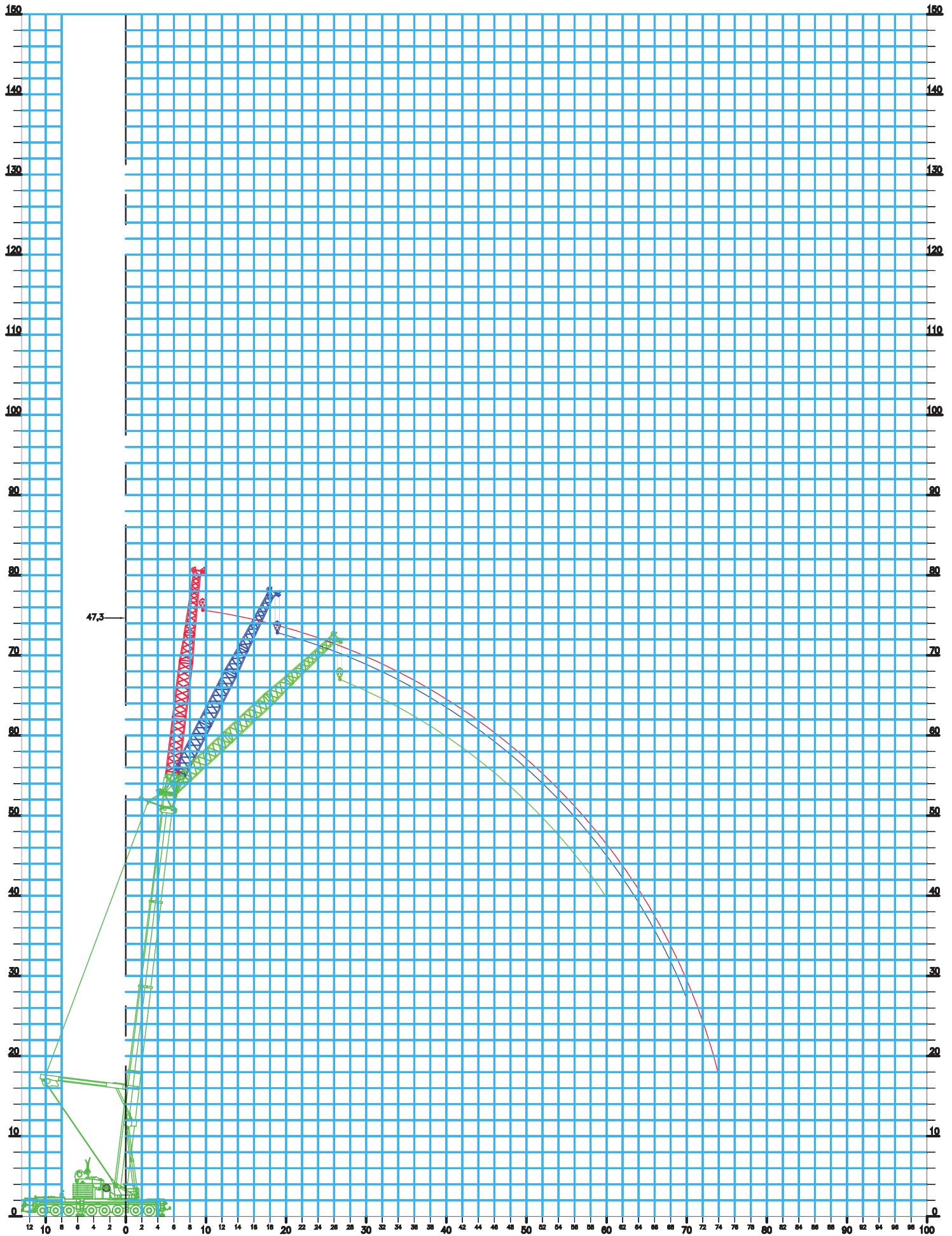

LIEBHERR LTM 1500-8.1

TEY3E NZF Hovedbom med Y-Lift I 42° og 35m fast gitterspids

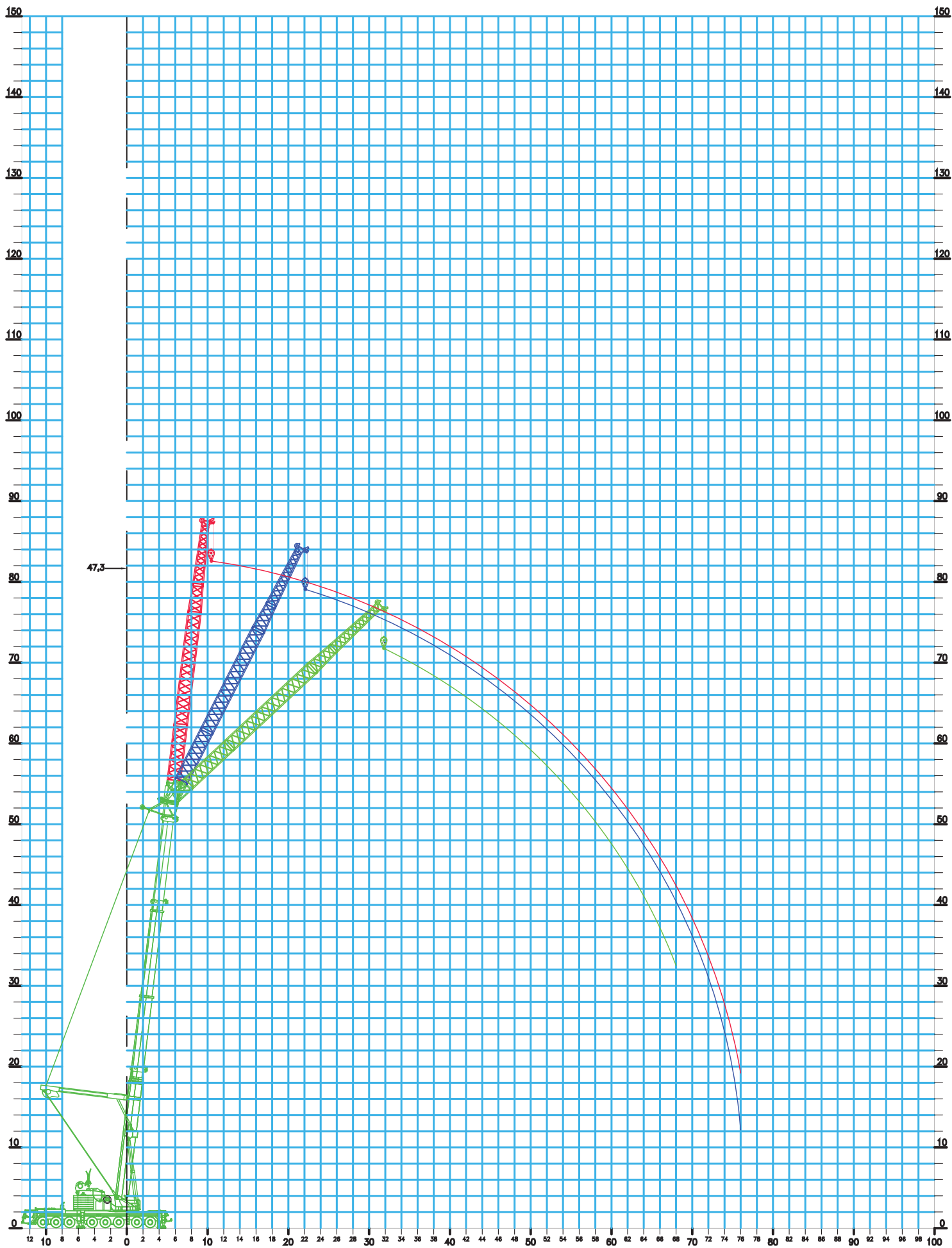

Krandata:

Løfteevne i tons

Type:

Liebherr LTM 1500-8.1, 500ton mobilkran

Løfteevne på:

Hovedbom med Y-lift fast gitterspids i 0° - 20° - 40°.

Arbejds område:

Svingbar i 360°

Afstøtning:

Længde = 9,9m Normal bredde = 9,6m**75% løfteevne i henhold til DIN 15019.2**

TEY3E	NZF xx°
Y42° 50m	35m

Kontravægt i ton	75,0			90,0			105,0			135,0			165,0		
Bomlængde i m	47,3			47,3			47,3			47,3			47,3		
Jiblængde i m	35,0			35,0			35,0			35,0			35,0		
Jibvinkel	0°	20°	40°	0°	20°	40°	0°	20°	40°	0°	20°	40°	0°	20°	40°

Udlæg

10,0																10,0
12,0																12,0
14,0																14,0
16,0	28,4			28,4			28,4			28,4			28,4			16,0
18,0	26,7			26,7			26,7			26,7			26,7			18,0
20,0	25,2			25,2			25,2			25,2			25,2			20,0
22,0	23,7			23,7			23,7			23,7			23,7			22,0
24,0	22,5			22,5			22,5			22,5			22,5			24,0
26,0	21,3			21,3			21,3			21,3			21,3			26,0
28,0	20,1	14,5		20,1	14,5		20,1	14,5		20,1	14,5		20,1	14,5		28,0
30,0	19,2	13,9		19,2	13,9		19,2	13,9		19,2	13,9		19,2	13,9		30,0
32,0	18,4	13,3		18,4	13,3		18,4	13,3		18,4	13,3		18,4	13,3		32,0
34,0	17,5	12,8		17,5	12,8		17,5	12,8		17,5	12,8		17,5	12,8		34,0
36,0	16,7	12,4	9,7	16,7	12,4	9,7	16,7	12,4	9,7	16,7	12,4	9,7	16,7	12,4	9,7	36,0
38,0	15,9	11,9	9,4	15,9	11,9	9,4	15,9	11,9	9,4	15,9	11,9	9,4	15,9	11,9	9,4	38,0
40,0	15,3	11,5	9,2	15,3	11,5	9,2	15,3	11,5	9,2	15,3	11,5	9,2	15,3	11,5	9,2	40,0
42,0	14,3	11,1	9,0	14,7	11,1	9,0	14,7	11,1	9,0	14,7	11,1	9,0	14,7	11,1	9,0	42,0
44,0	12,8	10,8	8,8	14,1	10,8	8,8	14,1	10,8	8,8	14,1	10,8	8,8	14,1	10,8	8,8	44,0
46,0	11,5	10,4	8,6	13,5	10,4	8,6	13,5	10,4	8,6	13,5	10,4	8,6	13,5	10,4	8,6	46,0
48,0	10,3	10,1	8,4	12,9	10,1	8,4	12,9	10,1	8,4	12,9	10,1	8,4	12,9	10,1	8,4	48,0
50,0	9,2	9,8	8,3	12,2	9,8	8,3	12,5	9,8	8,3	12,5	9,8	8,3	12,5	9,8	8,3	50,0
52,0	8,2	9,5	8,1	11,0	9,5	8,1	12,0	9,5	8,1	12,0	9,5	8,1	12,0	9,5	8,1	52,0
54,0	7,2	9,3	8,0	9,9	9,3	8,0	11,5	9,3	8,0	11,5	9,3	8,0	11,5	9,3	8,0	54,0
56,0	6,4	8,6	7,9	8,9	9,0	7,9	10,8	9,0	7,9	11,0	9,0	7,9	11,0	9,0	7,9	56,0
58,0	5,5	7,7	7,8	7,9	8,8	7,8	9,8	8,8	7,9	10,6	8,8	7,8	10,6	8,8	7,8	58,0
60,0	4,7	6,7	7,7	7,0	8,6	7,7	8,9	8,6	7,7	10,3	8,6	7,7	10,3	8,6	7,7	60,0
62,0	4,0	5,8	7,3	6,1	8,0	7,7	8,0	8,4	7,7	9,9	8,4	7,7	9,9	8,4	7,7	62,0
64,0	3,3	5,0	6,3	5,3	7,1	7,6	7,2	8,2	7,6	9,6	8,2	7,6	9,6	8,2	7,6	64,0
66,0	2,6	4,2	5,3	4,6	6,2	7,3	6,5	7,9	7,6	9,3	8,1	7,6	9,3	8,1	7,6	66,0
68,0	2,0	3,4	4,4	3,9	5,4	6,3	5,8	7,1	7,6	8,5	7,9	7,6	8,9	7,9	7,6	68,0
70,0		2,7		3,3	4,6		5,1	6,3		7,8	7,8		8,7	7,8		70,0
72,0		2,0		2,7	3,8		4,5	5,6		7,1	7,7		8,4	7,7		72,0
74,0				2,1	3,1		3,9	4,9		6,4	7,3		8,2	7,6		74,0
76,0					1,6	2,5		3,3	4,2		5,8	6,6		7,9	7,6	76,0
78,0						1,8		2,7	3,5		5,2	5,9		6,8	7,5	78,0
80,0								2,2			4,8			5,0		80,0
82,0																82,0
84,0																84,0
86,0																86,0
88,0																88,0
90,0																90,0
92,0																92,0
94,0																94,0
96,0																96,0
98,0																98,0
100,0																100,0

LIEBHERR LTM 1500-8.1

TEY3E NZF Hovedbom med Y-Lift I 42° og 42m fast gitterspids

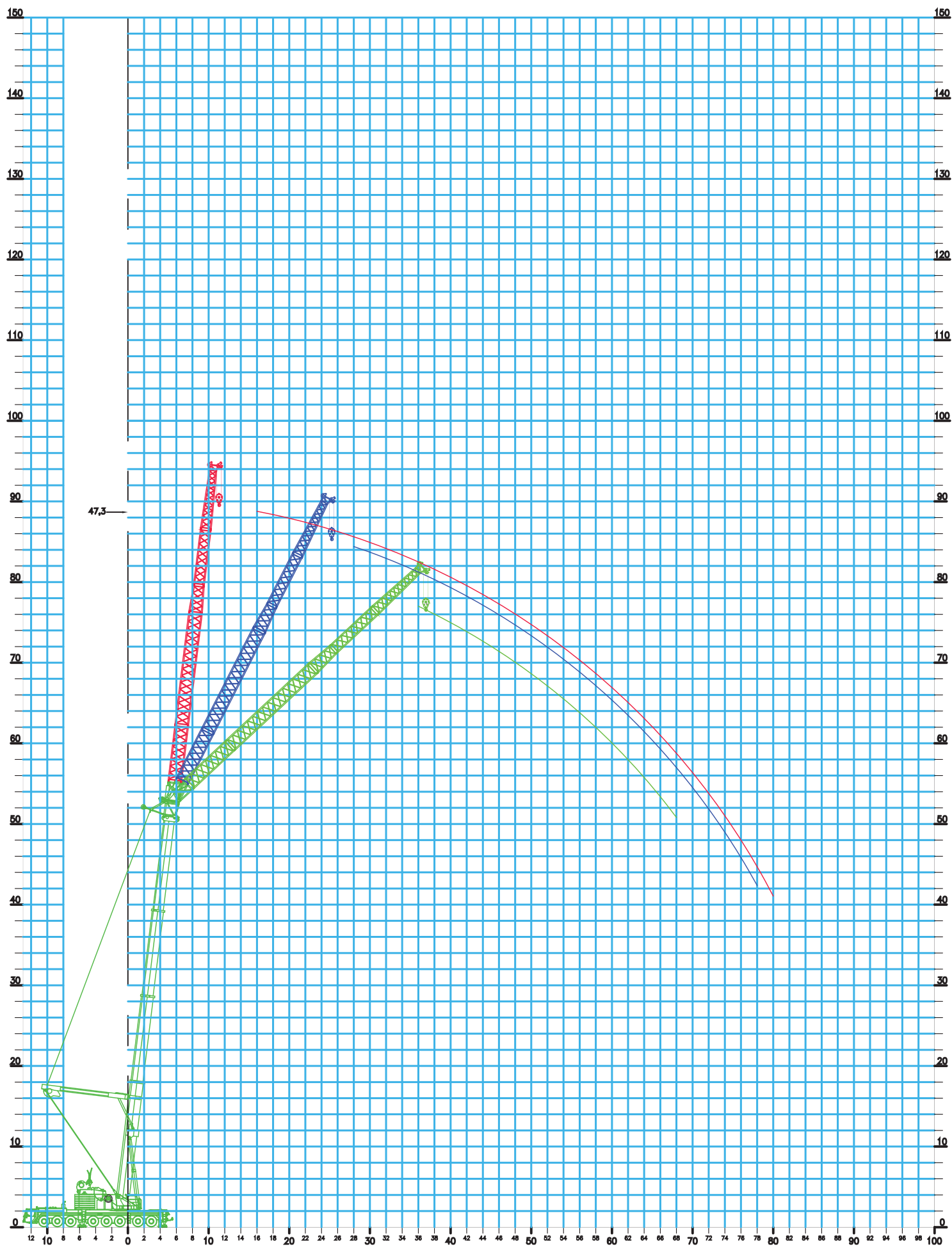

LIEBHERR LTM 1500-8.1

TEY3E NZF Hovedbom med Y-Lift I 42° og 49m fast gitterspids

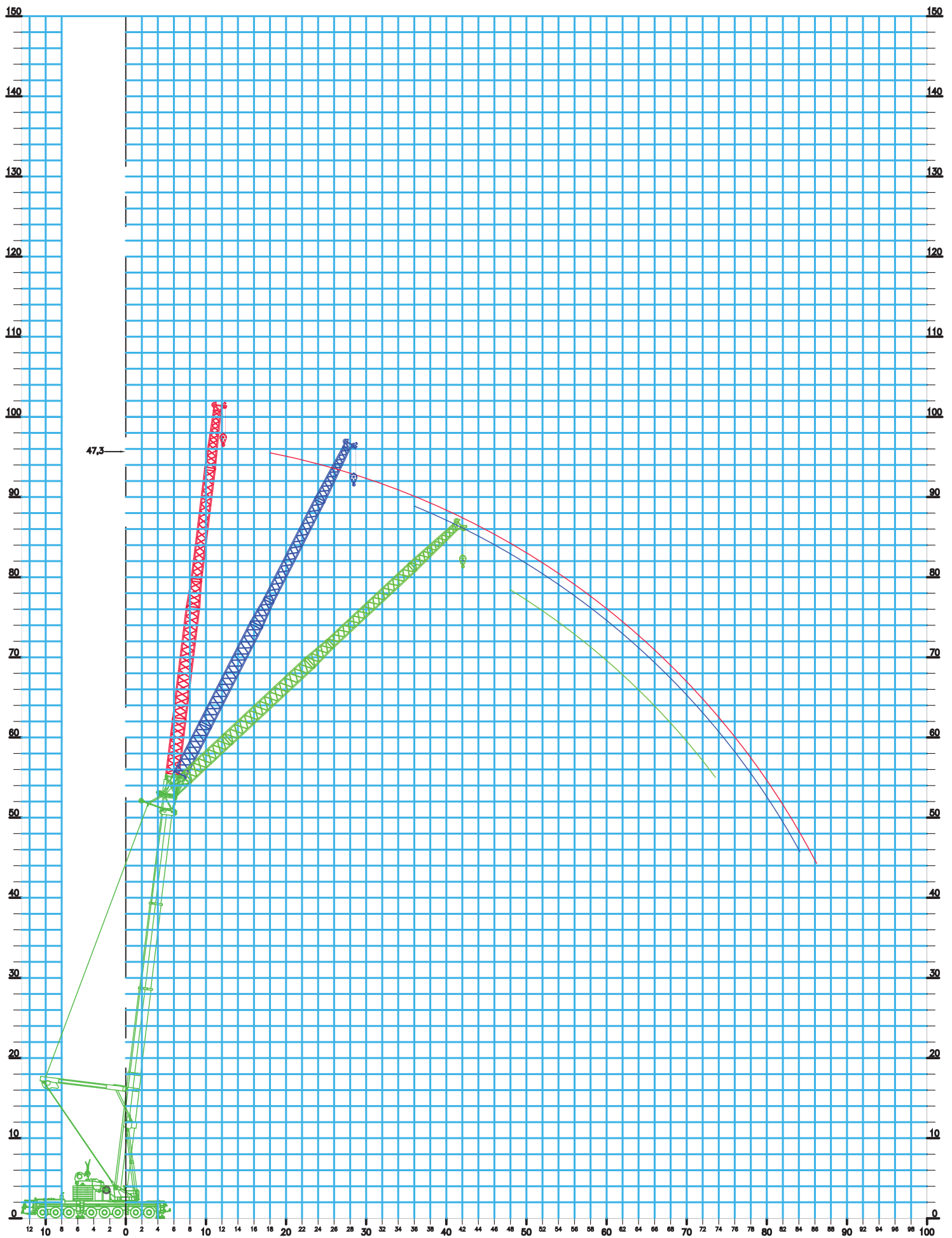

LIEBHERR LTM 1500-8.1

TEY3E NZF Hovedbom med Y-Lift I 42° og 56m fast gitterspids

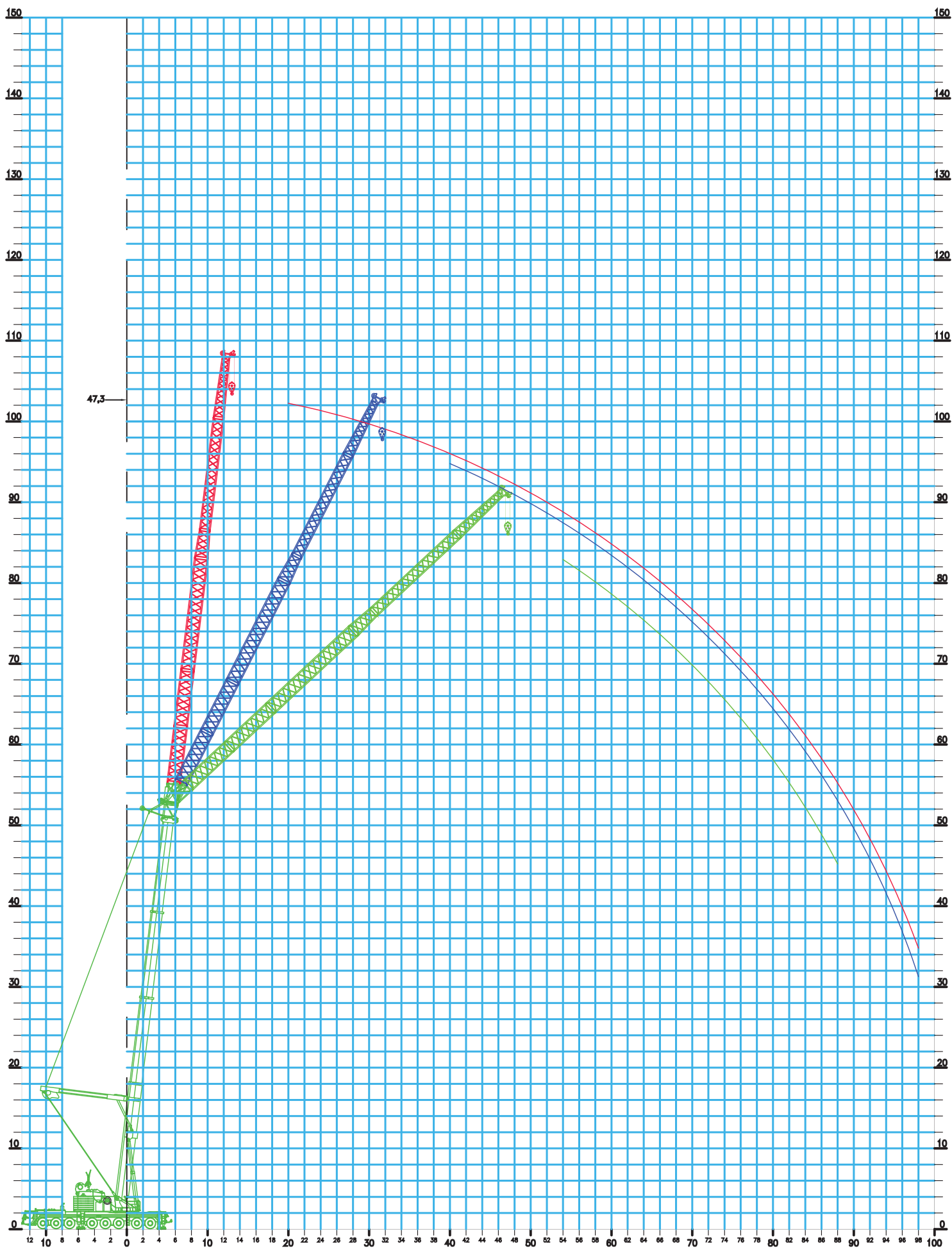

Krandata:

Løfteevne i tons

Type:

Liebherr LTM 1500-8.1, 500ton mobilkran

Løfteevne på:

Hovedbom med Y-lift fast gitterspids i 0° - 20° - 40°.

Arbejds område:

Svingbar i 360°

Afstøtning:

Længde = 9,9m Normal bredde = 9,6m**75% løfteevne i henhold til DIN 15019.2**

TEY3E	NZF xx°
Y42° 50m	56m

<i>Kontravægt i ton</i>	75,0	90,0	105,0	135,0	165,0
<i>Bomlængde i m</i>	47,3	47,3	47,3	47,3	47,3
<i>Jiblængde i m</i>	56,0	56,0	56,0	56,0	56,0
<i>Jibvinkel</i>	0° 20°	0° 20°	0° 20°	0° 20°	0° 20°

Udlæg

10,0										10,0
12,0										12,0
14,0										14,0
16,0										16,0
18,0										18,0
20,0	13,1		13,1		13,1		13,1		13,1	20,0
22,0	12,4		12,4		12,4		12,4		12,4	22,0
24,0	11,8		11,8		11,8		11,8		11,8	24,0
26,0	11,2		11,2		11,2		11,2		11,2	26,0
28,0	10,6		10,6		10,6		10,6		10,6	28,0
30,0	10,1		10,1		10,1		10,1		10,1	30,0
32,0	9,6		9,6		9,6		9,6		9,6	32,0
34,0	9,1		9,1		9,1		9,1		9,1	34,0
36,0	8,7		8,7		8,7		8,7		8,7	36,0
38,0	8,2		8,2		8,2		8,2		8,2	38,0
40,0	7,9	5,8	7,9	5,8	7,9	5,8	7,9	5,8	7,9	40,0
42,0	7,5	5,5	7,5	5,5	7,5	5,5	7,5	5,5	7,5	42,0
44,0	7,2	5,3	7,2	5,3	7,2	5,3	7,2	5,3	7,2	44,0
46,0	6,8	5,0	6,8	5,0	6,8	5,0	6,8	5,0	6,8	46,0
48,0	6,4	4,8	6,4	4,8	6,4	4,8	6,4	4,8	6,4	48,0
50,0	6,2	4,6	6,2	4,6	6,2	4,6	6,2	4,6	6,2	50,0
52,0	5,9	4,4	5,9	4,4	5,9	4,4	5,9	4,4	5,9	52,0
54,0	5,6	4,2	5,6	4,2	5,6	4,2	5,6	4,2	5,6	54,0
56,0	5,4	4,0	5,4	4,0	5,4	4,0	5,4	4,0	5,4	56,0
58,0	5,1	3,9	5,1	3,9	5,1	3,9	5,1	3,9	5,1	58,0
60,0	4,8	3,7	4,8	3,7	4,8	3,7	4,8	3,7	4,8	60,0
62,0	4,2	3,6	4,6	3,6	4,6	3,6	4,6	3,6	4,6	62,0
64,0	3,5	3,5	4,4	3,5	4,4	3,5	4,4	3,5	4,4	64,0
66,0	2,9	3,3	4,2	3,3	4,2	3,3	4,2	3,3	4,2	66,0
68,0	2,3	3,2	4,1	3,2	4,1	3,2	4,1	3,2	4,1	68,0
70,0	1,8	3,1	3,8	3,1	3,9	3,1	3,9	3,1	3,9	70,0
72,0		3,0	3,3	3,0	3,7	3,0	3,7	3,0	3,7	72,0
74,0		2,9	2,7	2,9	3,5	2,9	3,5	2,9	3,5	74,0
76,0		2,4	2,2	2,8	3,4	2,8	3,4	2,8	3,4	76,0
78,0		1,9	1,7	2,7	3,2	2,7	3,2	2,7	3,2	78,0
80,0		0,0		2,6	2,9	2,6	3,1	2,6	3,1	80,0
82,0				2,5	2,4	2,5	3,0	2,5	3,0	82,0
84,0				2,1	2,0	2,5	2,8	2,5	2,8	84,0
86,0				1,6	1,5	2,4	2,7	2,4	2,7	86,0
88,0						2,3	2,6	2,3	2,6	88,0
90,0						2,0	2,5	2,3	2,5	90,0
92,0						1,5	2,4	2,2	2,4	92,0
94,0							2,3	2,2	2,3	94,0
96,0							2,0	2,2	2,2	96,0
98,0							1,6	2,2	2,2	98,0
100,0										100,0

LIEBHERR LTM 1500-8.1

TEY3E NZF Hovedbom med Y-Lift I 42° og 63m fast gitterspids

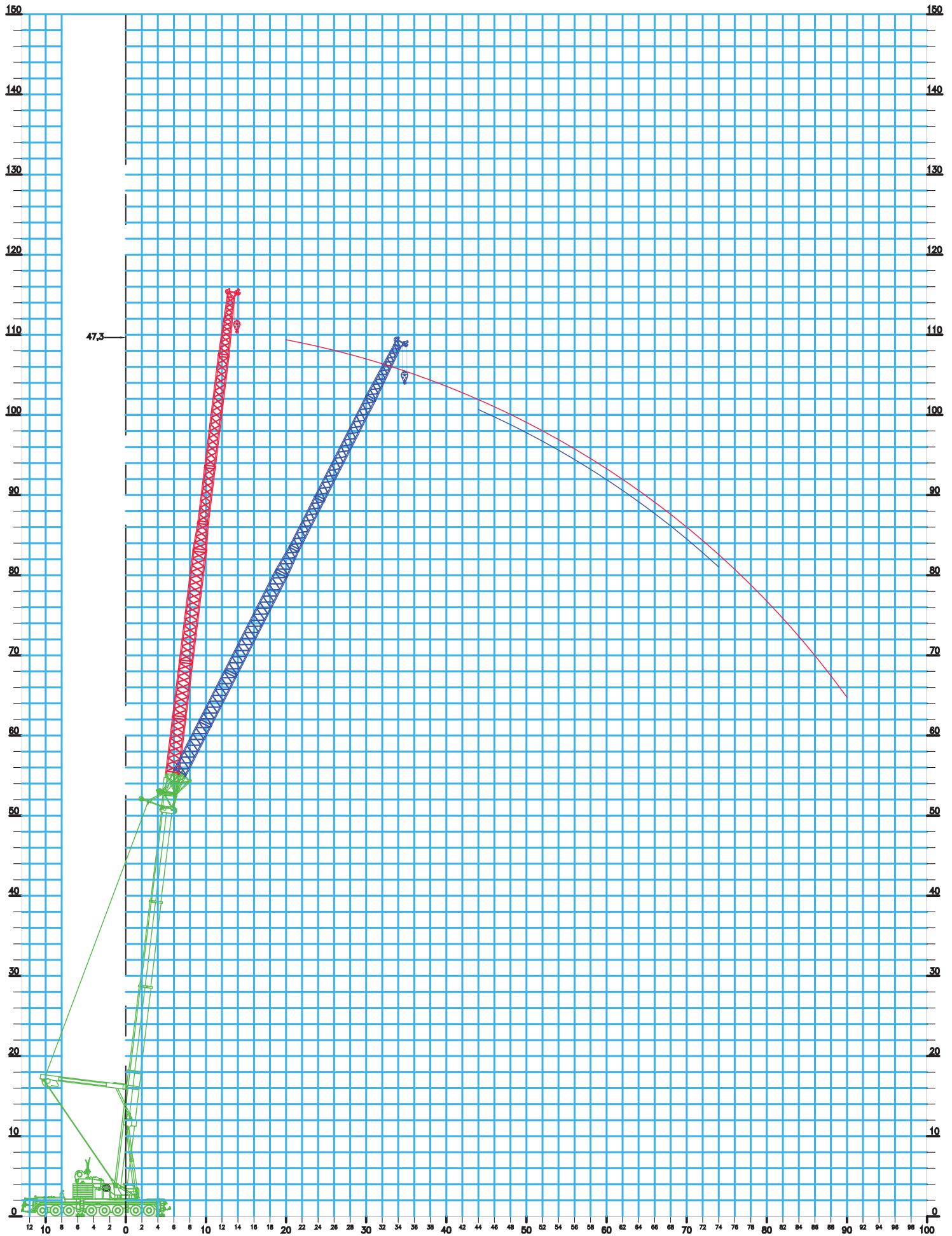

Krandata:

Løfteevne i tons

Type:

Liebherr LTM 1500-8.1, 500ton mobilkran

Løfteevne på:

Hovedbom med Y-lift fast gitterspids i 0° - 20° - 40°.

Arbejds område:

Svingbar i 360°

Afstøtning:

Længde = 9,9m Normal bredde = 9,6m**75% løfteevne i henhold til DIN 15019.2**

TEY3E	NZF xx°
Y42° 50m	63m

<i>Kontravægt i ton</i>	75,0	90,0	105,0	135,0	165,0
<i>Bomlængde i m</i>	47,3	47,3	47,3	47,3	47,3
<i>Jiblængde i m</i>	63,0	63,0	63,0	63,0	63,0
<i>Jibvinkel</i>	0° 20°	0° 20°	0° 20°	0° 20°	0° 20°

Udlæg

10,0											10,0
12,0											12,0
14,0											14,0
16,0											16,0
18,0											18,0
20,0	11,1		11,1		11,1		11,1		11,1		20,0
22,0	10,6		10,6		10,6		10,6		10,6		22,0
24,0	10,1		10,1		10,1		10,1		10,1		24,0
26,0	9,6		9,6		9,6		9,6		9,6		26,0
28,0	9,2		9,2		9,2		9,2		9,2		28,0
30,0	8,7		8,7		8,7		8,7		8,7		30,0
32,0	8,3		8,3		8,3		8,3		8,3		32,0
34,0	7,9		7,9		7,9		7,9		7,9		34,0
36,0	7,5		7,5		7,5		7,5		7,5		36,0
38,0	7,1		7,1		7,1		7,1		7,1		38,0
40,0	6,8		6,8		6,8		6,8		6,8		40,0
42,0	6,5		6,5		6,5		6,5		6,5		42,0
44,0	6,2	4,1	6,2	4,1	6,2	4,1	6,2	4,1	6,2	4,1	44,0
46,0	5,9	3,9	5,9	3,9	5,9	3,9	5,9	3,9	5,9	3,9	46,0
48,0	5,6	3,7	5,6	3,7	5,6	3,7	5,6	3,7	5,6	3,7	48,0
50,0	5,3	3,6	5,3	3,6	5,3	3,6	5,3	3,6	5,3	3,6	50,0
52,0	5,0	3,4	5,0	3,4	5,0	3,4	5,0	3,4	5,0	3,4	52,0
54,0	4,8	3,2	4,8	3,2	4,8	3,2	4,8	3,2	4,8	3,2	54,0
56,0	4,5	3,1	4,5	3,1	4,5	3,1	4,5	3,1	4,5	3,1	56,0
58,0	4,3	2,9	4,3	2,9	4,3	2,9	4,3	2,9	4,3	2,9	58,0
60,0	4,1	2,8	4,1	2,8	4,1	2,8	4,1	2,8	4,1	2,8	60,0
62,0	3,9	2,7	3,9	2,7	3,9	2,7	3,9	2,7	3,9	2,7	62,0
64,0	3,7	2,5	3,7	2,5	3,7	2,5	3,7	2,5	3,7	2,5	64,0
66,0	3,2	2,4	3,5	2,4	3,5	2,4	3,5	2,4	3,5	2,4	66,0
68,0	2,7	2,3	3,3	2,3	3,3	2,3	3,3	2,3	3,3	2,3	68,0
70,0	2,1	2,2	3,2	2,2	3,2	2,2	3,2	2,2	3,2	2,2	70,0
72,0		2,1	3,0	2,1	3,0	2,1	3,0	2,1	3,0	2,1	72,0
74,0		2,0	2,8	2,0	2,8	2,0	2,8	2,0	2,8	2,0	74,0
76,0		1,9	2,5	1,9	2,7	1,9	2,7	1,9	2,7	1,9	76,0
78,0		1,8	2,0	1,8	2,5	1,8	2,5	1,8	2,5	1,8	78,0
80,0		1,7	1,6	1,7	2,4	1,7	2,4	1,7	2,4	1,7	80,0
82,0		1,5		1,6	2,3	1,6	2,3	1,6	2,3	1,6	82,0
84,0				1,5	2,1	1,5	2,1	1,5	2,1	1,5	84,0
86,0				1,5	1,9	1,5	2,0	1,5	2,0	1,5	86,0
88,0				1,4	1,5	1,4	1,9	1,4	1,9	1,4	88,0
90,0							1,8		1,8		90,0
92,0							1,7		1,7		92,0
94,0							1,6		1,6		94,0
96,0									1,5		96,0
98,0									1,4		98,0
100,0									1,3		100,0

LIEBHERR LTM 1500-8.1

TN 16,1m HOVEDBOM I 83° MED VIPPESPIDS 21,0m TIL 91,0m

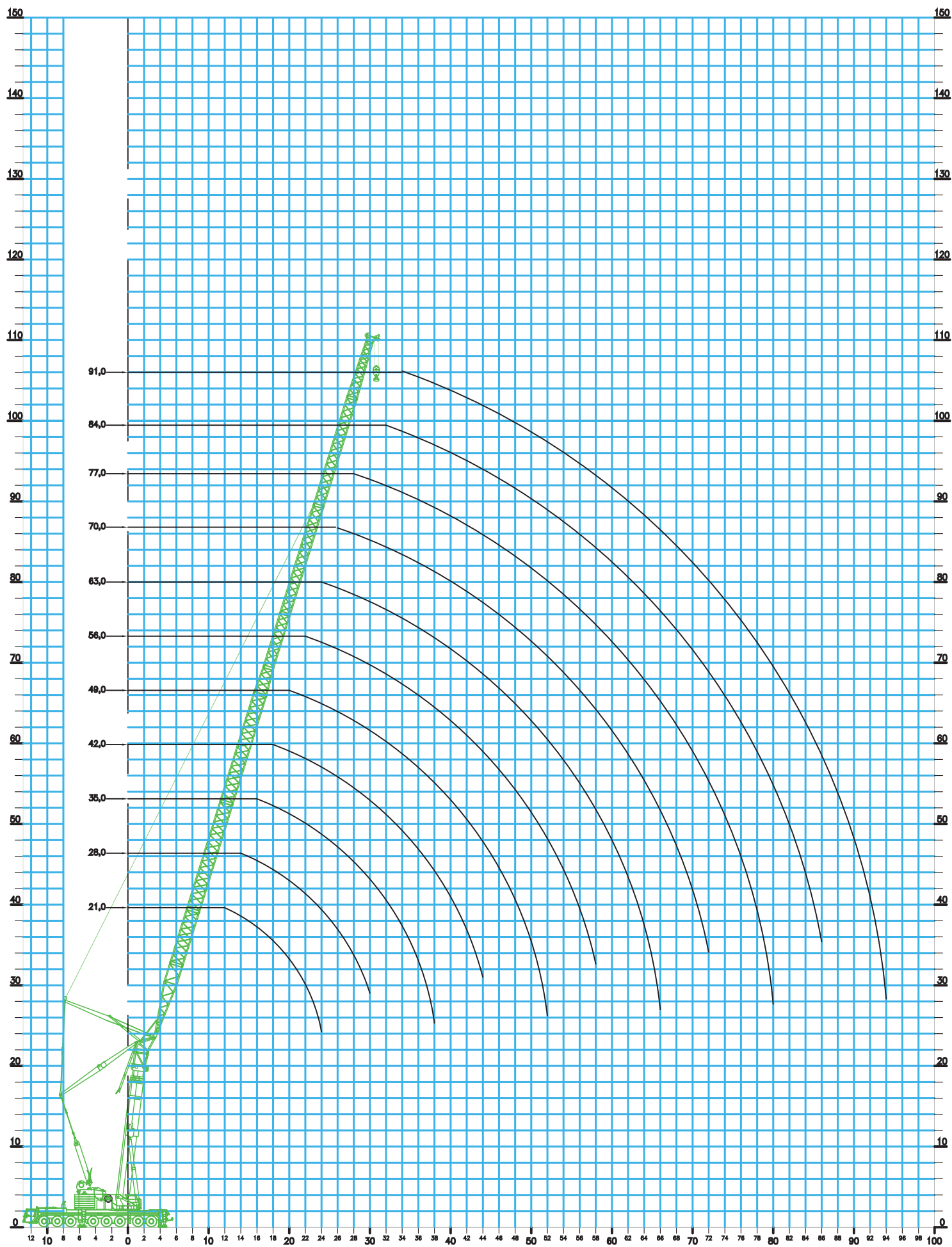

LIEBHERR LTM 1500-8.1

TN 16,1m HOVEDBOM I 75° MED VIPPESPIDS 21,0m TIL 91,0m

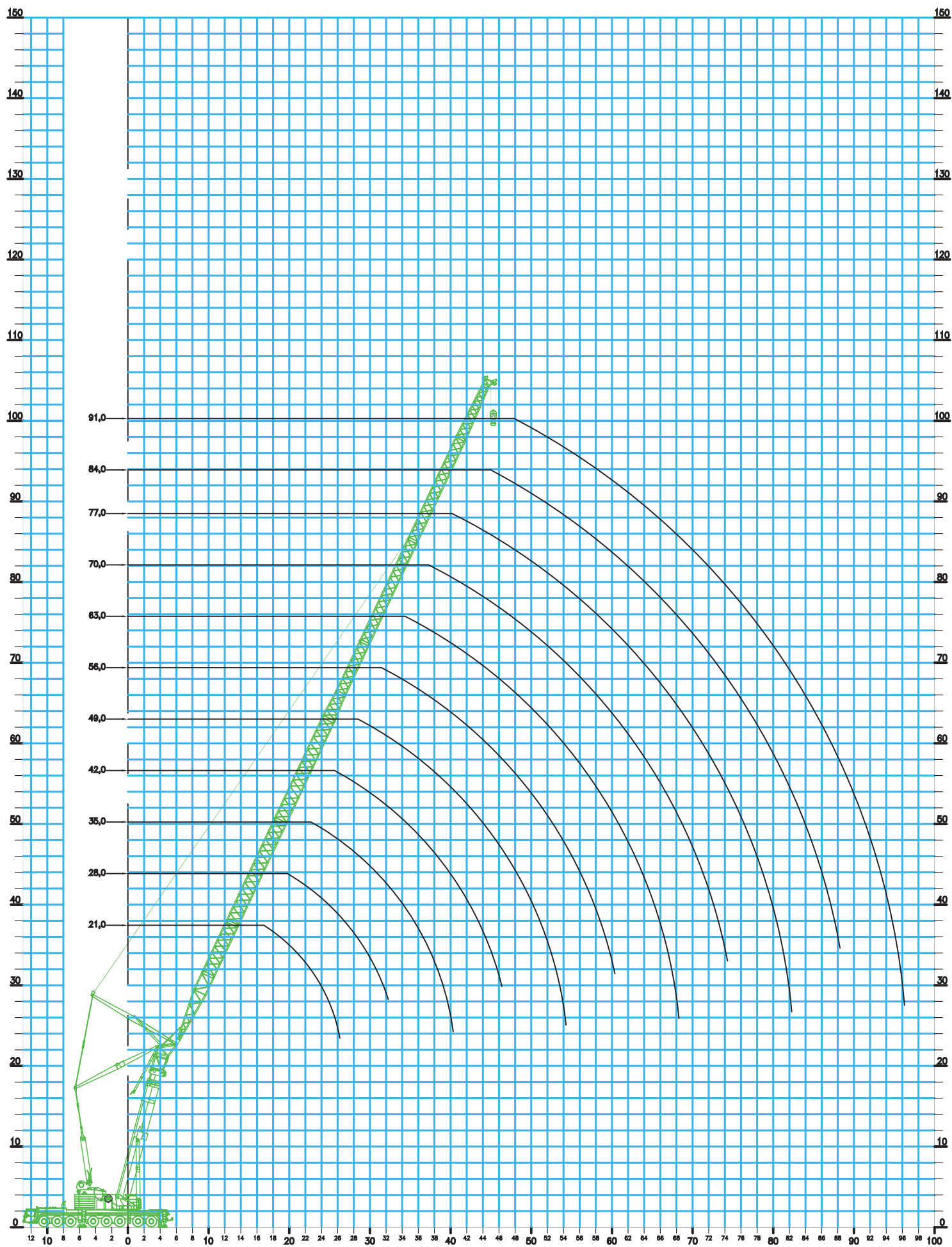

LIEBHERR LTM 1500-8.1

TN 16,1m HOVEDBOM I 67° MED VIPPESPIDS 21,0m TIL 91,0m

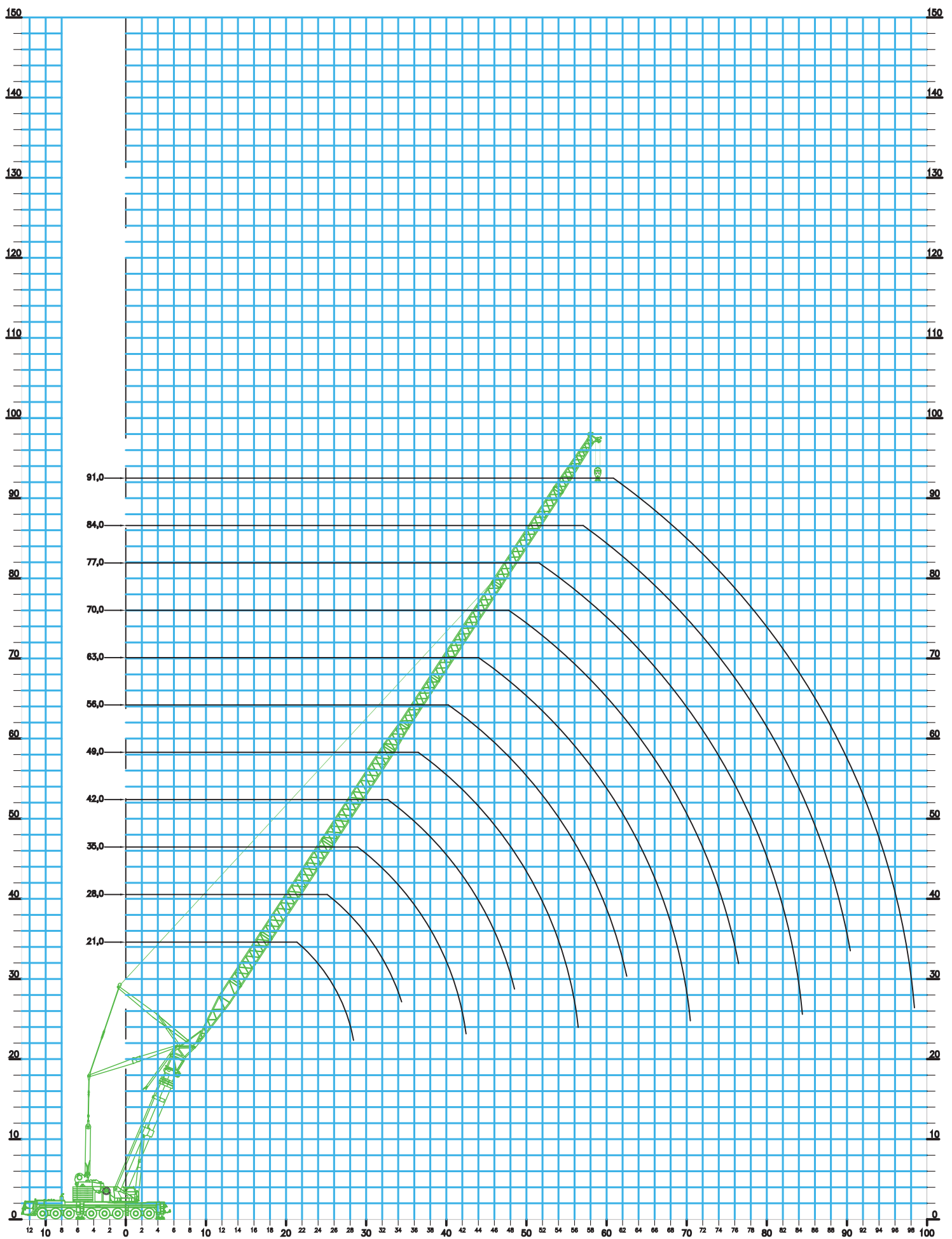

LIEBHERR LTM 1500-8.1

TN 26,5m HOVEDBOM I 83° MED VIPPESPIDS 21,0m TIL 91,0m

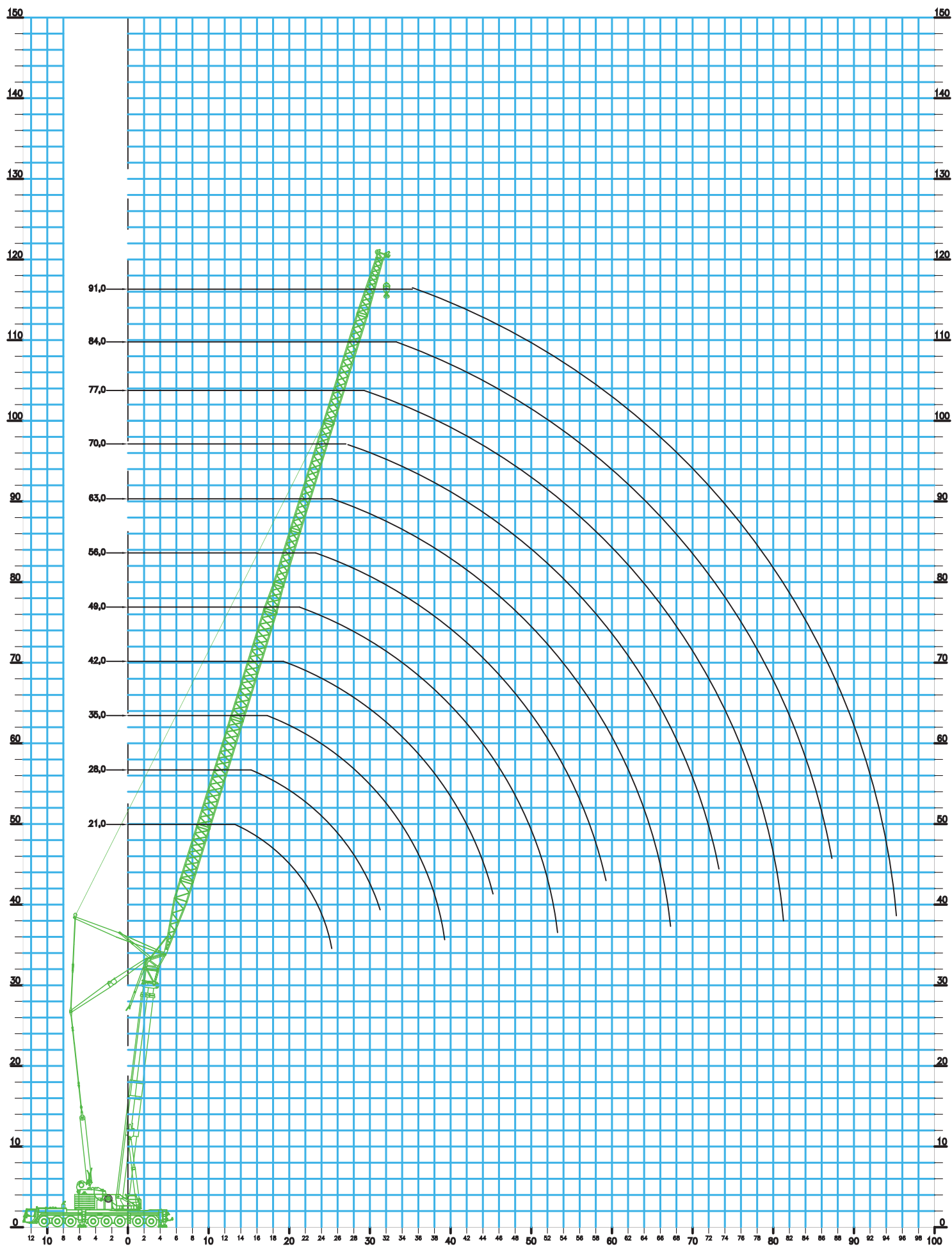

LIEBHERR LTM 1500-8.1

TN 26,5m HOVEDBOM I 75° MED VIPPESPIDS 21,0m TIL 91,0m

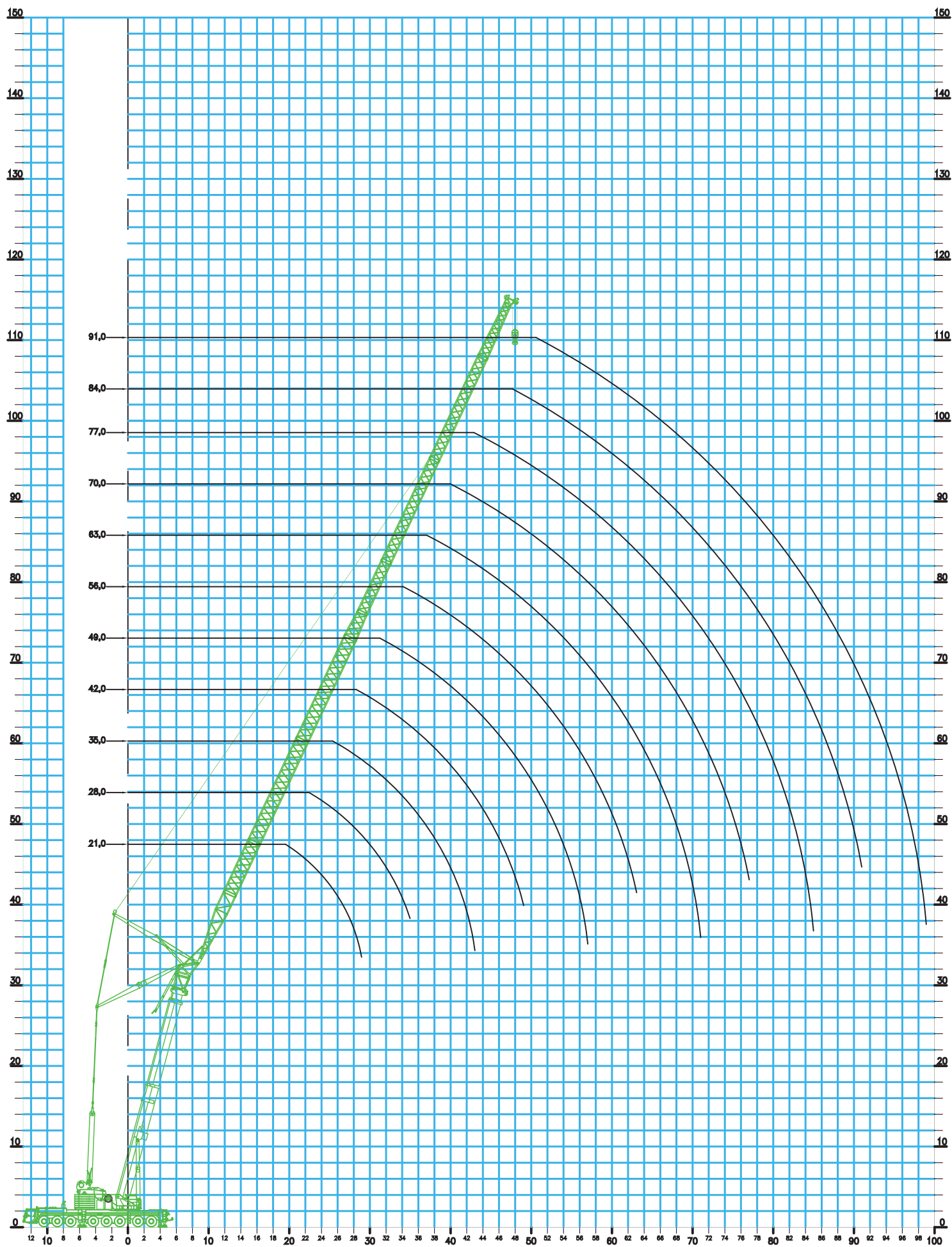

LIEBHERR LTM 1500-8.1

TN 26,5m HOVEDBOM I 67° MED VIPPESPIDS 21,0m TIL 91,0m

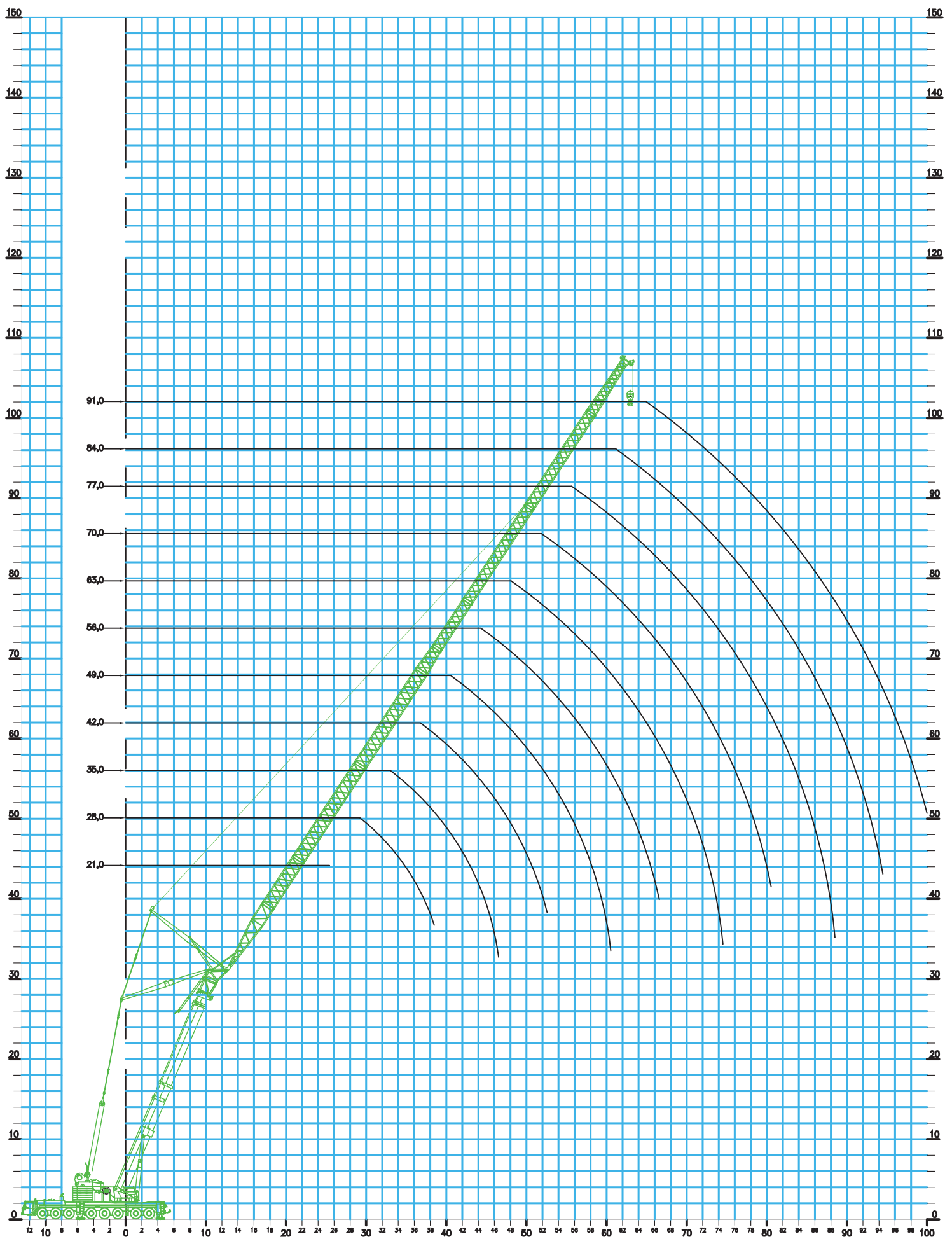

LIEBHERR LTM 1500-8.1

TN 36,9m HOVEDBOM I 83° MED VIPPESPIDS 21,0m TIL 91,0m

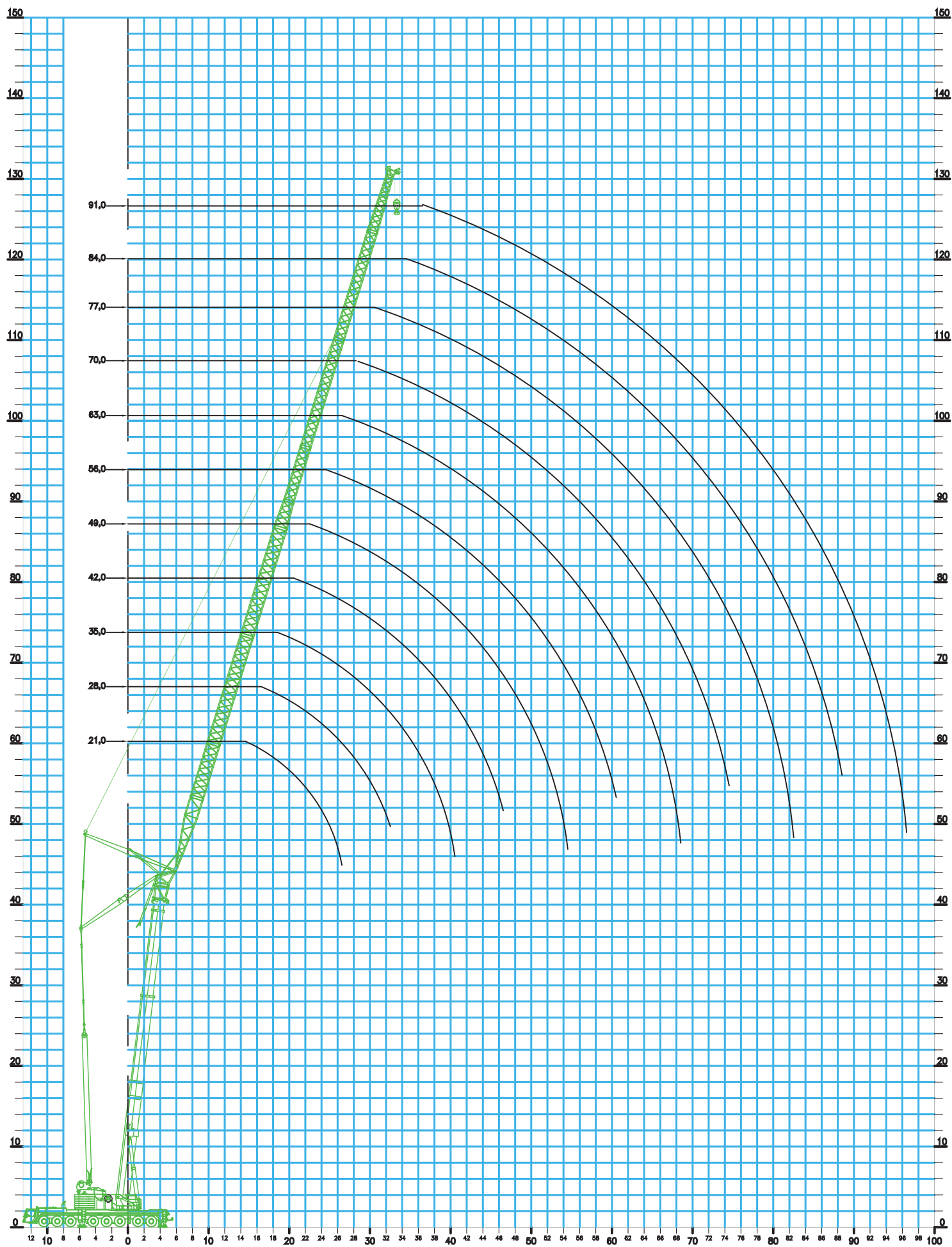

LIEBHERR LTM 1500-8.1

TN 36,9m HOVEDBOM I 75° MED VIPPESPIDS 21,0m TIL 91,0m

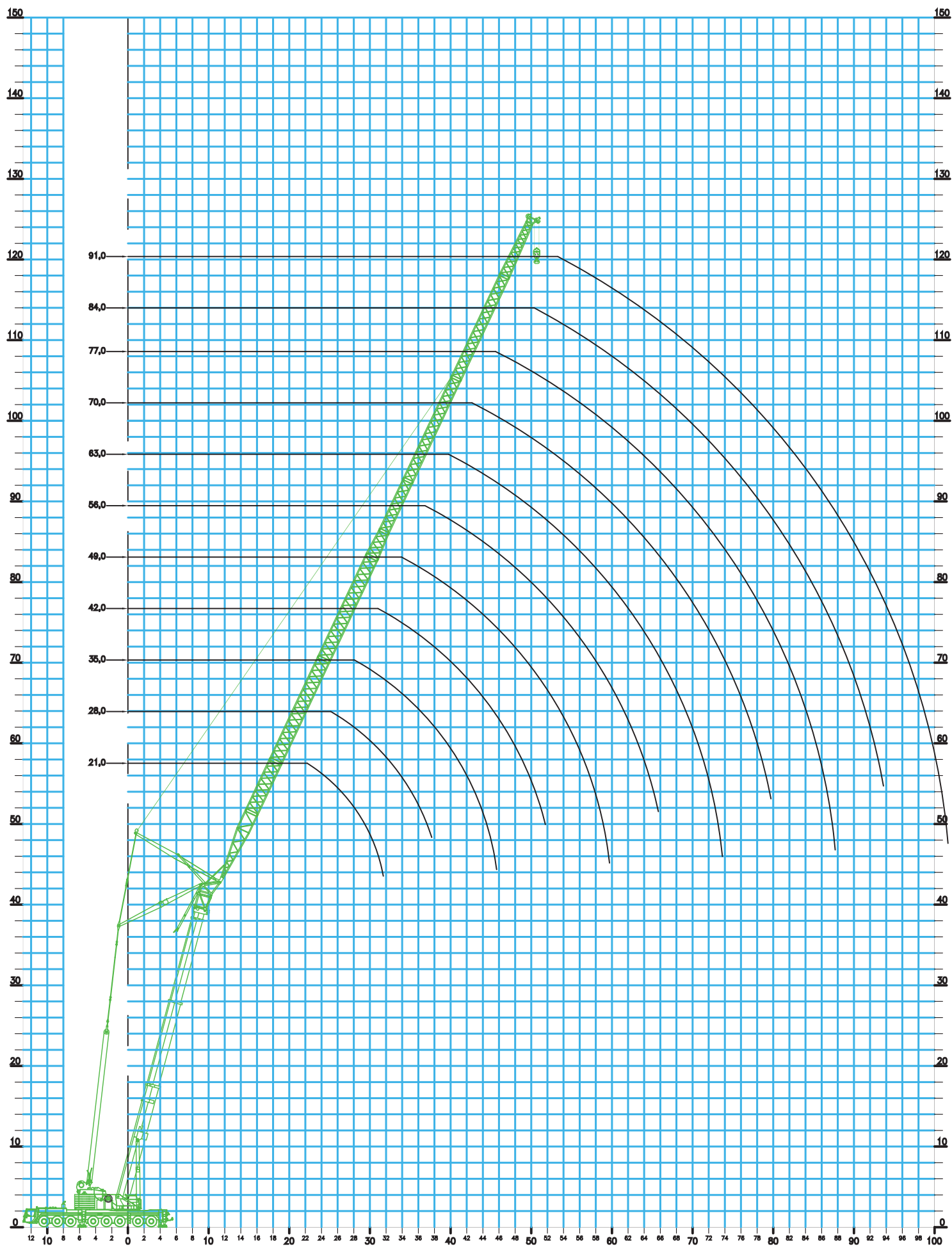

LIEBHERR LTM 1500-8.1

TN 36,9m HOVEDBOM I 67° MED VIPPESPIDS 21,0m TIL 91,0m

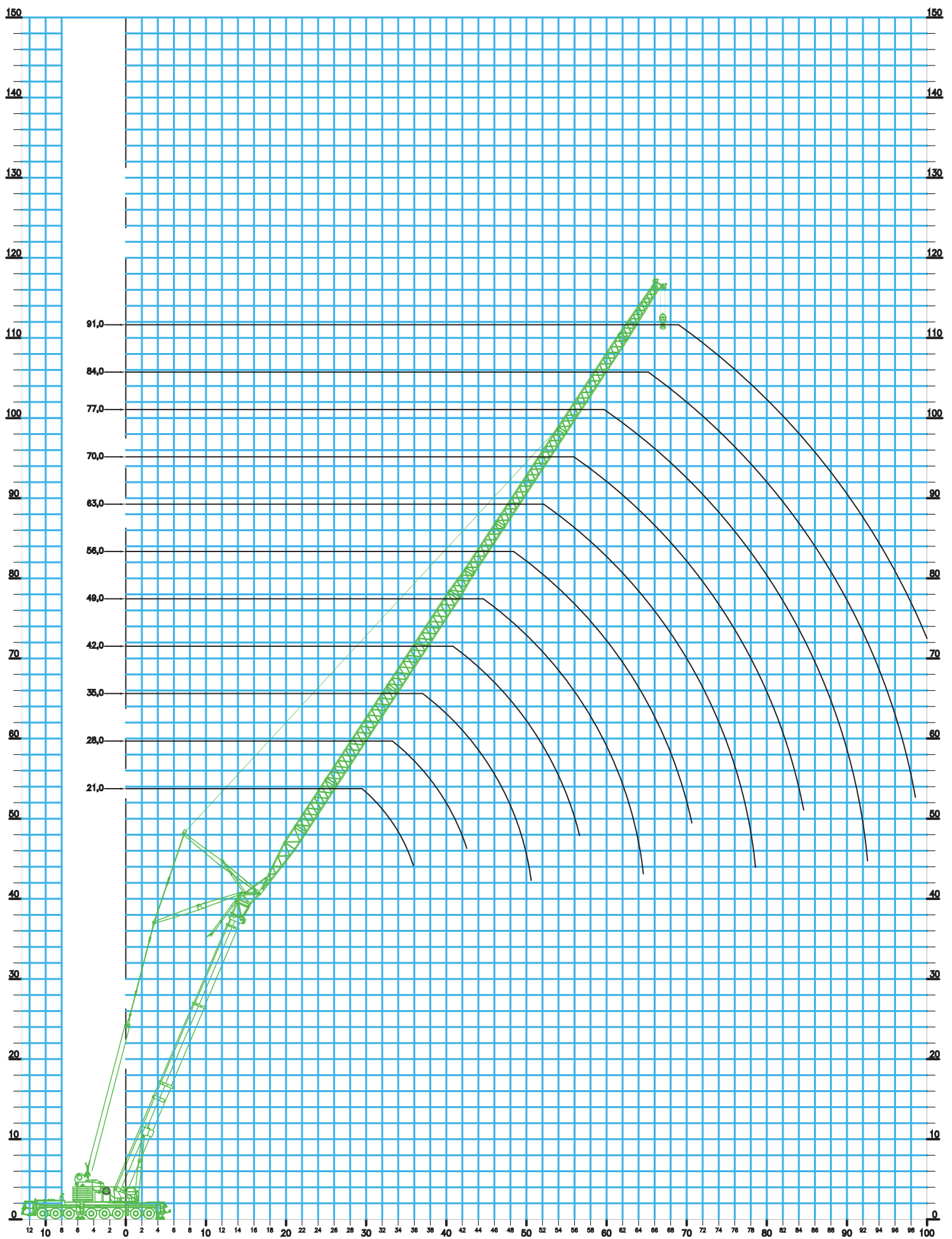

LIEBHERR LTM 1500-8.1

TN 42,1m HOVEDBOM I 83° MED VIPPESPIDS 21,0m TIL 91,0m

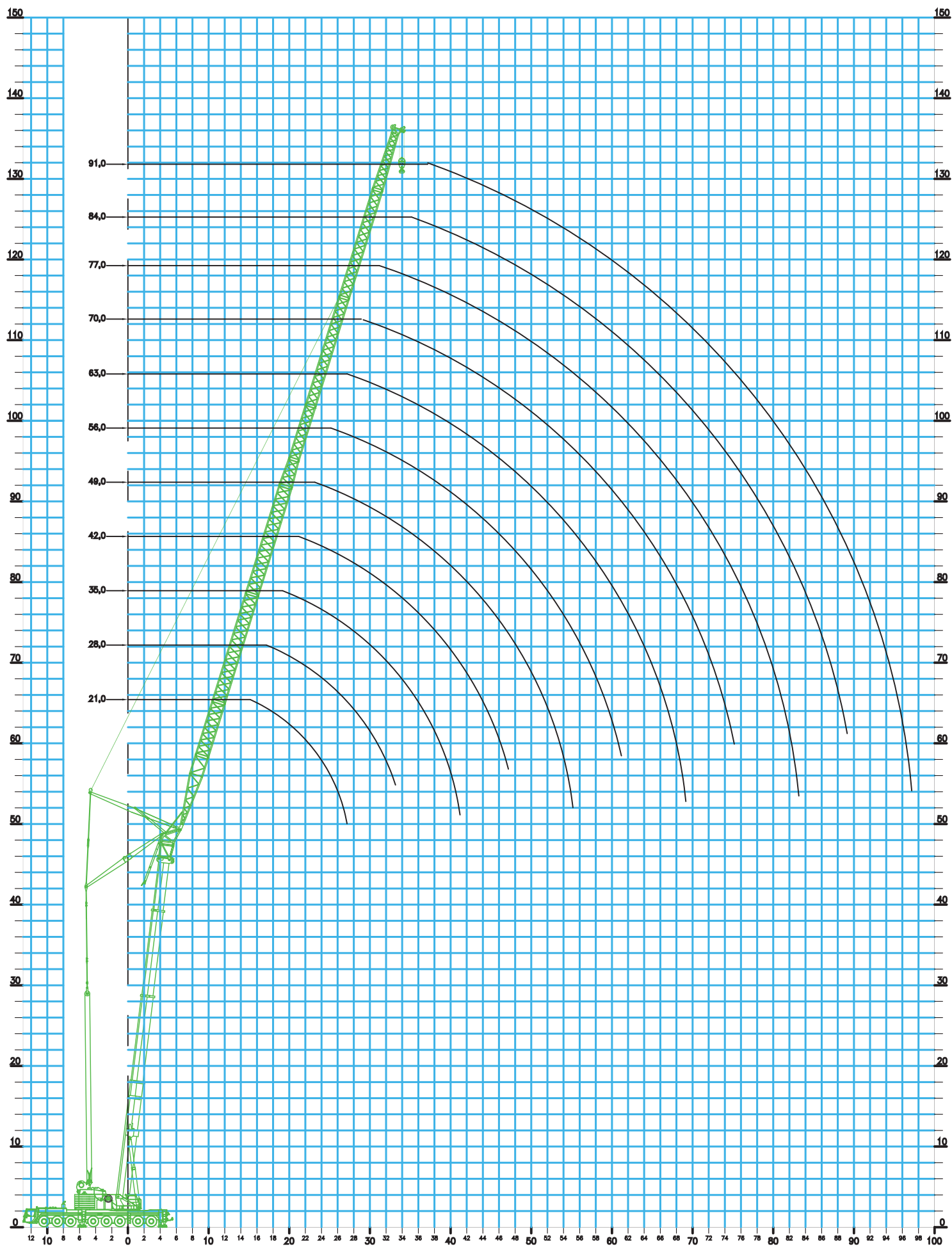

LIEBHERR LTM 1500-8.1

TN 42,1m HOVEDBOM I 67° MED VIPPESPIDS 21,0m TIL 91,0m

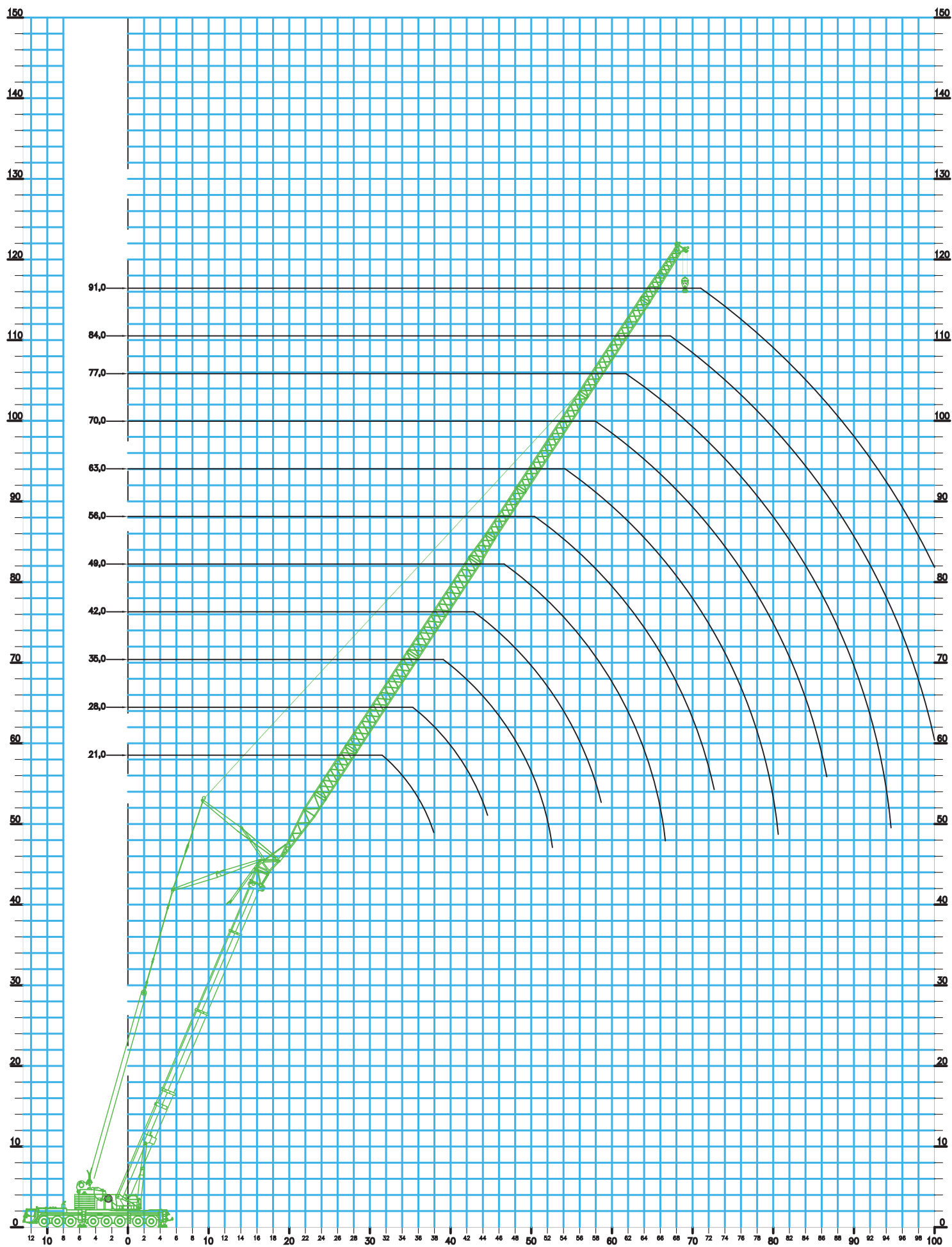

LIEBHERR LTM 1500-8.1

TN 47,3m HOVEDBOM I 83° MED VIPPESPIDS 21,0m TIL 91,0m

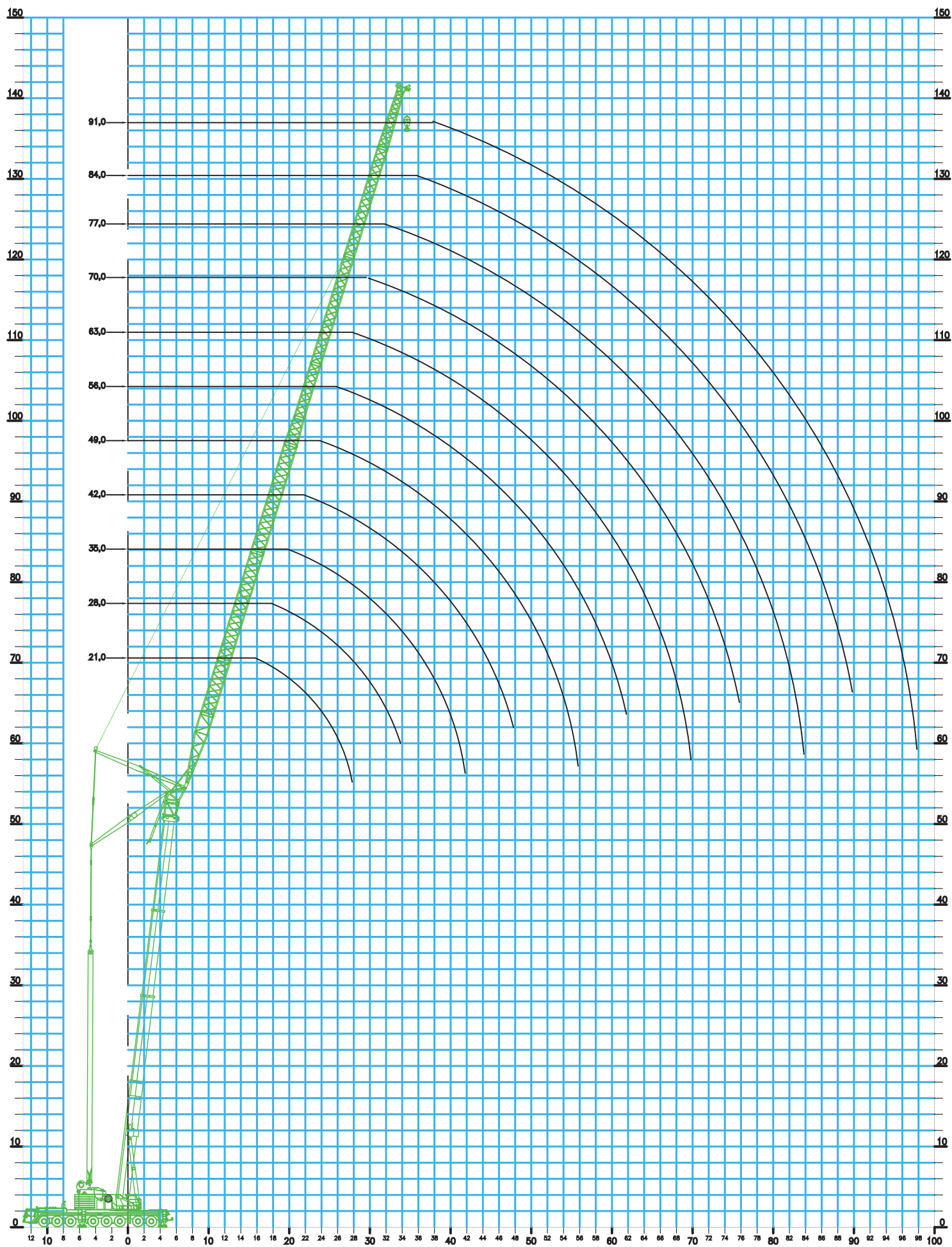

LIEBHERR LTM 1500-8.1

TN 47,3m HOVEDBOM I 75° MED VIPPESPIDS 21,0m TIL 91,0m

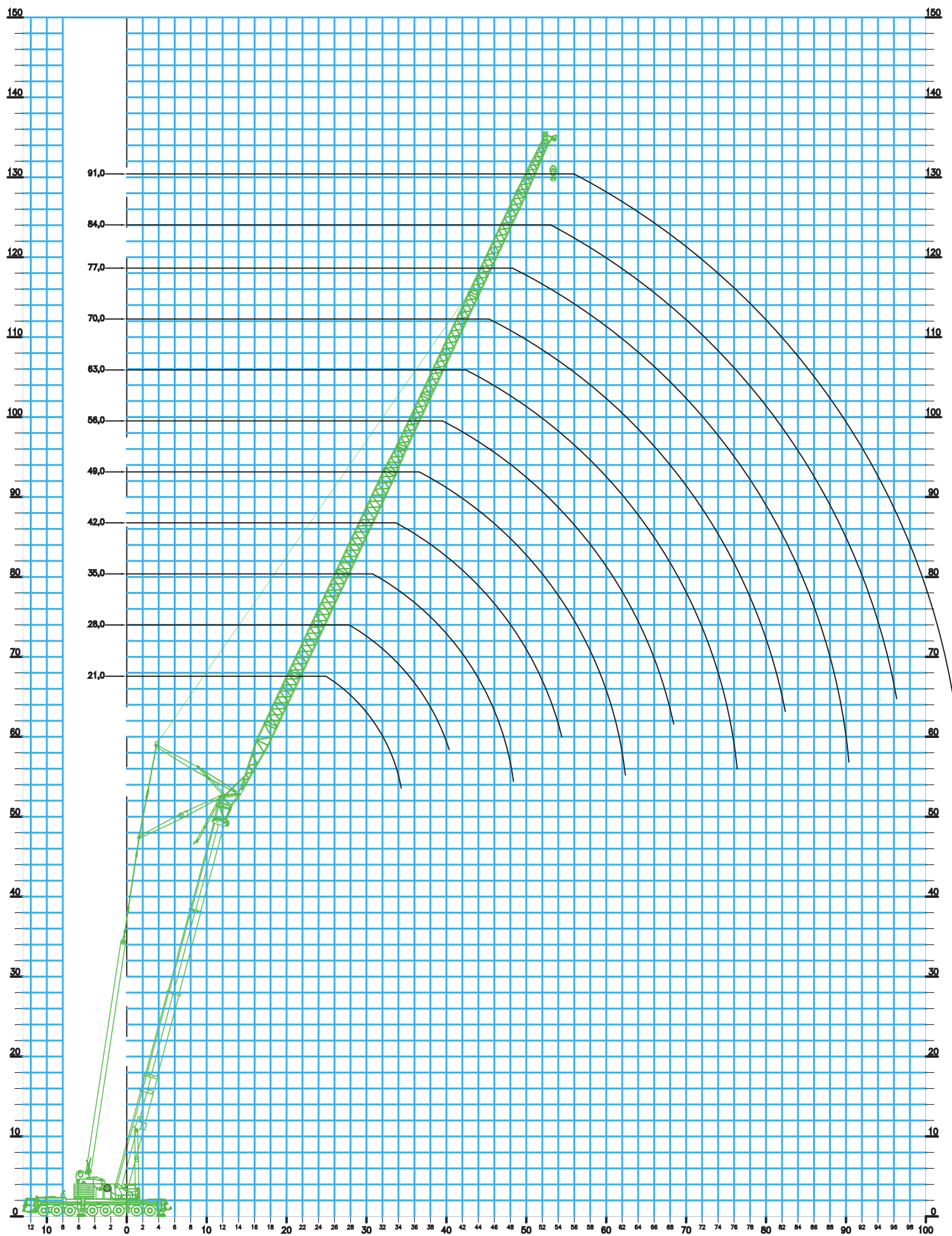

LIEBHERR LTM 1500-8.1

TN 47,3m HOVEDBOM I 67° MED VIPPESPIDS 21,0m TIL 91,0m

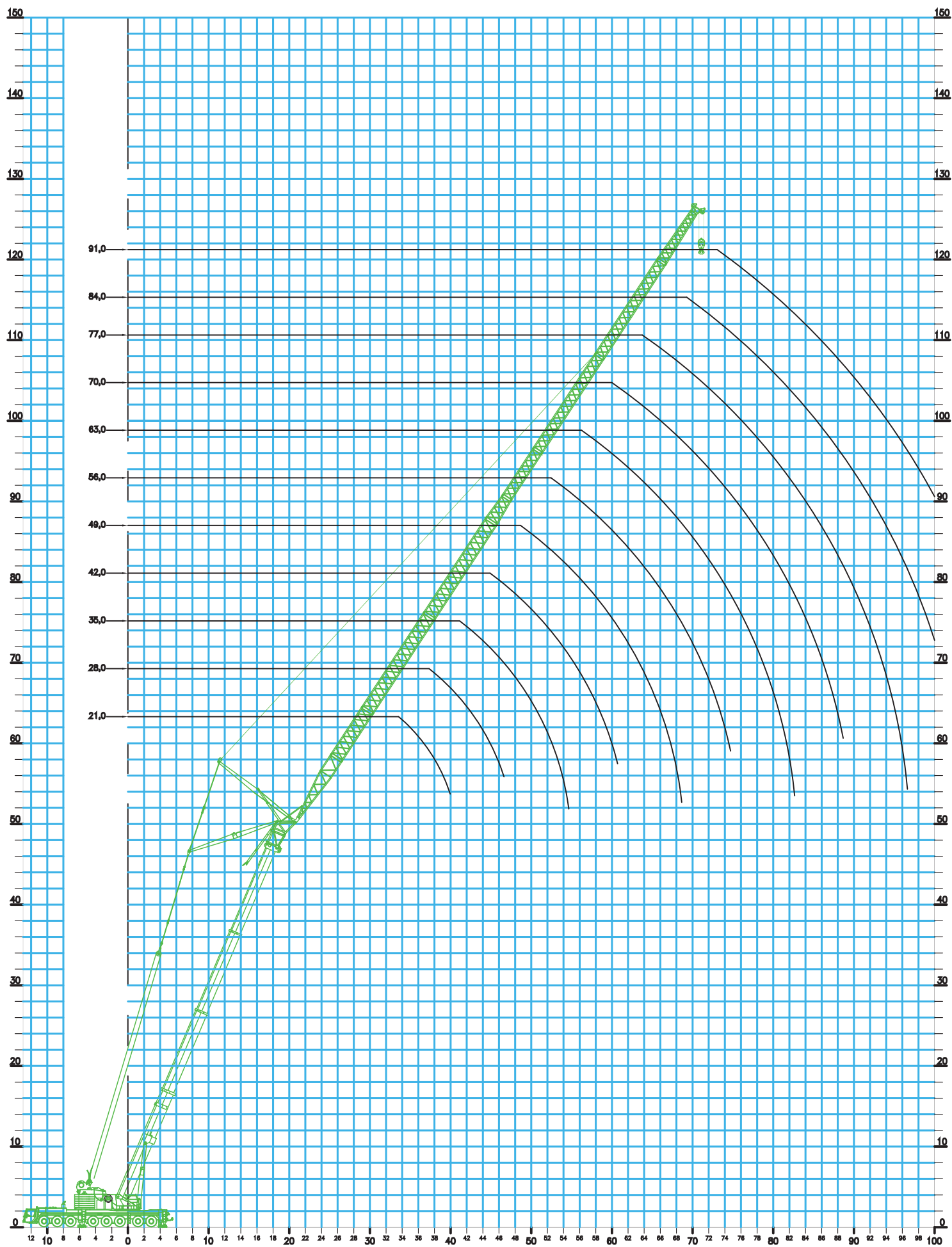

Krandata:

Løfteevne i tons

Type:

Liebherr LTM 1500-8.1, 500ton mobilkran

Løfteevne på:

Hovedbom i 83° - 75° - 67° med vipbar gittespids

Arbejds område:

Svingbar i 360°

Afstøtning:

Længde = 9,9m Normal bredde = 9,6m

75% løfteevne i henhold til DIN 15019.2

xx° T	N
50m	21m

<i>Kontravægt i ton</i>	75,0					75,0					75,0				
<i>Bomlængde i m</i>	16,1	26,5	36,9	42,1	47,3	16,1	26,5	36,9	42,1	47,3	16,1	26,5	36,9	42,1	47,3
<i>Jiblængde i m</i>	21,0					21,0					21,0				
<i>Bomvinkel</i>	83°					75°					67°				
<i>Udlæg</i>															

10,0																10,0
12,0	114															12,0
14,0	96,0	90,0														14,0
16,0	83,0	79,0	69,0	59,0		80,0										16,0
18,0	73,0	69,0	61,0	54,0	46,5	70,0										18,0
20,0	65,0	62,0	55,0	51,0	43,5	62,0	56,0									20,0
22,0	58,0	56,0	50,0	47,5	41,5	55,0	51,0				52,0					22,0
24,0	52,0	50,0	45,5	43,5	39,5	50,0	46,0	38,5			47,5					24,0
26,0			42,0	40,0	37,5	45,0	41,5	35,5	33,5		43,0	37,5				26,0
28,0					35,5		38,0	33,0	31,0	28,8	39,0	34,5				28,0
30,0								30,5	28,6	26,7		31,5				30,0
32,0								28,4	26,7	24,9		28,7	23,5			32,0
34,0										23,3		21,9	20,1			34,0
36,0												20,5	18,8	17,0		36,0
38,0													17,6	15,9		38,0
40,0														14,9		40,0
42,0																42,0
44,0																44,0
46,0																46,0
48,0																48,0
50,0																50,0
52,0																52,0
54,0																54,0
56,0																56,0
58,0																58,0
60,0																60,0
62,0																62,0
64,0																64,0
66,0																66,0
68,0																68,0
70,0																70,0
72,0																72,0
74,0																74,0
76,0																76,0
78,0																78,0
80,0																80,0
82,0																82,0
84,0																84,0
86,0																86,0
88,0																88,0
90,0																90,0
92,0																92,0
94,0																94,0
96,0																96,0
98,0																98,0
100,0																100,0

Kradata: **Løfteevne i tons**
 Type: **Liebherr LTM 1500-8.1, 500ton mobilkran**
 Løfteevne på: **Hovedbom i 83° - 75° - 67° med vipbar gittespids**
 Arbejds område: **Svingbar i 360°**
 Afstøtning: **Længde = 9,9m Normal bredde = 9,6m**
75% løfteevne i henhold til DIN 15019.2

xx° T	N
50m	21m

Kontravægt i ton	105,0					105,0					105,0				
Bomlængde i m	16,1	26,5	36,9	42,1	47,3	16,1	26,5	36,9	42,1	47,3	16,1	26,5	36,9	42,1	47,3
Jiblængde i m	21,0					21,0					21,0				
Bomvinkel	83°					75°					67°				

Udlæg																																																										
10,0																10,0																																										
12,0	122															12,0																																										
14,0	106	98,0														14,0																																										
16,0	92,0	89,0	70,0	59,0						89,0							16,0																																									
18,0	81,0	78,0	64,0	54,0	46,5					78,0						18,0																																										
20,0	73,0	70,0	59,0	51,0	43,5				70,0	65,0					20,0																																											
22,0	65,0	63,0	55,0	47,5	41,5			63,0	59,0				60,0			22,0																																										
24,0	58,0	57,0	52,0	45,0	39,5			57,0	53,0	47,5				55,0			24,0																																									
26,0			50,0	42,5	37,5			52,0	48,5	44,0	38,5			50,0	45,0			26,0																																								
28,0						36,0			44,5	41,5	36,0	31,5			45,5	41,5			28,0																																							
30,0											38,5	34,0	29,3				38,0			30,0																																						
32,0												35,5	32,0	27,8			35,5	31,5			32,0																																					
34,0															26,5			29,2	27,4			34,0																																				
36,0																		27,1	25,9	22,5			36,0																																			
38,0																					24,3	21,2			38,0																																	
40,0																								20,0			40,0																															
42,0																													42,0																													
44,0																														44,0																												
46,0																															46,0																											
48,0																																48,0																										
50,0																																	50,0																									
52,0																																		52,0																								
54,0																																			54,0																							
56,0																																				56,0																						
58,0																																					58,0																					
60,0																																						60,0																				
62,0																																							62,0																			
64,0																																								64,0																		
66,0																																									66,0																	
68,0																																										68,0																
70,0																																											70,0															
72,0																																												72,0														
74,0																																													74,0													
76,0																																														76,0												
78,0																																															78,0											
80,0																																																80,0										
82,0																																																	82,0									
84,0																																																		84,0								
86,0																																																			86,0							
88,0																																																				88,0						
90,0																																																					90,0					
92,0																																																						92,0				
94,0																																																							94,0			
96,0																																																								96,0		
98,0																																																									98,0	
100,0																																																										100,0

Kradata:

Løfteevne i tons

Type:

Liebherr LTM 1500-8.1, 500ton mobilkran

Løfteevne på:

Hovedbom i 83° - 75° - 67° med vipbar gittespids

Arbejds område:

Svingbar i 360°

Afstøtning:

Længde = 9,9m Normal bredde = 9,6m

75% løfteevne i henhold til DIN 15019.2

xx° T	N
50m	21m

<i>Kontravægt i ton</i>	135,0					135,0					135,0				
<i>Bomlængde i m</i>	16,1	26,5	36,9	42,1	47,3	16,1	26,5	36,9	42,1	47,3	16,1	26,5	36,9	42,1	47,3
<i>Jiblængde i m</i>	21,0					21,0					21,0				
<i>Bomvinkel</i>	83°					75°					67°				

Udlæg

10,0																10,0
12,0	122															12,0
14,0	110	98,0														14,0
16,0	99,0	90,0	70,0	59,0		96,0										16,0
18,0	88,0	83,0	64,0	54,0	46,5	85,0										18,0
20,0	79,0	77,0	59,0	51,0	43,5	76,0	72,0									20,0
22,0	72,0	69,0	55,0	47,5	41,5	69,0	65,0			67,0						22,0
24,0	58,0	63,0	52,0	45,0	39,5	63,0	59,0	47,5		61,0						24,0
26,0			51,0	42,5	37,5	58,0	54,0	44,0	38,5	56,0	51,0					26,0
28,0					36,0		50,0	41,5	36,0	31,5	51,0	47,0				28,0
30,0								39,0	34,0	29,3		43,5				30,0
32,0								38,5	32,0	27,8		40,5	34,0			32,0
34,0										26,5		32,0	27,4			34,0
36,0												30,5	25,9	22,5		36,0
38,0													24,4	21,2		38,0
40,0														20,0		40,0
42,0																42,0
44,0																44,0
46,0																46,0
48,0																48,0
50,0																50,0
52,0																52,0
54,0																54,0
56,0																56,0
58,0																58,0
60,0																60,0
62,0																62,0
64,0																64,0
66,0																66,0
68,0																68,0
70,0																70,0
72,0																72,0
74,0																74,0
76,0																76,0
78,0																78,0
80,0																80,0
82,0																82,0
84,0																84,0
86,0																86,0
88,0																88,0
90,0																90,0
92,0																92,0
94,0																94,0
96,0																96,0
98,0																98,0
100,0																100,0

Kradata: **Løfteevne i tons**
 Type: **Liebherr LTM 1500-8.1, 500ton mobilkran**
 Løfteevne på: **Hovedbom i 83° - 75° - 67° med vipbar gittespids**
 Arbejds område: **Svingbar i 360°**
 Afstøtning: **Længde = 9,9m Normal bredde = 9,6m**
75% løfteevne i henhold til DIN 15019.2

xx° T	N
50m	28m

Kontravægt i ton	75,0					75,0					75,0				
Bomlængde i m	16,1	26,5	36,9	42,1	47,3	16,1	26,5	36,9	42,1	47,3	16,1	26,5	36,9	42,1	47,3
Jiblængde i m	28,0					28,0					28,0				
Bomvinkel	83°					75°					67°				

Udlæg																
10,0															10,0	
12,0															12,0	
14,0	96,0														14,0	
16,0	83,0	75,0													16,0	
18,0	72,0	66,0	58,0	49,5											18,0	
20,0	64,0	59,0	52,0	46,5	39,5	61,0									20,0	
22,0	58,0	54,0	47,5	44,0	37,5	55,0								22,0		
24,0	52,0	49,0	43,5	41,5	35,5	49,5	44,0							24,0		
26,0	47,0	45,0	40,0	38,5	34,0	44,5	40,5	33,5						26,0		
28,0	43,0	41,0	37,0	35,5	32,5	41,0	37,0	31,0	29,3					28,0		
30,0	39,0	37,5	34,5	33,0	31,0	37,0	34,5	28,8	27,2	25,1	35,0	30,5			30,0	
32,0		34,5	32,0	31,0	29,3	34,0	31,5	26,9	25,3	23,3	32,0	28,3			32,0	
34,0			29,0	27,5		31,5	29,0	25,1	23,7	21,8	29,7	26,1			34,0	
36,0							26,8	23,5	22,2	20,5	27,5	24,1	19,2			36,0
38,0								22,2	20,9	19,2		22,4	18,0	16,4		38,0
40,0									19,7	18,1		20,9	16,9	15,4	13,6	40,0
42,0										17,1			15,9	14,5	12,8	42,0
44,0													15,0	13,7	12,0	44,0
46,0														12,9	11,4	46,0
48,0															10,7	48,0
50,0																50,0
52,0																52,0
54,0																54,0
56,0																56,0
58,0																58,0
60,0																60,0
62,0																62,0
64,0																64,0
66,0																66,0
68,0																68,0
70,0																70,0
72,0																72,0
74,0																74,0
76,0																76,0
78,0																78,0
80,0																80,0
82,0																82,0
84,0																84,0
86,0																86,0
88,0																88,0
90,0																90,0
92,0																92,0
94,0																94,0
96,0																96,0
98,0																98,0
100,0																100,0

Krandata:

Løfteevne i tons

Type:

Liebherr LTM 1500-8.1, 500ton mobilkran

Løfteevne på:

Hovedbom i 83° - 75° - 67° med vipbar gittespids

Arbejds område:

Svingbar i 360°

Afstøtning:

Længde = 9,9m Normal bredde = 9,6m**75% løfteevne i henhold til DIN 15019.2**

xx° T	N
50m	35m

<i>Kontravægt i ton</i>	75,0					75,0					75,0				
<i>Bomlængde i m</i>	16,1	26,5	36,9	42,1	47,3	16,1	26,5	36,9	42,1	47,3	16,1	26,5	36,9	42,1	47,3
<i>Jiblængde i m</i>	35,0					35,0					35,0				
<i>Bomvinkel</i>	83°					75°					67°				
<i>Udlæg</i>															

10,0																10,0
12,0																12,0
14,0																14,0
16,0	81,0															16,0
18,0	72,0	63,0														18,0
20,0	64,0	57,0	50,0	42,0												20,0
22,0	57,0	51,0	45,5	40,0	34,0											22,0
24,0	51,0	47,0	41,5	38,0	32,5	48,5										24,0
26,0	46,5	43,0	38,0	36,5	31,0	44,0	38,5									26,0
28,0	42,5	40,0	35,5	33,5	29,7	40,5	35,5									28,0
30,0	39,0	37,0	33,0	31,5	28,4	37,0	33,0	27,3			34,5					30,0
32,0	36,0	34,0	30,5	29,2	27,4	34,0	30,5	25,4	23,9		32,0					32,0
34,0	33,0	31,5	28,6	27,4	26,2	31,0	28,5	23,7	22,1	20,6	29,3	25,1				34,0
36,0	30,5	29,2	26,9	25,7	24,6	28,9	26,4	22,2	20,7	19,3	27,1	23,5				36,0
38,0	28,4	27,2	25,3	24,2	23,2	26,9	24,6	20,9	19,4	18,1	25,2	21,9				38,0
40,0			24,0	22,9	21,9	25,1	22,9	19,6	18,3	17,0	23,5	20,4	15,7			40,0
42,0					20,8		21,4	18,9	17,3	16,0	22,0	19,1	14,7	13,2		42,0
44,0								17,6	16,3	15,1		17,9	13,9	12,4	11,0	44,0
46,0								16,7	15,4	14,3		16,8	13,1	11,7	10,3	46,0
48,0										13,6			12,4	11,0	9,7	48,0
50,0													11,7	10,4	9,2	50,0
52,0														9,8	8,6	52,0
54,0															8,1	54,0
56,0																56,0
58,0																58,0
60,0																60,0
62,0																62,0
64,0																64,0
66,0																66,0
68,0																68,0
70,0																70,0
72,0																72,0
74,0																74,0
76,0																76,0
78,0																78,0
80,0																80,0
82,0																82,0
84,0																84,0
86,0																86,0
88,0																88,0
90,0																90,0
92,0																92,0
94,0																94,0
96,0																96,0
98,0																98,0
100,0																100,0

Krandata:

Løfteevne i tons

Type:

Liebherr LTM 1500-8.1, 500ton mobilkran

Løfteevne på:

Hovedbom i 83° - 75° - 67° med vipbar gittespids

Arbejds område:

Svingbar i 360°

Afstøtning:

Længde = 9,9m Normal bredde = 9,6m**75% løfteevne i henhold til DIN 15019.2**

xx° T	N
50m	35m

<i>Kontravægt i ton</i>	135,0					135,0					135,0				
<i>Bomlængde i m</i>	16,1	26,5	36,9	42,1	47,3	16,1	26,5	36,9	42,1	47,3	16,1	26,5	36,9	42,1	47,3
<i>Jiblængde i m</i>	35,0					35,0					35,0				
<i>Bomvinkel</i>	83°					75°					67°				

Udlæg

10,0																10,0
12,0																12,0
14,0																14,0
16,0	84,0															16,0
18,0	80,0	69,0														18,0
20,0	75,0	66,0	50,0	42,0												20,0
22,0	71,0	63,0	47,5	40,0	34,0											22,0
24,0	64,0	60,0	46,0	38,0	32,5	62,0										24,0
26,0	59,0	57,0	44,0	36,5	31,0	57,0	53,0									26,0
28,0	54,0	52,0	41,5	35,0	29,7	52,0	49,0									28,0
30,0	50,0	48,5	39,5	33,5	28,4	48,0	45,0	36,5			46,0					30,0
32,0	46,5	45,0	37,5	32,0	27,4	45,0	42,0	34,5	29,8		43,0					32,0
34,0	43,5	42,0	35,5	31,0	26,4	42,0	39,0	32,5	28,1	23,6	40,0	36,5				34,0
36,0	37,0	39,5	34,5	29,5	25,5	39,0	36,5	31,0	26,5	22,3	37,5	34,0				36,0
38,0	28,8	37,0	33,5	28,3	24,7	37,0	34,5	29,3	25,2	21,1	35,0	32,0				38,0
40,0			33,0	28,1	23,9	34,5	32,5	27,8	24,0	20,0	33,0	29,9	25,7			40,0
42,0					23,2		30,5	27,2	22,9	19,2	31,0	28,1	24,4	20,3		42,0
44,0								26,6	21,8	18,5		26,6	23,1	19,3	16,3	44,0
46,0								25,1	21,3	17,9		25,1	21,9	18,4	15,4	46,0
48,0										17,3			21,1	17,4	14,6	48,0
50,0												20,0	16,5	13,8		50,0
52,0													15,9	13,1		52,0
54,0														12,6		54,0
56,0																56,0
58,0																58,0
60,0																60,0
62,0																62,0
64,0																64,0
66,0																66,0
68,0																68,0
70,0																70,0
72,0																72,0
74,0																74,0
76,0																76,0
78,0																78,0
80,0																80,0
82,0																82,0
84,0																84,0
86,0																86,0
88,0																88,0
90,0																90,0
92,0																92,0
94,0																94,0
96,0																96,0
98,0																98,0
100,0																100,0

Krandata:

Løfteevne i tons

Type:

Liebherr LTM 1500-8.1, 500ton mobilkran

Løfteevne på:

Hovedbom i 83° - 75° - 67° med vipbar gittespids

Arbejds område:

Svingbar i 360°

Afstøtning:

Længde = 9,9m Normal bredde = 9,6m**75% løfteevne i henhold til DIN 15019.2**

xx° T	N
50m	35m

<i>Kontravægt i ton</i>	165,0					165,0					165,0				
<i>Bomlængde i m</i>	16,1	26,5	36,9	42,1	47,3	16,1	26,5	36,9	42,1	47,3	16,1	26,5	36,9	42,1	47,3
<i>Jiblængde i m</i>	35,0					35,0					35,0				
<i>Bomvinkel</i>	83°					75°					67°				
<i>Udlæg</i>															

10,0															10,0			
12,0															12,0			
14,0															14,0			
16,0	84,0														16,0			
18,0	80,0	69,0													18,0			
20,0	75,0	66,0	50,0	42,0											20,0			
22,0	72,0	63,0	47,5	40,0	34,0										22,0			
24,0	68,0	60,0	46,0	38,0	32,5	67,0								24,0				
26,0	64,0	57,0	44,0	36,5	31,0	61,0	57,0							26,0				
28,0	59,0	55,0	41,5	35,0	29,7	57,0	53,0							28,0				
30,0	54,0	53,0	39,5	33,5	28,4	53,0	49,5	36,5	51,0				30,0					
32,0	51,0	49,0	37,5	32,0	27,4	49,0	46,0	34,5	29,8	47,0			32,0					
34,0	45,5	46,0	35,5	31,0	26,4	46,0	43,0	32,5	28,1	23,6	44,0	40,5	34,0					
36,0	37,0	43,0	34,5	29,5	25,5	43,0	40,5	31,0	26,5	22,3	41,5	38,0	36,0					
38,0	28,8	40,5	33,5	28,3	24,7	40,5	38,0	29,3	25,2	21,1	39,0	35,5	38,0					
40,0			33,0	28,1	23,9	38,0	36,0	27,8	24,0	20,0	36,5	33,5	25,7	40,0				
42,0				23,2			34,0	27,2	22,9	19,2	34,5	31,5	24,4	20,3	42,0			
44,0									26,8	21,8	18,5	29,9	23,1	19,3	16,3	44,0		
46,0								26,3	21,3	17,9	28,3	21,9	18,4	15,4	46,0			
48,0											17,3				21,1	17,4	14,6	48,0
50,0													20,3	16,5	13,8	50,0		
52,0													15,9	13,1	52,0			
54,0														12,6	54,0			
56,0															56,0			
58,0															58,0			
60,0															60,0			
62,0															62,0			
64,0															64,0			
66,0															66,0			
68,0															68,0			
70,0															70,0			
72,0															72,0			
74,0															74,0			
76,0															76,0			
78,0															78,0			
80,0															80,0			
82,0															82,0			
84,0															84,0			
86,0															86,0			
88,0															88,0			
90,0															90,0			
92,0															92,0			
94,0															94,0			
96,0															96,0			
98,0															98,0			
100,0															100,0			

Kradata:

Løfteevne i tons

Type:

Liebherr LTM 1500-8.1, 500ton mobilkran

Løfteevne på:

Hovedbom i 83° - 75° - 67° med vipbar gittespids

Arbejds område:

Svingbar i 360°

Afstøtning:

Længde = 9,9m Normal bredde = 9,6m

75% løfteevne i henhold til DIN 15019.2

xx° T	N
50m	42m

Kontravægt i ton	75,0					75,0					75,0				
Bomlængde i m	16,1	26,5	36,9	42,1	47,3	16,1	26,5	36,9	42,1	47,3	16,1	26,5	36,9	42,1	47,3
Jiblængde i m	42,0					42,0					42,0				
Bomvinkel	83°					75°					67°				

Udlæg																
10,0															10,0	
12,0															12,0	
14,0															14,0	
16,0															16,0	
18,0	69,0														18,0	
20,0	61,0	55,0													20,0	
22,0	55,0	49,5	42,0	35,5											22,0	
24,0	51,0	45,0	40,0	34,0	28,6										24,0	
26,0	46,0	41,5	36,5	32,5	27,7	43,5									26,0	
28,0	42,0	38,0	34,0	31,5	26,7	40,0								28,0		
30,0	38,5	35,5	31,5	30,0	25,7	36,5	31,5							30,0		
32,0	35,5	33,0	29,4	28,1	24,7	33,5	29,3						32,0			
34,0	33,0	31,0	27,5	26,3	23,7	31,0	27,3	22,7	21,1					34,0		
36,0	30,5	29,0	25,8	24,7	23,0	28,6	25,6	21,2	19,7	18,0				36,0		
38,0	28,2	26,9	24,2	23,2	22,0	26,6	24,0	19,9	18,5	16,9	24,8	20,9			38,0	
40,0	26,4	25,1	22,9	21,9	20,7	24,8	22,6	18,7	17,4	15,9	23,2	19,7			40,0	
42,0	24,7	23,5	21,6	20,7	19,6	23,2	21,1	17,6	16,4	14,9	21,7	18,5			42,0	
44,0	23,1	22,0	20,5	19,6	18,5	21,7	19,8	16,6	15,4	14,1	20,3	17,5	13,0		44,0	
46,0		20,7	19,5	18,6	17,6	20,4	18,6	15,7	14,6	13,3	19,1	16,4	12,2	10,9	46,0	
48,0				17,7	16,7	19,2	17,5	14,9	13,8	12,5	18,0	15,4	11,5	10,2	8,7	48,0
50,0							16,5	14,1	13,1	11,9	17,0	14,5	10,9	9,6	8,2	50,0
52,0								13,4	12,4	11,2		13,6	10,3	9,1	7,7	52,0
54,0									11,8	10,7		12,8	9,7	8,5	7,2	54,0
56,0										10,1			9,2	8,1	6,8	56,0
58,0													8,7	7,6	6,4	58,0
60,0														7,2	6,0	60,0
62,0															5,6	62,0
64,0																64,0
66,0																66,0
68,0																68,0
70,0																70,0
72,0																72,0
74,0																74,0
76,0																76,0
78,0																78,0
80,0																80,0
82,0																82,0
84,0																84,0
86,0																86,0
88,0																88,0
90,0																90,0
92,0																92,0
94,0																94,0
96,0																96,0
98,0																98,0
100,0																100,0

Krandata:

Løfteevne i tons

Type:

Liebherr LTM 1500-8.1, 500ton mobilkran

Løfteevne på:

Hovedbom i 83° - 75° - 67° med vipbar gittespids

Arbejds område:

Svingbar i 360°

Afstøtning:

Længde = 9,9m Normal bredde = 9,6m**75% løfteevne i henhold til DIN 15019.2**

xx° T	N
50m	42m

<i>Kontravægt i ton</i>	105,0					105,0					105,0				
<i>Bomlængde i m</i>	16,1	26,5	36,9	42,1	47,3	16,1	26,5	36,9	42,1	47,3	16,1	26,5	36,9	42,1	47,3
<i>Jiblængde i m</i>	42,0					42,0					42,0				
<i>Bomvinkel</i>	83°					75°					67°				

<i>Udlæg</i>																
10,0															10,0	
12,0															12,0	
14,0															14,0	
16,0															16,0	
18,0	69,0														18,0	
20,0	66,0	58,0													20,0	
22,0	63,0	56,0	42,0	35,5											22,0	
24,0	58,0	54,0	40,5	34,0	28,6										24,0	
26,0	53,0	51,0	39,0	32,5	27,7	50,0									26,0	
28,0	48,5	46,5	38,0	31,5	26,7	46,0									28,0	
30,0	44,5	43,0	37,0	30,5	25,7	42,5	39,5								30,0	
32,0	41,5	39,5	35,5	29,4	24,7	39,5	36,5								32,0	
34,0	38,5	37,0	34,0	28,4	23,7	36,5	34,0	31,0	26,9	35,0						34,0
36,0	36,0	34,5	32,5	27,4	23,0	34,5	31,5	28,9	25,4	21,0	32,5					36,0
38,0	33,5	32,0	30,5	26,4	22,3	32,0	29,6	26,9	24,0	19,9	30,5	26,9				38,0
40,0	31,5	30,0	28,8	25,5	21,7	30,0	27,7	25,2	22,7	18,9	28,5	25,1				40,0
42,0	29,8	28,4	27,0	24,6	21,1	28,3	26,0	23,6	21,7	18,0	26,8	23,6				42,0
44,0	25,1	26,8	25,4	23,8	20,5	26,6	24,5	22,2	20,8	17,1	25,2	22,2	19,1			44,0
46,0		25,3	24,0	23,4	20,0	25,2	23,1	20,9	19,9	16,3	23,8	20,9	17,9	17,0		46,0
48,0				22,3	19,4	23,8	21,8	19,8	19,0	15,7	22,5	19,7	16,9	16,0	13,8	48,0
50,0							20,6	18,7	18,1	15,4	21,3	18,7	15,9	15,1	13,0	50,0
52,0								17,7	17,1	15,1		17,7	15,1	14,3	12,2	52,0
54,0									16,2	14,8		16,8	14,3	13,5	11,6	54,0
56,0										14,5			13,5	12,8	10,9	56,0
58,0													12,8	12,1	10,4	58,0
60,0														11,4	10,1	60,0
62,0															9,7	62,0
64,0																64,0
66,0																66,0
68,0																68,0
70,0																70,0
72,0																72,0
74,0																74,0
76,0																76,0
78,0																78,0
80,0																80,0
82,0																82,0
84,0																84,0
86,0																86,0
88,0																88,0
90,0																90,0
92,0																92,0
94,0																94,0
96,0																96,0
98,0																98,0
100,0																100,0

Krandata:

Løfteevne i tons

Type:

Liebherr LTM 1500-8.1, 500ton mobilkran

Løfteevne på:

Hovedbom i 83° - 75° - 67° med vipbar gittespids

Arbejds område:

Svingbar i 360°

Afstøtning:

Længde = 9,9m Normal bredde = 9,6m**75% løfteevne i henhold til DIN 15019.2**

xx° T	N
50m	42m

Kontravægt i ton	135,0					135,0					135,0					
Bomlængde i m	16,1	26,5	36,9	42,1	47,3	16,1	26,5	36,9	42,1	47,3	16,1	26,5	36,9	42,1	47,3	
Jiblængde i m	42,0					42,0					42,0					
Bomvinkel	83°					75°					67°					
Udlæg																
10,0																10,0
12,0																12,0
14,0																14,0
16,0																16,0
18,0	69,0															18,0
20,0	66,0	58,0														20,0
22,0	63,0	56,0	42,0	35,5												22,0
24,0	61,0	54,0	40,5	34,0	28,6											24,0
26,0	58,0	52,0	39,0	32,5	27,7	56,0										26,0
28,0	54,0	50,0	38,0	31,5	26,7	52,0										28,0
30,0	49,5	48,0	37,0	30,5	25,7	47,5	44,5									30,0
32,0	46,0	44,5	35,5	29,4	24,7	44,5	41,5									32,0
34,0	43,0	41,5	34,0	28,4	23,7	41,5	38,5	31,5	26,9	39,5						34,0
36,0	40,5	39,0	32,5	27,4	23,0	38,5	36,0	29,7	25,4	21,0	37,0					36,0
38,0	38,0	36,5	31,0	26,4	22,3	36,5	34,0	28,3	24,0	19,9	34,5	31,0				38,0
40,0	35,5	34,5	29,8	25,5	21,7	34,0	32,0	27,0	22,7	18,9	32,5	29,3				40,0
42,0	30,5	32,5	29,1	24,6	21,1	32,0	30,0	25,7	21,7	18,0	30,5	27,6				42,0
44,0	25,1	30,5	28,5	23,8	20,5	30,5	28,3	24,5	20,8	17,1	29,0	26,0	22,4			44,0
46,0		25,6	27,7	23,4	20,0	28,8	26,8	23,6	19,9	16,3	27,5	24,6	21,4	17,5		46,0
48,0				23,2	19,4	27,3	25,4	23,2	19,0	15,7	26,0	23,3	20,3	16,6	13,8	48,0
50,0							24,1	22,2	18,2	15,4	24,7	22,1	19,3	15,8	13,0	50,0
52,0								21,0	17,9	15,1		21,0	18,5	15,0	12,2	52,0
54,0									17,9	14,8		20,0	17,5	14,3	11,6	54,0
56,0										14,5			16,7	13,5	10,9	56,0
58,0													15,9	13,1	10,4	58,0
60,0														12,9	10,1	60,0
62,0															9,7	62,0
64,0																64,0
66,0																66,0
68,0																68,0
70,0																70,0
72,0																72,0
74,0																74,0
76,0																76,0
78,0																78,0
80,0																80,0
82,0																82,0
84,0																84,0
86,0																86,0
88,0																88,0
90,0																90,0
92,0																92,0
94,0																94,0
96,0																96,0
98,0																98,0
100,0																100,0

Kradata:

Løfteevne i tons

Type:

Liebherr LTM 1500-8.1, 500ton mobilkran

Løfteevne på:

Hovedbom i 83° - 75° - 67° med vipbar gittespids

Arbejds område:

Svingbar i 360°

Afstøtning:

Længde = 9,9m Normal bredde = 9,6m

75% løfteevne i henhold til DIN 15019.2

xx° T	N
50m	49m

Kontravægt i ton	75,0					75,0					75,0				
Bomlængde i m	16,1	26,5	36,9	42,1	47,3	16,1	26,5	36,9	42,1	47,3	16,1	26,5	36,9	42,1	47,3
Jiblængde i m	49,0					49,0					49,0				
Bomvinkel	83°					75°					67°				

Udlæg																	
10,0															10,0		
12,0															12,0		
14,0															14,0		
16,0															16,0		
18,0															18,0		
20,0	56,0														20,0		
22,0	53,0	47,5													22,0		
24,0	48,5	43,5	35,5	29,9											24,0		
26,0	44,5	40,0	34,5	28,8	24,1										26,0		
28,0	41,0	37,0	32,5	27,8	23,4									28,0			
30,0	38,0	34,0	30,5	26,9	22,8	35,5								30,0			
32,0	35,0	32,0	28,2	26,1	22,0	33,0	28,0							32,0			
34,0	32,5	29,7	26,3	24,9	21,2	30,5	26,1						34,0				
36,0	30,0	27,8	24,7	23,4	20,5	28,2	24,4	20,1					36,0				
38,0	27,9	26,1	23,2	21,9	19,8	26,2	22,9	18,8	17,2	24,4				38,0			
40,0	26,0	24,6	21,8	20,7	19,2	24,4	21,5	17,7	16,1	14,9	22,7			40,0			
42,0	24,3	23,2	20,6	19,5	18,7	22,8	20,3	16,6	15,2	14,0	21,2	17,5			42,0		
44,0	22,8	21,7	19,5	18,4	17,7	21,4	19,2	15,7	14,3	13,2	19,9	16,4			44,0		
46,0	21,5	20,4	18,5	17,4	16,7	20,1	18,1	14,8	13,4	12,4	18,7	15,5			46,0		
48,0	20,2	19,2	17,5	16,5	15,9	18,9	17,1	14,0	12,7	11,7	17,6	14,7	10,6		48,0		
50,0	19,1	18,1	16,7	15,7	15,1	17,8	16,1	13,2	12,0	11,0	16,6	13,9	10,0	8,5	50,0		
52,0	17,4	17,1	15,9	15,0	14,3	16,9	15,2	12,5	11,3	10,4	15,7	13,1	9,4	8,0	6,8	52,0	
54,0			14,3	13,6		16,0	14,4	11,9	10,7	9,9	14,8	12,3	8,8	7,5	6,4	54,0	
56,0				13,0			13,6	11,3	10,2	9,3	14,0	11,6	8,3	7,0	6,0	56,0	
58,0								10,8	9,7	8,8		10,9	7,9	6,6	5,6	58,0	
60,0									10,3	9,2	8,4		10,3	7,4	6,2	5,2	60,0
62,0													7,9				62,0
64,0														7,0	5,8	4,8	64,0
66,0														6,7	5,5	4,5	66,0
68,0															5,1	4,2	68,0
70,0																3,9	70,0
72,0																	72,0
74,0																	74,0
76,0																	76,0
78,0																	78,0
80,0																	80,0
82,0																	82,0
84,0																	84,0
86,0																	86,0
88,0																	88,0
90,0																	90,0
92,0																	92,0
94,0																	94,0
96,0																	96,0
98,0																	98,0
100,0																	100,0

Kradata:

Løfteevne i tons

Type:

Liebherr LTM 1500-8.1, 500ton mobilkran

Løfteevne på:

Hovedbom i 83° - 75° - 67° med vipbar gittespids

Arbejds område:

Svingbar i 360°

Afstøtning:

Længde = 9,9m Normal bredde = 9,6m

75% løfteevne i henhold til DIN 15019.2

xx° T	N
50m	49m

Kontravægt i ton	105,0					105,0					105,0				
Bomlængde i m	16,1	26,5	36,9	42,1	47,3	16,1	26,5	36,9	42,1	47,3	16,1	26,5	36,9	42,1	47,3
Jiblængde i m	49,0					49,0					49,0				
Bomvinkel	83°					75°					67°				

Udlæg																
10,0															10,0	
12,0															12,0	
14,0															14,0	
16,0															16,0	
18,0															18,0	
20,0	56,0														20,0	
22,0	54,0	48,0														22,0
24,0	53,0	46,5	35,5	29,9												24,0
26,0	51,0	45,5	34,5	28,8	24,1											26,0
28,0	48,0	44,5	33,5	27,8	23,4											28,0
30,0	44,0	42,5	32,5	26,9	22,8	42,0										30,0
32,0	41,0	39,0	31,5	26,1	22,0	39,0	36,0									32,0
34,0	38,0	36,5	31,0	25,3	21,2	36,0	33,5									34,0
36,0	35,5	34,0	30,0	24,8	20,5	33,5	31,0	28,0								36,0
38,0	33,0	32,0	29,1	23,8	19,8	31,5	29,0	26,3	22,6	29,8						38,0
40,0	31,0	29,7	28,1	23,0	19,2	29,5	27,1	24,7	21,6	17,7	27,9					40,0
42,0	29,3	27,9	26,5	22,3	18,7	27,7	25,5	23,1	20,5	16,7	26,2	23,0				42,0
44,0	27,6	26,3	25,0	21,6	18,3	26,1	23,9	21,7	19,5	15,9	24,6	21,6				44,0
46,0	26,0	24,8	23,5	20,9	17,9	24,6	22,6	20,4	18,6	15,1	23,2	20,3				46,0
48,0	24,6	23,5	22,2	20,3	17,5	23,3	21,3	19,2	17,8	14,4	21,9	19,2	16,3			48,0
50,0	21,4	22,2	21,0	19,7	17,1	22,1	20,1	18,2	17,1	13,8	20,8	18,1	15,4	14,3		50,0
52,0	17,4	21,1	19,9	19,4	16,7	20,9	19,1	17,2	16,4	13,2	19,7	17,1	14,5	13,5	11,4	52,0
54,0			18,9	18,5	16,4	19,9	18,1	16,3	15,5	12,8	18,7	16,2	13,7	12,7	10,7	54,0
56,0				16,1			17,2	15,4	14,7	12,5	17,8	15,4	12,9	12,0	10,1	56,0
58,0								14,7	14,0	12,1		14,6	12,2	11,3	9,5	58,0
60,0								13,9	13,3	11,8		13,9	11,6	10,7	9,0	60,0
62,0										11,5			11,0	10,2	8,5	62,0
64,0													10,4	9,6	8,1	64,0
66,0														9,1	7,8	66,0
68,0															7,5	68,0
70,0																70,0
72,0																72,0
74,0																74,0
76,0																76,0
78,0																78,0
80,0																80,0
82,0																82,0
84,0																84,0
86,0																86,0
88,0																88,0
90,0																90,0
92,0																92,0
94,0																94,0
96,0																96,0
98,0																98,0
100,0																100,0

Kradata: **Løfteevne i tons**
 Type: **Liebherr LTM 1500-8.1, 500ton mobilkran**
 Løfteevne på: **Hovedbom i 83° - 75° - 67° med vipbar gittespids**
 Arbejds område: **Svingbar i 360°**
 Afstøtning: **Længde = 9,9m Normal bredde = 9,6m**
75% løfteevne i henhold til DIN 15019.2

xx° T	N
50m	49m

Kontravægt i ton	135,0					135,0					135,0					
Bomlængde i m	16,1	26,5	36,9	42,1	47,3	16,1	26,5	36,9	42,1	47,3	16,1	26,5	36,9	42,1	47,3	
Jiblængde i m	49,0					49,0					49,0					
Bomvinkel	83°					75°					67°					
Udlæg																
10,0																10,0
12,0																12,0
14,0																14,0
16,0																16,0
18,0																18,0
20,0	56,0															20,0
22,0	54,0	48,0														22,0
24,0	53,0	46,5	35,5	29,9												24,0
26,0	51,0	45,5	34,5	28,8	24,1											26,0
28,0	49,5	44,5	33,5	27,8	23,4											28,0
30,0	48,0	43,0	32,5	26,9	22,8	47,0										30,0
32,0	45,5	41,5	31,5	26,1	22,0	43,5	41,0									32,0
34,0	42,5	40,5	31,0	25,3	21,2	40,5	38,0									34,0
36,0	40,0	38,5	30,0	24,5	20,5	38,0	35,5	28,5								36,0
38,0	37,5	36,0	29,1	23,8	19,8	35,5	33,5	27,1	22,6							38,0
40,0	35,0	34,0	28,1	23,0	19,2	33,5	31,0	25,7	21,6	17,5						40,0
42,0	33,0	32,0	27,0	22,3	18,7	31,5	29,4	24,5	20,5	16,7	30,0	27,0				42,0
44,0	31,5	30,0	26,0	21,6	18,3	29,9	27,7	23,4	19,5	15,9	28,4	25,4				44,0
46,0	29,6	28,4	25,1	20,9	17,9	28,3	26,2	22,4	18,6	15,1	26,9	24,0				46,0
48,0	25,6	26,9	24,6	20,3	17,5	26,8	24,8	21,4	17,8	14,4	25,5	22,7	19,5			48,0
50,0	21,4	25,6	24,1	19,7	17,1	25,4	23,6	20,5	17,1	13,8	24,2	21,5	18,6	14,8		50,0
52,0	17,4	23,6	23,2	19,4	16,7	24,2	22,4	19,9	16,4	13,2	23,0	20,4	17,7	14,1	11,4	52,0
54,0			22,1	19,3	16,4	22,6	21,3	19,5	15,7	12,8	21,9	19,4	16,8	13,4	10,7	54,0
56,0				16,1			20,3	18,6	15,0	12,5	20,9	18,5	15,9	12,7	10,1	56,0
58,0								17,7	14,8	12,1		17,6	15,3	12,0	9,5	58,0
60,0								16,9	14,8	11,8		16,8	14,6	11,4	9,0	60,0
62,0										11,5			13,9	10,8	8,5	62,0
64,0													13,2	10,5	8,1	64,0
66,0														10,3	7,8	66,0
68,0															7,5	68,0
70,0																70,0
72,0																72,0
74,0																74,0
76,0																76,0
78,0																78,0
80,0																80,0
82,0																82,0
84,0																84,0
86,0																86,0
88,0																88,0
90,0																90,0
92,0																92,0
94,0																94,0
96,0																96,0
98,0																98,0
100,0																100,0

Kradata: **Løfteevne i tons**
 Type: **Liebherr LTM 1500-8.1, 500ton mobilkran**
 Løfteevne på: **Hovedbom i 83° - 75° - 67° med vipbar gittespids**
 Arbejds område: **Svingbar i 360°**
 Afstøtning: **Længde = 9,9m Normal bredde = 9,6m**
75% løfteevne i henhold til DIN 15019.2

xx° T	N
50m	56m

Kontravægt i ton	75,0					75,0					75,0					
Bomlængde i m	16,1	26,5	36,9	42,1	47,3	16,1	26,5	36,9	42,1	47,3	16,1	26,5	36,9	42,1	47,3	
Jiblængde i m	56,0					56,0					56,0					
Bomvinkel	83°					75°					67°					
Udlæg																
10,0																10,0
12,0																12,0
14,0																14,0
16,0																16,0
18,0																18,0
20,0																20,0
22,0	44,5															22,0
24,0	43,0	38,5														24,0
26,0	41,5	38,0	29,7	25,0												26,0
28,0	39,5	35,0	28,9	24,2	20,1											28,0
30,0	37,0	32,5	28,2	23,4	19,6											30,0
32,0	34,0	30,5	26,8	22,8	19,1	32,0										32,0
34,0	32,0	28,3	25,1	22,1	18,6	29,7										34,0
36,0	29,7	26,5	23,5	21,5	17,9	27,8	23,1									36,0
38,0	27,6	24,9	22,0	20,9	17,3	25,8	21,7									38,0
40,0	25,7	23,4	20,7	19,8	16,8	24,1	20,4	16,5								40,0
42,0	24,1	22,1	19,5	18,7	16,3	22,5	19,1	15,5	14,4	20,9						42,0
44,0	22,6	20,9	18,4	17,7	15,8	21,1	18,0	14,6	13,5	12,1	19,5					44,0
46,0	21,2	19,8	17,4	16,7	15,4	19,8	17,0	13,7	12,7	11,4	18,3	14,4				46,0
48,0	20,0	18,8	16,5	15,8+	14,9	18,6	16,1	12,9	11,9	10,7	17,2	13,6				48,0
50,0	18,8	17,7	15,7	15,0	14,1	17,5	15,3	12,2	11,3	10,0	16,2	12,8				50,0
52,0	17,8	16,8	14,9	14,2	13,4	16,6	14,5	11,5	10,6	9,5	15,3	12,1	8,4			52,0
54,0	16,9	15,8	14,2	13,5	12,7	15,7	13,8	10,9	10,0	8,9	14,5	11,5	7,9	6,8		54,0
56,0	16,0	15,0	13,5	12,9	12,1	14,8	13,1	10,3	9,5	8,4	13,7	10,9	7,4	6,3	5,0	56,0
58,0	15,2	14,2	12,9	12,3	11,5	14,1	12,4	9,8	9,0	7,9	13,0	10,3	6,9	5,9	4,6	58,0
60,0		13,5	12,3	11,7	11,0	13,4	11,7	9,3	8,5	7,5	12,3	9,7	6,5	5,5	4,3	60,0
62,0			11,2	10,5		12,7	11,1	8,8	8,1	7,1	11,6	9,2	6,1	5,1	3,9	62,0
64,0							10,5	8,4	7,6	6,7	11,0	8,7	5,7	4,8	3,6	64,0
66,0								8,0	7,2	6,3		8,2	5,4	4,5	3,3	66,0
68,0									6,9	5,9		7,7	5,1	4,2	3,1	68,0
70,0										5,6		4,8	3,9	2,8		70,0
72,0												4,5	3,6	2,5		72,0
74,0													3,3	2,3		74,0
76,0														2,1		76,0
78,0																78,0
80,0																80,0
82,0																82,0
84,0																84,0
86,0																86,0
88,0																88,0
90,0																90,0
92,0																92,0
94,0																94,0
96,0																96,0
98,0																98,0
100,0																100,0

Kradata:

Løfteevne i tons

Type:

Liebherr LTM 1500-8.1, 500ton mobilkran

Løfteevne på:

Hovedbom i 83° - 75° - 67° med vipbar gittespids

Arbejds område:

Svingbar i 360°

Afstøtning:

Længde = 9,9m Normal bredde = 9,6m

75% løfteevne i henhold til DIN 15019.2

xx° T	N
50m	56m

Kontravægt i ton	105,0					105,0					105,0				
Bomlængde i m	16,1	26,5	36,9	42,1	47,3	16,1	26,5	36,9	42,1	47,3	16,1	26,5	36,9	42,1	47,3
Jiblængde i m	56,0					56,0					56,0				
Bomvinkel	83°					75°					67°				

Udlæg																
10,0															10,0	
12,0															12,0	
14,0															14,0	
16,0															16,0	
18,0															18,0	
20,0															20,0	
22,0	44,5														22,0	
24,0	43,0	38,5													24,0	
26,0	41,5	38,0	29,7	25,0											26,0	
28,0	40,0	37,0	28,9	24,2	20,1										28,0	
30,0	38,5	36,5	28,2	23,4	19,6										30,0	
32,0	37,5	35,5	27,5	22,8	19,1	38,5									32,0	
34,0	36,0	35,0	26,9	22,1	18,6	35,5									34,0	
36,0	35,0	33,5	26,3	21,5	17,9	33,5	30,5								36,0	
38,0	33,0	31,0	25,7	20,9	17,3	31,0	28,3								38,0	
40,0	31,0	29,2	25,1	20,4	16,8	29,1	26,5	23,6							40,0	
42,0	28,9	27,4	24,4	19,9	16,3	27,3	24,8	22,3	18,7	25,7						42,0
44,0	27,2	25,7	23,8	19,3	15,8	25,7	23,3	21,0	18,0	14,3	24,2					44,0
46,0	25,7	24,2	23,0	18,8	15,4	24,2	21,9	19,8	17,3	13,6	22,8	19,6				46,0
48,0	24,2	22,9	21,7	18,3	15,1	22,9	20,7	18,6	16,5	13,0	21,5	18,5				48,0
50,0	23,0	21,7	20,5	17,8	14,7	21,6	19,5	17,5	15,8	12,4	20,3	17,4				50,0
52,0	21,8	20,5	19,4	17,3	14,4	20,5	18,5	16,6	15,2	11,8	19,2	16,5	13,8			52,0
54,0	20,7	19,5	18,4	16,9	14,1	19,5	17,5	15,7	14,5	11,3	18,2	15,6	13,0	12,1		54,0
56,0	18,4	18,5	17,5	16,4	13,8	18,5	16,6	14,8	13,9	10,8	17,3	14,7	12,3	11,5	9,0	56,0
58,0	15,3	17,6	16,6	16,2	13,6	17,6	15,8	14,1	13,4	10,3	16,5	14,0	11,6	10,9	8,4	58,0
60,0		15,6	15,8	15,5	13,3	16,8	15,0	13,3	12,8	10,1	15,7	13,3	11,0	10,3	7,8	60,0
62,0			14,8	13,0		16,0	14,3	12,7	12,2	9,9	14,9	12,6	10,4	9,7	7,3	62,0
64,0							13,6	11,5	11,6	9,7	14,2	12,0	9,8	9,2	6,8	64,0
66,0									11,0	9,5		11,4	9,3	8,7	6,3	66,0
68,0									10,5	9,4		10,9	8,8	8,2	5,9	68,0
70,0										9,2		8,4	7,8	5,7		70,0
72,0												7,9	7,3	5,4		72,0
74,0													6,9	5,2		74,0
76,0														5,0		76,0
78,0																78,0
80,0																80,0
82,0																82,0
84,0																84,0
86,0																86,0
88,0																88,0
90,0																90,0
92,0																92,0
94,0																94,0
96,0																96,0
98,0																98,0
100,0																100,0

Kradata:

Løfteevne i tons

Type:

Liebherr LTM 1500-8.1, 500ton mobilkran

Løfteevne på:

Hovedbom i 83° - 75° - 67° med vipbar gittespids

Arbejds område:

Svingbar i 360°

Afstøtning:

Længde = 9,9m Normal bredde = 9,6m

75% løfteevne i henhold til DIN 15019.2

xx° T	N
50m	56m

Kontravægt i ton	135,0					135,0					135,0					
Bomlængde i m	16,1	26,5	36,9	42,1	47,3	16,1	26,5	36,9	42,1	47,3	16,1	26,5	36,9	42,1	47,3	
Jiblængde i m	56,0					56,0					56,0					
Bomvinkel	83°					75°					67°					
Udlæg																
10,0															10,0	
12,0															12,0	
14,0															14,0	
16,0															16,0	
18,0															18,0	
20,0															20,0	
22,0	44,5														22,0	
24,0	43,0	38,5													24,0	
26,0	41,5	38,0	29,7	25,0											26,0	
28,0	40,0	37,0	28,9	24,2	20,1										28,0	
30,0	38,5	36,5	28,2	23,4	19,6										30,0	
32,0	37,5	35,5	27,5	22,8	19,1	39,0									32,0	
34,0	36,0	35,0	26,9	22,1	18,6	37,5									34,0	
36,0	35,0	34,0	26,3	21,5	17,9	36,5	34,0								36,0	
38,0	34,0	33,0	25,7	20,9	17,3	35,5	32,5								38,0	
40,0	33,0	32,5	25,1	20,4	16,8	33,0	30,5	24,1							40,0	
42,0	32,5	31,0	24,4	19,9	16,3	31,0	28,7	23,1	18,7		29,6				42,0	
44,0	31,0	29,5	23,8	19,3	15,8	29,4	27,1	22,1	18,0	14,3	27,9				44,0	
46,0	29,2	27,8	23,1	18,8	15,4	27,8	25,6	21,2	17,3	13,6	26,4	23,3			46,0	
48,0	27,7	26,4	22,4	18,3	15,1	26,3	24,2	20,3	16,5	13,0	25,0	22,0			48,0	
50,0	26,3	25,0	21,7	17,8	14,7	25,0	22,9	19,5	15,8	12,4	23,7	20,9			50,0	
52,0	24,9	23,8	21,1	17,3	14,4	23,8	21,8	18,7	15,2	11,8	22,5	19,8	16,7		52,0	
54,0	21,6	22,6	20,7	16,9	14,1	22,6	20,7	17,9	14,5	11,3	21,4	18,8	15,8	12,2	54,0	
56,0	18,4	21,6	20,3	16,4	13,8	21,5	19,7	17,1	13,9	10,8	20,4	17,9	15,1	11,6	9,0	56,0
58,0	15,3	18,9	19,6	16,2	13,6	20,6	18,8	16,8	13,4	10,3	19,4	17,0	14,3	11,0	8,4	58,0
60,0		15,6	18,7	16,1	13,3	19,6	17,9	16,3	12,8	10,1	18,6	16,2	13,6	10,4	7,8	60,0
62,0			16,0	13,0		16,7	17,1	15,5	12,3	9,9	17,7	15,4	12,9	9,9	7,3	62,0
64,0							16,4	14,8	12,1	9,7	17,0	14,7	12,4	9,3	6,8	64,0
66,0								14,2	12,0	9,5		14,1	12,0	8,8	6,3	66,0
68,0									12,0	9,4		13,5	11,5	8,3	5,9	68,0
70,0										9,2		10,9	8,0	5,7		70,0
72,0												10,4	7,8	5,4		72,0
74,0													7,7	5,2		74,0
76,0														5,0		76,0
78,0																78,0
80,0																80,0
82,0																82,0
84,0																84,0
86,0																86,0
88,0																88,0
90,0																90,0
92,0																92,0
94,0																94,0
96,0																96,0
98,0																98,0
100,0																100,0

Kradata:

Løfteevne i tons

Type:

Liebherr LTM 1500-8.1, 500ton mobilkran

Løfteevne på:

Hovedbom i 83° - 75° - 67° med vipbar gittespids

Arbejds område:

Svingbar i 360°

Afstøtning:

Længde = 9,9m Normal bredde = 9,6m

75% løfteevne i henhold til DIN 15019.2

xx° T	N
50m	63m

Kontravægt i ton	105,0					105,0					105,0				
Bomlængde i m	16,1	26,5	36,9	42,1	47,3	16,1	26,5	36,9	42,1	47,3	16,1	26,5	36,9	42,1	47,3
Jiblængde i m	63,0					63,0					63,0				
Bomvinkel	83°					75°					67°				
Udlæg															
10,0															10,0
12,0															12,0
14,0															14,0
16,0															16,0
18,0															18,0
20,0															20,0
22,0															22,0
24,0	37,0														24,0
26,0	36,5	32,5													26,0
28,0	35,5	31,5	24,8												28,0
30,0	34,5	31,0	24,2	20,3	16,8										30,0
32,0	34,0	30,5	23,7	19,7	16,3										32,0
34,0	33,0	30,0	23,2	19,1	15,9										34,0
36,0	32,5	29,7	22,7	18,6	15,5	32,5									36,0
38,0	31,5	29,2	22,3	18,1	15,1	31,0	27,8								38,0
40,0	30,5	28,7	21,8	17,7	14,6	28,8	26,2								40,0
42,0	28,7	27,1	21,4	17,2	14,1	27,0	24,5	20,5							42,0
44,0	27,0	25,5	21,0	16,8	13,7	25,4	23,0	20,3	16,0						44,0
46,0	25,4	24,0	20,6	16,4	13,2	23,9	21,6	19,3	15,4	12,0	22,4				46,0
48,0	24,0	22,6	20,1	16,0	12,8	22,6	20,4	18,3	14,9	11,5	21,2				48,0
50,0	22,7	21,4	19,7	15,6	12,5	21,4	19,2	17,2	14,4	11,0	20,0	17,1			50,0
52,0	21,5	20,3	19,2	15,2	12,3	20,2	18,2	16,3	13,8	10,6	18,9	16,1			52,0
54,0	20,4	19,2	18,1	14,9	12,0	19,2	17,2	15,4	13,3	10,1	17,9	15,2			54,0
56,0	19,4	18,2	17,2	14,5	11,8	18,2	16,3	14,5	12,7	9,6	17,0	14,4	11,9		56,0
58,0	18,5	17,3	16,4	14,2	11,6	17,3	15,5	13,8	12,2	9,1	16,1	13,6	11,2	9,9	58,0
60,0	17,6	16,5	15,5	13,8	11,4	16,5	14,7	13,0	11,7	8,7	15,3	12,9	10,6	9,4	6,7
62,0	15,9	15,7	14,8	13,5	11,2	15,7	14,0	12,4	11,2	8,3	14,6	12,2	10,0	8,8	6,1
64,0	13,2	15,0	14,1	13,3	11,0	15,0	13,3	11,7	10,7	8,0	13,9	11,6	9,5	8,3	5,6
66,0	10,6	14,3	13,4	13,0	10,8	14,3	12,7	11,2	10,1	7,8	13,3	11,0	8,9	7,8	5,2
68,0			12,8	12,4	10,7	13,6	12,1	10,6	9,6	7,6	12,6	10,5	8,5	7,3	4,9
70,0				10,5		11,5	10,1	9,4	7,4		12,1	10,0	8,0	6,8	4,6
72,0							9,6	9,0	7,2		9,5	7,6	6,4	4,3	72,0
74,0							9,1	8,6	6,9		9,0	7,2	5,9	4,0	74,0
76,0									6,7			6,8	5,7	3,9	76,0
78,0												6,4	5,5	3,7	78,0
80,0													5,4	3,6	80,0
82,0														3,4	82,0
84,0															84,0
86,0															86,0
88,0															88,0
90,0															90,0
92,0															92,0
94,0															94,0
96,0															96,0
98,0															98,0
100,0															100,0

Kradata:

Løfteevne i tons

Type:

Liebherr LTM 1500-8.1, 500ton mobilkran

Løfteevne på:

Hovedbom i 83° - 75° - 67° med vipbar gittespids

Arbejds område:

Svingbar i 360°

Afstøtning:

Længde = 9,9m Normal bredde = 9,6m

75% løfteevne i henhold til DIN 15019.2

xx° T	N
50m	63m

<i>Kontravægt i ton</i>	135,0					135,0					135,0				
<i>Bomlængde i m</i>	16,1	26,5	36,9	42,1	47,3	16,1	26,5	36,9	42,1	47,3	16,1	26,5	36,9	42,1	47,3
<i>Jiblængde i m</i>	63,0					63,0					63,0				
<i>Bomvinkel</i>	83°					75°					67°				

<i>Udlæg</i>																
10,0															10,0	
12,0															12,0	
14,0															14,0	
16,0															16,0	
18,0															18,0	
20,0															20,0	
22,0															22,0	
24,0	37,0														24,0	
26,0	36,5	32,5													26,0	
28,0	35,5	31,5	24,8												28,0	
30,0	34,5	31,0	24,2	20,3	16,8										30,0	
32,0	34,0	30,5	23,7	19,7	16,3										32,0	
34,0	33,0	30,0	23,2	19,1	15,9										34,0	
36,0	32,5	29,7	22,7	18,6	15,5	32,5									36,0	
38,0	31,5	29,2	22,3	18,1	15,1	31,5	29,1								38,0	
40,0	31,0	28,7	21,8	17,7	14,6	31,0	28,4								40,0	
42,0	30,5	28,1	21,4	17,2	14,1	30,0	27,7	20,8							42,0	
44,0	29,9	27,5	21,0	16,8	13,7	29,1	26,8	20,3	16,0						44,0	
46,0	29,0	27,1	20,6	16,4	13,2	27,5	25,3	19,6	15,4	12,0	26,1				46,0	
48,0	27,4	26,1	20,1	16,0	12,8	26,1	23,9	18,9	14,9	11,5	24,7				48,0	
50,0	26,0	24,8	19,7	15,6	12,5	24,7	22,6	18,1	14,4	11,0	23,4	20,5			50,0	
52,0	24,7	23,5	19,3	15,2	12,3	23,5	21,5	17,4	13,8	10,6	22,2	19,4			52,0	
54,0	23,6	22,4	18,8	14,9	12,0	22,3	20,4	16,7	13,3	10,1	21,1	18,4			54,0	
56,0	22,4	21,3	18,3	14,5	11,8	21,3	19,4	16,1	12,7	9,6	20,1	17,5	14,2		56,0	
58,0	21,3	20,3	17,9	14,2	11,6	20,3	18,5	15,4	12,2	9,1	19,1	16,6	13,5	9,9	58,0	
60,0	18,7	19,4	17,6	13,8	11,4	19,3	17,6	14,8	11,7	8,7	18,2	15,8	12,8	9,4	6,7	60,0
62,0	15,9	18,5	17,2	13,5	11,2	18,5	16,8	14,3	11,2	8,3	17,4	15,1	12,1	8,8	6,1	62,0
64,0	13,2	17,5	16,8	13,3	11,0	17,7	16,0	13,9	10,7	8,0	16,6	14,4	11,5	8,3	5,6	64,0
66,0	10,6	14,7	16,1	13,2	10,8	16,7	15,3	13,7	10,1	7,8	15,9	13,7	10,9	7,8	5,2	66,0
68,0			15,4	13,1	10,7	14,3	14,7	13,2	9,6	7,6	15,2	13,1	10,4	7,3	4,9	68,0
70,0				10,5			14,0	12,6	9,4	7,4	14,6	12,5	9,9	6,8	4,6	70,0
72,0								12,1	9,4	7,2		12,0	9,6	6,4	4,3	72,0
74,0								11,6	9,4	6,9		11,5	9,2	5,9	4,0	74,0
76,0										6,7			8,8	5,7	3,9	76,0
78,0													8,5	5,5	3,7	78,0
80,0														5,4	3,6	80,0
82,0															3,4	82,0
84,0																84,0
86,0																86,0
88,0																88,0
90,0																90,0
92,0																92,0
94,0																94,0
96,0																96,0
98,0																98,0
100,0																100,0

Kradata:

Løfteevne i tons

Type:

Liebherr LTM 1500-8.1, 500ton mobilkran

Løfteevne på:

Hovedbom i 83° - 75° - 67° med vipbar gittespids

Arbejds område:

Svingbar i 360°

Afstøtning:

Længde = 9,9m Normal bredde = 9,6m

75% løfteevne i henhold til DIN 15019.2

xx° T	N
50m	70m

Kontravægt i ton	75,0					75,0					75,0					
Bomlængde i m	16,1	26,5	36,9	42,1	47,3	16,1	26,5	36,9	42,1	47,3	16,1	26,5	36,9	42,1	47,3	
Jiblængde i m	70,0					70,0					70,0					
Bomvinkel	83°					75°					67°					
Udlæg																
10,0																10,0
12,0																12,0
14,0																14,0
16,0																16,0
18,0																18,0
20,0																20,0
22,0																22,0
24,0																24,0
26,0	27,7															26,0
28,0	26,6	25,4														28,0
30,0	25,5	24,5	20,7													30,0
32,0	24,5	23,7	20,3	16,9	13,7											32,0
34,0	23,6	22,9	19,9	16,4	13,4											34,0
36,0	22,7	22,2	19,5	16,0	13,1											36,0
38,0	21,9	21,5	19,1	15,6	12,8	22,8										38,0
40,0	21,2	20,8	18,8	15,2	12,5	22,1										40,0
42,0	20,5	20,2	17,9	14,8	12,1	21,3	17,4									42,0
44,0	19,9	19,2	16,9	14,5	11,7	20,1	16,4									44,0
46,0	19,2	18,1	15,9	14,1	11,3	19,0	15,4	12,2								46,0
48,0	18,7	17,2	15,0	13,8	11,0	17,9	14,5	11,5	10,2							48,0
50,0	18,2	16,3	14,2	13,3	10,7	16,9	13,7	10,8	9,5	8,3	15,4					50,0
52,0	17,3	15,4	13,5	12,6	10,3	16,0	13,0	10,1	8,9	7,7	14,6					52,0
54,0	16,3	14,6	12,5	11,9	10,0	15,1	12,3	9,5	8,4	7,2	13,8	10,0				54,0
56,0	15,5	13,9	12,1	11,3	9,8	14,2	11,6	9,0	7,9	6,7	13,0	9,4				56,0
58,0	14,6	13,2	11,5	10,7	9,5	13,5	11,0	8,4	7,4	6,3	12,2	8,8				58,0
60,0	13,9	12,6	10,9	10,1	9,3	12,8	10,4	8,0	6,9	5,9	11,5	8,3	5,1			60,0
62,0	13,2	12,0	10,4	9,6	8,9	12,1	9,9	7,5	6,5	5,5	10,9	7,9	4,8	3,5		62,0
64,0	12,6	11,5	9,9	9,1	8,4	11,5	9,4	7,1	6,1	5,1	10,3	7,4	4,4	3,2	2,0	64,0
66,0	11,9	11,0	9,4	8,7	8,0	10,9	8,9	6,7	5,7	4,8	9,2	7,0	4,1	2,9	1,7	66,0
68,0	11,4	10,4	9,0	8,3	7,6	10,3	8,5	6,3	5,4	4,4	8,7	6,6	3,8	2,6	1,5	68,0
70,0	10,8	9,9	8,5	7,9	7,2	9,8	8,1	5,9	5,0	4,1	8,0	6,2	3,5	2,3	1,2	70,0
72,0	9,2	9,4	8,1	7,5	6,8	9,3	7,7	5,6	4,7	3,8	2,0	5,9	3,2	2,1	1,0	72,0
74,0		9,0	7,8	7,1	6,5	8,8	7,3	5,3	4,4	3,5	7,8	5,6	2,9	1,9		74,0
76,0			6,8	6,2		8,3	6,9	5,0	4,1	3,3	7,4	5,3	2,7	1,6		76,0
78,0							6,5	4,7	3,9	3,0	7,0	5,0	2,4	1,4		78,0
80,0								4,4	3,6	2,8		4,6	2,2	1,2		80,0
82,0									3,4	2,6		4,3	2,0	1,0		82,0
84,0										2,4			1,8			84,0
86,0													1,6			86,0
88,0																88,0
90,0																90,0
92,0																92,0
94,0																94,0
96,0																96,0
98,0																98,0
100,0																100,0

Kradata: **Løfteevne i tons**
 Type: **Liebherr LTM 1500-8.1, 500ton mobilkran**
 Løfteevne på: **Hovedbom i 83° - 75° - 67° med vipbar gittespids**
 Arbejds område: **Svingbar i 360°**
 Afstøtning: **Længde = 9,9m Normal bredde = 9,6m**
75% løfteevne i henhold til DIN 15019.2

xx° T	N
50m	70m

Kontravægt i ton	135,0					135,0					135,0				
Bomlængde i m	16,1	26,5	36,9	42,1	47,3	16,1	26,5	36,9	42,1	47,3	16,1	26,5	36,9	42,1	47,3
Jiblængde i m	70,0					70,0					70,0				
Bomvinkel	83°					75°					67°				

Udlæg																
10,0															10,0	
12,0															12,0	
14,0															14,0	
16,0															16,0	
18,0															18,0	
20,0															20,0	
22,0															22,0	
24,0															24,0	
26,0	27,7														26,0	
28,0	26,6	25,4													28,0	
30,0	25,5	24,5	20,7												30,0	
32,0	24,5	23,7	20,3	16,9	13,7										32,0	
34,0	23,6	22,9	19,9	16,4	13,4										34,0	
36,0	22,7	22,2	19,5	16,0	13,1										36,0	
38,0	21,9	21,5	19,1	15,6	12,8	22,8								38,0		
40,0	21,2	20,8	18,8	15,2	12,5	22,1								40,0		
42,0	20,5	20,2	18,4	14,8	12,1	21,4	21,4							42,0		
44,0	19,9	19,6	18,1	14,5	11,7	20,7	20,7	17,3						44,0		
46,0	19,2	19,0	17,8	14,1	11,3	20,0	20,1	16,9	13,0						46,0	
48,0	18,7	18,5	17,5	13,8	11,0	19,4	19,6	16,5	12,6	9,5	19,5				48,0	
50,0	18,2	18,0	17,2	13,5	10,7	18,9	19,0	16,0	12,2	9,2	19,0				50,0	
52,0	17,8	17,7	16,9	13,2	10,3	18,4	18,5	15,4	11,8	8,8	18,5	17,8			52,0	
54,0	17,4	17,3	16,6	12,9	10,0	18,0	18,1	14,8	11,5	8,4	18,1	16,9			54,0	
56,0	17,1	17,0	16,4	12,6	9,8	17,5	17,7	14,3	11,0	7,9	17,7	16,0			56,0	
58,0	16,7	16,7	16,1	12,3	9,5	17,2	17,3	13,7	10,5	7,5	17,3	15,2	12,1		58,0	
60,0	16,4	16,4	15,7	12,0	9,3	16,8	17,0	13,2	10,0	7,1	16,9	14,5	11,4	7,8	60,0	
62,0	16,0	16,1	15,3	11,8	9,1	16,5	16,2	12,7	9,6	6,7	16,1	13,8	10,9	7,3	62,0	
64,0	15,7	15,8	15,0	11,5	8,9	16,2	15,5	12,1	9,1	6,4	15,4	13,2	10,3	6,8	4,7	64,0
66,0	15,4	15,5	14,8	11,3	8,7	15,9	14,8	11,7	8,6	6,2	14,7	12,5	9,7	6,4	4,3	66,0
68,0	13,4	15,2	14,5	11,0	8,5	15,6	14,1	11,4	8,2	5,9	14,1	12,0	9,2	6,0	4,0	68,0
70,0	11,3	14,8	14,2	10,9	8,3	15,0	13,5	11,3	7,7	5,7	13,5	11,4	8,7	5,6	3,7	70,0
72,0	9,2	12,3	13,6	10,8	8,1	14,4	12,9	11,0	7,3	5,5	12,9	10,9	8,3	5,2	3,5	72,0
74,0		9,6	13,1	10,7	7,9	12,9	12,4	10,6	7,1	5,3	12,4	10,4	7,9	4,9	3,2	74,0
76,0			10,7	7,7		10,9	11,9	10,1	7,1	5,0	11,9	10,0	7,6	4,5	3,0	76,0
78,0							11,4	9,7	7,1	4,8		9,5	7,3	4,2	2,8	78,0
80,0									7,1	4,6		9,1	7,0	4,0	2,5	80,0
82,0													6,7	3,9	2,4	82,0
84,0													6,6	3,8	2,3	84,0
86,0														3,8	2,2	86,0
88,0															2,1	88,0
90,0															2,0	90,0
92,0																92,0
94,0																94,0
96,0																96,0
98,0																98,0
100,0																100,0

Krandata:

Løfteevne i tons

Type:

Liebherr LTM 1500-8.1, 500ton mobilkran

Løfteevne på:

Hovedbom i 83° - 75° - 67° med vipbar gittespids

Arbejds område:

Svingbar i 360°

Afstøtning:

Længde = 9,9m Normal bredde = 9,6m**75% løfteevne i henhold til DIN 15019.2**

xx° T	N
50m	70m

Kontravægt i ton	165,0					165,0					165,0				
Bomlængde i m	16,1	26,5	36,9	42,1	47,3	16,1	26,5	36,9	42,1	47,3	16,1	26,5	36,9	42,1	47,3
Jiblængde i m	70,0					70,0					70,0				
Bomvinkel	83°					75°					67°				

Udlæg																
10,0															10,0	
12,0															12,0	
14,0															14,0	
16,0															16,0	
18,0															18,0	
20,0															20,0	
22,0															22,0	
24,0															24,0	
26,0	27,7														26,0	
28,0	26,6	25,4													28,0	
30,0	25,5	24,5	20,7												30,0	
32,0	24,5	23,7	20,3	16,9	13,7										32,0	
34,0	23,6	22,9	19,9	16,4	13,4										34,0	
36,0	22,7	22,2	19,5	16,0	13,1										36,0	
38,0	21,9	21,5	19,1	15,6	12,8	22,8								38,0		
40,0	21,2	20,8	18,8	15,2	12,5	22,1								40,0		
42,0	20,5	20,2	18,4	14,8	12,1	21,4	21,4							42,0		
44,0	19,9	19,6	18,1	14,5	11,7	20,7	20,7							44,0		
46,0	19,2	19,0	17,8	14,1	11,3	20,0	20,1	17,3						46,0		
48,0	18,7	18,5	17,5	13,8	11,0	19,4	19,6	16,9	13,0						48,0	
50,0	18,2	18,0	17,2	13,5	10,7	18,9	19,0	16,5	12,6	9,5	19,5				50,0	
52,0	17,8	17,7	16,9	13,2	10,3	18,4	18,5	16,0	12,2	9,2	19,0				52,0	
54,0	17,4	17,3	16,6	12,9	10,0	18,0	18,1	15,4	11,8	8,8	18,5	18,9			54,0	
56,0	17,1	17,0	16,4	12,6	9,8	17,5	17,7	14,8	11,5	8,4	18,1	18,5			56,0	
58,0	16,7	16,7	16,1	12,3	9,5	17,2	17,3	14,3	11,0	7,9	17,7	18,1			58,0	
60,0	16,4	16,4	15,7	12,0	9,3	16,8	17,0	13,7	10,5	7,5	17,3	17,7	12,1		60,0	
62,0	16,0	16,1	15,3	11,8	9,1	16,5	16,7	13,2	10,0	7,1	17,0	16,9	11,4	7,8	62,0	
64,0	15,7	15,8	15,0	11,5	8,9	16,2	16,4	12,7	9,6	6,7	16,6	16,2	10,9	7,3	4,7	64,0
66,0	15,4	15,5	14,8	11,3	8,7	15,9	16,2	12,1	9,1	6,4	16,3	15,5	10,3	6,8	4,3	66,0
68,0	13,4	15,2	14,5	11,0	8,5	15,6	15,9	11,7	8,6	6,2	16,1	14,8	9,7	6,4	4,0	68,0
70,0	11,3	14,8	14,3	10,9	8,3	15,4	15,7	11,4	8,2	5,9	15,8	14,2	9,2	6,0	3,7	70,0
72,0	9,2	12,3	14,1	10,8	8,1	15,0	15,0	11,3	7,7	5,7	15,6	13,6	8,7	5,6	3,5	72,0
74,0		9,6	13,9	10,7	7,9	12,9	14,4	11,1	7,3	5,5	15,0	13,0	8,3	5,2	3,2	74,0
76,0			10,7	7,7		10,9	13,9	11,0	7,1	5,3	14,4	12,5	7,9	4,9	3,0	76,0
78,0							12,9	10,8	7,1	5,0	13,1	12,0	7,6	4,5	2,8	78,0
80,0								10,7	7,1	4,8		11,5	7,3	4,2	2,5	80,0
82,0									7,1	4,6		11,0	7,0	4,0	2,4	82,0
84,0										4,3		6,7	3,9	2,3		84,0
86,0												6,6	3,8	2,2		86,0
88,0													3,8	2,1		88,0
90,0														2,0		90,0
92,0																92,0
94,0																94,0
96,0																96,0
98,0																98,0
100,0																100,0

Kradata:

Løfteevne i tons

Type:

Liebherr LTM 1500-8.1, 500ton mobilkran

Løfteevne på:

Hovedbom i 83° - 75° - 67° med vipbar gittespids

Arbejds område:

Svingbar i 360°

Afstøtning:

Længde = 9,9m Normal bredde = 9,6m

75% løfteevne i henhold til DIN 15019.2

xx° T	N
50m	77m

Kontravægt i ton	75,0					75,0					75,0				
Bomlængde i m	16,1	26,5	36,9	42,1	47,3	16,1	26,5	36,9	42,1	47,3	16,1	26,5	36,9	42,1	
Jiblængde i m	77,0					77,0					77,0				
Bomvinkel	83°					75°					67°				
Udlæg															
10,0															10,0
12,0															12,0
14,0															14,0
16,0															16,0
18,0															18,0
20,0															20,0
22,0															22,0
24,0															24,0
26,0															26,0
28,0	24,5														28,0
30,0	23,6	22,0													30,0
32,0	22,8	21,6	17,5	14,5											32,0
34,0	22,1	21,1	17,2	14,2	11,6										34,0
36,0	21,4	20,6	16,9	13,8	11,4										36,0
38,0	20,7	20,0	16,5	13,5	11,1										38,0
40,0	20,1	19,5	16,2	13,2	10,8										40,0
42,0	19,5	19,0	16,0	12,9	10,6	20,2									42,0
44,0	19,0	18,5	15,7	12,6	10,3	19,3									44,0
46,0	18,5	17,4	14,9	12,3	10,0	18,2	14,7								46,0
48,0	18,0	16,5	14,0	12,1	9,7	17,2	13,8	10,5							48,0
50,0	17,5	15,6	13,2	11,8	9,4	16,3	13,0	9,8	8,6						50,0
52,0	17,0	14,7	12,5	11,6	9,2	15,4	12,3	9,2	8,0	7,2					52,0
54,0	16,0	14,0	11,8	11,0	8,9	14,6	11,6	8,6	7,4	6,7	13,1				54,0
56,0	15,2	13,3	11,2	10,3	8,7	13,8	11,0	8,0	6,9	6,2	12,4				56,0
58,0	14,4	12,6	10,6	9,8	8,5	13,1	10,4	7,5	6,4	5,7	11,8	8,2			58,0
60,0	13,6	12,0	10,0	9,2	8,3	12,4	9,8	7,1	6,0	5,3	11,1	7,7			60,0
62,0	12,9	11,4	9,5	8,7	8,2	11,8	9,3	6,6	5,6	4,9	10,5	7,2			62,0
64,0	12,2	10,8	9,0	8,2	7,9	11,1	8,8	6,2	5,2	4,6	9,9	6,8	3,5		64,0
66,0	11,6	10,3	8,5	7,8	7,4	10,5	8,3	5,8	4,8	4,2	9,3	6,4	3,2	2,0	66,0
68,0	11,0	9,8	8,1	7,4	7,0	9,9	7,9	5,4	4,5	3,9	8,8	6,0	2,9	1,7	68,0
70,0	10,4	9,3	7,7	7,0	6,6	9,4	7,4	5,1	4,1	3,6	8,3	5,6	2,6	1,5	70,0
72,0	9,9	8,9	7,3	6,6	6,3	8,9	7,0	4,7	3,8	3,3	7,8	5,2	2,3	1,2	72,0
74,0	9,4	8,5	6,9	6,3	5,9	8,4	6,7	4,4	3,5	3,0	7,4	4,9	2,1	1,0	74,0
76,0	9,0	8,1	6,5	5,9	5,6	8,0	6,3	4,1	3,3	2,7	6,9	4,6	1,8		76,0
78,0	8,1	7,7	6,2	5,6	5,3	7,5	6,0	3,8	3,0	2,5	6,5	4,3	1,6		78,0
80,0	6,2	7,3	5,9	5,3	5,0	7,1	5,7	3,6	2,7	2,2	6,2	4,0	1,3		80,0
82,0			5,6	5,0	4,7	6,7	5,4	3,3	2,5	2,0	5,8	3,8	1,1		82,0
84,0				4,4		5,1	3,1	2,3	1,8		5,4	3,5			84,0
86,0							2,9	2,1	1,6			3,3			86,0
88,0							2,7	1,9	1,4			3,1			88,0
90,0										1,2					90,0
92,0															92,0
94,0															94,0
96,0															96,0
98,0															98,0
100,0															100,0

Krandata:

Løfteevne i tons

Type:

Liebherr LTM 1500-8.1, 500ton mobilkran

Løfteevne på:

Hovedbom i 83° - 75° - 67° med vipbar gittespids

Arbejds område:

Svingbar i 360°

Afstøtning:

Længde = 9,9m Normal bredde = 9,6m**75% løfteevne i henhold til DIN 15019.2**

xx° T	N
50m	77m

<i>Kontravægt i ton</i>	165,0					165,0					165,0				
<i>Bomlængde i m</i>	16,1	26,5	36,9	42,1	47,3	16,1	26,5	36,9	42,1	47,3	16,1	26,5	36,9	42,1	47,3
<i>Jiblængde i m</i>	77,0					77,0					77,0				
<i>Bomvinkel</i>	83°					75°					67°				

<i>Udlæg</i>																
10,0															10,0	
12,0															12,0	
14,0															14,0	
16,0															16,0	
18,0															18,0	
20,0															20,0	
22,0															22,0	
24,0															24,0	
26,0															26,0	
28,0	24,5														28,0	
30,0	23,6	22,0													30,0	
32,0	22,8	21,6	17,5	14,5											32,0	
34,0	22,1	21,1	17,2	14,2	11,6										34,0	
36,0	21,4	20,6	16,9	13,8	11,4										36,0	
38,0	20,7	20,0	16,5	13,5	11,1										38,0	
40,0	20,1	19,5	16,2	12,3	10,8										40,0	
42,0	19,5	19,0	16,0	12,9	10,6	20,2									42,0	
44,0	19,0	18,5	15,7	12,6	10,3	19,7									44,0	
46,0	18,5	18,1	15,4	12,3	10,0	19,1	18,9								46,0	
48,0	18,0	17,7	15,2	12,1	9,7	18,6	18,4	14,8							48,0	
50,0	17,5	17,2	15,0	11,8	9,4	18,0	18,0	14,5	11,2						50,0	
52,0	17,0	16,8	14,7	11,6	9,2	17,6	17,6	14,3	10,9	8,0					52,0	
54,0	16,7	16,4	14,5	11,4	8,9	17,2	17,2	14,0	10,6	7,7	17,7				54,0	
56,0	16,4	16,2	14,4	11,1	8,7	16,9	16,8	13,8	10,3	7,4	17,3				56,0	
58,0	16,1	15,9	14,2	10,9	8,5	16,5	16,5	13,4	10,0	7,1	16,9	17,1			58,0	
60,0	15,8	15,7	14,0	10,6	8,3	16,2	16,2	12,9	9,7	6,8	16,6	16,8			60,0	
62,0	15,6	15,4	13,8	10,4	8,2	15,9	15,9	12,4	9,5	6,4	16,3	16,5			62,0	
64,0	15,3	15,2	13,6	10,2	8,0	15,6	15,6	12,0	9,0	6,1	16,0	15,7	10,5		64,0	
66,0	15,0	15,0	13,4	10,0	7,9	15,4	15,4	11,5	8,6	5,7	15,7	15,0	10,0	6,2	66,0	
68,0	14,8	14,8	13,1	9,7	7,7	15,1	15,2	11,1	8,2	5,4	15,4	14,4	9,4	5,7	3,7	68,0
70,0	14,6	14,6	12,9	9,5	7,6	14,9	15,0	10,6	7,8	5,1	15,1	13,7	8,9	5,4	3,4	70,0
72,0	13,9	14,4	12,7	9,3	7,4	14,7	14,6	10,1	7,3	4,8	15,0	13,7	8,4	5,1	3,1	72,0
74,0	12,2	14,2	12,5	9,1	7,3	14,5	14,0	9,7	6,9	4,6	14,5	13,1	7,9	4,8	2,8	74,0
76,0	10,1	13,4	12,3	9,0	7,2	14,3	13,4	9,6	6,5	4,5	13,9	12,5	7,4	4,5	2,6	76,0
78,0	8,1	11,8	12,1	9,0	7,1	13,3	12,9	9,4	6,1	4,4	13,4	12,0	7,0	4,2	2,4	78,0
80,0	6,2	9,5	11,9	8,9	7,0	11,3	12,4	9,3	5,7	4,3	12,8	11,5	6,7	3,9	2,2	80,0
82,0			10,4	8,9	6,8	9,2	11,9	9,2	5,6	4,1	12,3	11,0	6,4	3,6	2,0	82,0
84,0				6,7		11,4	9,1	5,6	4,0		11,8	10,6	6,1	3,4	1,8	84,0
86,0							8,9	5,6	3,9		10,1	5,8	3,1	1,6		86,0
88,0							8,8	5,6	3,8		9,7	5,6	3,0	1,5		88,0
90,0									3,7		9,3	5,3	2,9	1,4		90,0
92,0												5,1	2,8	1,3		92,0
94,0													2,8	1,2		94,0
96,0														1,1		96,0
98,0																98,0
100,0																100,0

Kradata:

Løfteevne i tons

Type:

Liebherr LTM 1500-8.1, 500ton mobilkran

Løfteevne på:

Hovedbom i 83° - 75° - 67° med vipbar gittespids

Arbejds område:

Svingbar i 360°

Afstøtning:

Længde = 9,9m Normal bredde = 9,6m

75% løfteevne i henhold til DIN 15019.2

xx° T	N
50m	84m

Kontravægt i ton	135,0					135,0					135,0					
Bomlængde i m	16,1	26,5	36,9	42,1	47,3	16,1	26,5	36,9	42,1	47,3	16,1	26,5	36,9	42,1	47,3	
Jiblængde i m	84,0					84,0					84,0					
Bomvinkel	83°					75°					67°					
Udlæg																
10,0																10,0
12,0																12,0
14,0																14,0
16,0																16,0
18,0																18,0
20,0																20,0
22,0																22,0
24,0																24,0
26,0																26,0
28,0																28,0
30,0																30,0
32,0	17,6	17,0														32,0
34,0	17,0	16,4	14,8	12,3												34,0
36,0	16,3	15,9	14,5	12,0	9,6											36,0
38,0	15,7	15,4	14,3	11,8	9,4											38,0
40,0	15,2	14,9	14,0	11,5	9,2											40,0
42,0	14,6	14,4	13,6	11,3	9,0											42,0
44,0	14,2	14,0	13,3	11,0	8,8	14,8										44,0
46,0	13,8	13,6	12,9	10,8	8,5	14,3										46,0
48,0	13,4	13,2	12,6	10,6	8,3	13,9	13,9									48,0
50,0	13,0	12,8	12,3	10,4	8,1	13,4	13,5									50,0
52,0	12,6	12,4	12,0	10,2	7,9	13,0	13,1	12,4								52,0
54,0	12,2	12,1	11,7	10,0	7,7	12,6	12,8	12,2	9,2							54,0
56,0	11,9	11,8	11,5	9,8	7,5	12,3	12,4	12,1	9,0	6,3						56,0
58,0	11,6	11,5	11,3	9,6	7,3	12,0	12,1	11,0	8,8	6,0	12,2					58,0
60,0	11,3	11,3	11,0	9,5	7,1	11,7	11,8	11,6	8,5	5,7	11,9					60,0
62,0	11,1	11,1	10,8	9,2	6,9	11,4	11,5	11,4	8,3	5,5	11,6	11,9				62,0
64,0	10,9	10,9	10,6	9,0	6,7	11,2	11,3	11,2	8,1	5,2	11,3	11,7				64,0
66,0	10,5	10,7	10,4	8,8	6,6	10,9	11,0	10,8	7,8	4,9	11,1	11,4				66,0
68,0	10,5	10,5	10,2	8,6	6,5	10,7	10,8	10,4	7,5	4,7	10,9	11,2	9,0			68,0
70,0	10,3	10,3	10,0	8,4	6,3	10,5	10,5	10,1	7,1	4,5	10,7	10,9	8,5	4,7		70,0
72,0	10,1	10,1	9,9	8,3	6,2	10,3	10,4	9,7	6,8	4,3	10,4	10,5	8,0	4,4	2,7	72,0
74,0	9,9	10,0	9,7	8,1	6,1	10,2	10,2	9,4	6,4	4,0	10,2	10,0	7,5	4,2	2,4	74,0
76,0	9,7	9,8	9,6	7,9	6,0	10,0	10,1	8,9	6,1	3,8	10,0	9,5	7,1	3,9	2,2	76,0
78,0	9,5	9,6	9,5	7,8	5,8	9,8	9,9	8,5	5,7	3,6	9,8	9,0	6,6	3,7	1,9	78,0
80,0	9,3	9,4	9,3	7,6	5,7	9,6	9,8	8,2	5,4	3,5	9,6	8,6	6,2	3,4	1,7	80,0
82,0	9,0	9,3	9,2	7,5	5,6	9,5	9,5	8,1	5,0	3,4	9,5	8,2	5,8	3,2	1,5	82,0
84,0	7,2	9,1	9,1	7,4	5,5	9,3	9,1	7,7	4,7	3,4	9,4	7,8	5,4	3,0	1,4	84,0
86,0	5,5	8,5	9,0	7,4	5,4	9,2	8,7	7,4	4,4	3,3	9,1	7,4	5,2	2,7	1,2	86,0
88,0		6,4	8,8	7,3	5,3	8,5	8,3	7,0	4,3	3,2	8,8	7,1	5,0	2,5	1,0	88,0
90,0			7,3	5,2		6,6	8,0	6,7	4,3	3,1	8,4	6,7	4,8	2,3		90,0
92,0							7,6	6,4	4,3	3,1	8,0	6,4	4,6	2,1		92,0
94,0								6,1	4,3	3,0		6,1	4,4	2,0		94,0
96,0									4,3	2,9		5,8	4,2	1,9		96,0
98,0										2,9			4,0	1,9		98,0
100,0													4,0	1,8		100,0

Kradata:

Løfteevne i tons

Type:

Liebherr LTM 1500-8.1, 500ton mobilkran

Løfteevne på:

Hovedbom i 83° - 75° - 67° med vipbar gittespids

Arbejds område:

Svingbar i 360°

Afstøtning:

Længde = 9,9m Normal bredde = 9,6m

75% løfteevne i henhold til DIN 15019.2

xx° T	N
50m	91m

Kontravægt i ton	75,0					75,0					75,0				
Bomlængde i m	16,1	26,5	36,9	42,1	47,3	16,1	26,5	36,9	42,1	47,3	16,1	26,5			
Jiblængde i m	91,0					91,0					91,0				
Bomvinkel	83°					75°					67°				
Udlæg															
10,0														10,0	
12,0														12,0	
14,0														14,0	
16,0														16,0	
18,0														18,0	
20,0														20,0	
22,0														22,0	
24,0														24,0	
26,0														26,0	
28,0														28,0	
30,0														30,0	
32,0														32,0	
34,0	14,8	14,2											34,0		
36,0	14,3	13,8	12,0										36,0		
38,0	13,8	13,4	11,9	9,6	7,4							38,0			
40,0	13,4	13,0	11,7	9,4	7,2							40,0			
42,0	13,0	12,6	11,5	9,2	7,0							42,0			
44,0	12,5	12,2	11,3	9,0	6,9							44,0			
46,0	12,2	11,9	11,1	8,8	6,7							46,0			
48,0	11,9	11,6	10,9	8,6	6,5	12,0						48,0			
50,0	11,6	11,3	10,7	8,5	6,4	11,7						50,0			
52,0	11,3	11,0	10,5	8,3	6,2	11,4	10,7					52,0			
54,0	11,0	10,7	10,2	8,2	6,0	11,1	10,0					54,0			
56,0	10,7	10,5	10,0	8,0	5,8	10,8	9,4	6,9				56,0			
58,0	10,4	10,3	9,4	7,9	5,7	10,6	8,8	6,4	5,3	4,2				58,0	
60,0	10,2	10,1	8,9	7,7	5,5	10,3	8,3	5,9	4,9	3,8				60,0	
62,0	10,0	9,9	8,4	7,6	5,4	10,1	7,7	5,5	4,5	3,4	9,0			62,0	
64,0	9,8	9,3	7,9	7,2	5,3	9,8	7,3	5,1	4,1	3,1	8,5			64,0	
66,0	9,6	8,8	7,4	6,7	5,2	9,3	6,8	4,7	3,7	2,8	8,0	4,9			66,0
68,0	9,5	8,3	7,0	6,3	5,1	8,8	6,4	4,3	3,4	2,4	7,6	4,5			68,0
70,0	9,3	7,9	6,6	5,9	5,0	8,3	6,0	4,0	3,1	2,2	7,1	4,1			70,0
72,0	9,0	7,5	6,2	5,5	4,9	7,9	5,6	3,6	2,8	1,9	6,7	3,8			72,0
74,0	8,5	7,1	5,8	5,2	4,6	7,5	5,2	3,3	2,5	1,6	6,3	3,5			74,0
76,0	8,1	6,7	5,5	4,8	4,2	7,1	4,9	3,0	2,2	1,4	6,0	3,2			76,0
78,0	7,6	36,3	5,1	4,5	3,9	6,7	4,6	2,7	1,9	1,1	5,6	2,9			78,0
80,0	7,2	6,0	4,8	4,2	3,6	6,3	4,3	2,5	1,7	5,3		2,6			80,0
82,0	6,8	5,7	4,5	3,9	3,4	5,9	4,0	2,2	1,4	4,9		2,4			82,0
84,0	6,5	5,3	4,2	3,7	3,1	5,6	3,7	2,0	1,2	4,6		2,1			84,0
86,0	6,1	5,1	3,9	3,4	2,9	5,2	3,4	1,8	1,0	4,3		1,9			86,0
88,0	5,8	4,8	3,7	3,1	2,6	4,9	3,2	1,5	4,0		1,6			88,0	
90,0	5,5	4,5	3,4	2,9	2,4	4,6	3,0	1,3	3,7		1,4			90,0	
92,0	4,5	4,3	3,2	2,7	2,2	4,3	2,7	1,1	3,4		1,2			92,0	
94,0	3,2	4,1	3,0	2,5	2,0	4,0	2,5	3,2		1,0			94,0		
96,0	2,8		2,3	1,8	3,7		2,3	2,9				96,0			
98,0	1,6			2,2		2,7						98,0			
100,0														100,0	

Kradata:

Løfteevne i tons

Type:

Liebherr LTM 1500-8.1, 500ton mobilkran

Løfteevne på:

Hovedbom i 83° - 75° - 67° med vipbar gittespids

Arbejds område:

Svingbar i 360°

Afstøtning:

**Længde = 9,9m Normal bredde = 9,6m
75% løfteevne i henhold til DIN 15019.2**

xx° T	N
50m	91m

Kontravægt i ton	135,0					135,0					135,0					
Bomlængde i m	16,1	26,5	36,9	42,1	47,3	16,1	26,5	36,9	42,1	47,3	16,1	26,5	36,9	42,1		
Jiblængde i m	91,0					91,0					91,0					
Bomvinkel	83°					75°					67°					
Udlæg																
10,0															10,0	
12,0															12,0	
14,0															14,0	
16,0															16,0	
18,0															18,0	
20,0															20,0	
22,0															22,0	
24,0															24,0	
26,0															26,0	
28,0															28,0	
30,0															30,0	
32,0															32,0	
34,0	14,8	14,2													34,0	
36,0	14,3	13,8	12,0													36,0
38,0	13,8	13,4	11,9	9,6	7,4											38,0
40,0	13,4	13,0	11,7	9,4	7,2											40,0
42,0	13,0	12,6	11,5	9,2	7,0											42,0
44,0	12,5	12,2	11,3	9,0	6,9											44,0
46,0	12,2	11,9	11,1	8,8	6,7											46,0
48,0	11,9	11,6	10,9	8,6	6,5	12,0										48,0
50,0	11,6	11,3	10,7	8,5	6,4	11,7										50,0
52,0	11,3	11,0	10,5	8,3	6,2	11,4	11,4									52,0
54,0	11,0	10,7	10,2	8,2	6,0	11,1	11,1									54,0
56,0	10,7	10,5	10,0	8,0	5,8	10,8	10,9	10,1								56,0
58,0	10,4	10,3	9,9	7,9	5,7	10,6	10,6	9,9	7,1	4,7						58,0
60,0	10,2	10,1	9,7	7,7	5,5	10,3	10,4	9,8	6,9	4,5						60,0
62,0	10,0	9,9	9,5	7,6	5,4	10,1	10,2	9,7	6,7	4,3	10,4					62,0
64,0	9,8	9,7	9,4	7,4	5,3	9,9	10,0	9,6	6,5	4,2	10,2					64,0
66,0	9,6	9,6	9,2	7,2	5,2	9,7	9,8	9,4	6,3	4,0	10,0	10,1				66,0
68,0	9,5	9,4	9,1	7,0	5,1	9,5	9,6	9,2	6,1	3,8	9,8	9,9				68,0
70,0	9,3	9,3	8,9	6,9	5,0	9,3	9,4	8,8	5,8	3,6	9,6	9,7				70,0
72,0	9,2	9,1	8,8	6,7	4,9	9,2	9,3	8,5	5,5	3,4	9,4	9,6	7,2			72,0
74,0	9,0	9,0	8,7	6,5	4,8	9,0	9,1	8,2	5,2	3,2	9,2	9,4	6,8	3,4		74,0
76,0	8,9	8,9	8,5	6,3	4,7	8,9	8,9	7,9	5,0	3,0	9,0	9,0	6,4	3,1		76,0
78,0	8,7	8,7	8,4	6,2	4,6	8,8	8,8	7,6	4,7	2,8	8,9	8,5	6,0	2,9		78,0
80,0	8,6	8,6	8,3	6,0	4,5	8,6	8,7	7,2	4,4	2,6	8,8	8,1	5,6	2,6		80,0
82,0	8,4	8,4	8,2	5,9	4,5	8,5	8,6	6,8	4,2	2,4	8,7	7,7	5,2	2,4		82,0
84,0	8,3	8,3	8,1	5,7	4,4	8,4	8,5	6,4	3,9	2,5	8,6	7,3	4,9	2,2		84,0
86,0	8,2	8,2	8,1	5,6	4,3	8,3	8,2	6,2	3,7	2,1	8,5	6,9	4,5	2,0		86,0
88,0	7,2	8,1	8,0	5,5	4,2	8,2	7,8	6,1	3,4	2,0	8,3	6,5	4,2	1,8		88,0
90,0	5,9	7,9	7,9	5,4	4,1	8,1	7,5	6,0	3,2	2,0	7,9	6,2	3,9	1,6		90,0
92,0	4,5	6,8	7,8	5,3	4,1	8,0	7,1	5,9	3,0	1,9	7,5	5,9	3,7	1,4		92,0
94,0	3,2	5,3	7,4	5,3	4,0	7,3	6,8	5,7	2,9	1,8	7,2	5,6	3,6	1,2		94,0
96,0			6,6	5,3	3,9	5,5	6,5	5,4	2,9	1,7	6,9	5,3	3,4	1,0		96,0
98,0					3,8		6,2	5,1	2,9	1,6	6,6	5,0	3,2			98,0
100,0							4,9	2,9	1,5		4,8	3,1				100,0
104,0									1,4				2,8			

Kradata:

Løfteevne i tons

Type:

Liebherr LTM 1500-8.1, 500ton mobilkran

Løfteevne på:

Hovedbom i 83° - 75° - 67° med vipbar gittespids

Arbejds område:

Svingbar i 360°

Afstøtning:

Længde = 9,9m Normal bredde = 9,6m

75% løfteevne i henhold til DIN 15019.2

xx° T	N
50m	91m

Kontravægt i ton	165,0					165,0					165,0				
Bomlængde i m	16,1	26,5	36,9	42,1	47,3	16,1	26,5	36,9	42,1	47,3	16,1	26,5	36,9	42,1	
Jiblængde i m	91,0					91,0					91,0				
Bomvinkel	83°					75°					67°				
Udlæg															
10,0														10,0	
12,0														12,0	
14,0														14,0	
16,0														16,0	
18,0														18,0	
20,0														20,0	
22,0														22,0	
24,0														24,0	
26,0														26,0	
28,0														28,0	
30,0														30,0	
32,0														32,0	
34,0	14,8	14,2												34,0	
36,0	14,3	13,8	12,0											36,0	
38,0	13,8	13,4	11,9	9,6	7,4									38,0	
40,0	13,4	13,0	11,7	9,4	7,2									40,0	
42,0	13,0	12,6	11,5	9,2	7,0									42,0	
44,0	12,5	12,2	11,3	9,0	6,9									44,0	
46,0	12,2	11,9	11,1	8,8	6,7									46,0	
48,0	11,9	11,6	10,9	8,6	6,5	12,0								48,0	
50,0	11,6	11,3	10,7	8,5	6,4	11,7								50,0	
52,0	11,3	11,0	10,5	8,3	6,2	11,4	11,4							52,0	
54,0	11,0	10,7	10,2	8,2	6,0	11,1	11,1							54,0	
56,0	10,7	10,5	10,0	8,0	5,8	10,8	10,9	10,1						56,0	
58,0	10,4	10,3	9,9	7,9	5,7	10,6	10,6	9,9	7,1	4,7				58,0	
60,0	10,2	10,1	9,7	7,7	5,5	10,3	10,4	9,8	6,9	4,5				60,0	
62,0	10,0	9,9	9,5	7,6	5,4	10,1	10,2	9,7	6,7	4,3	10,4			62,0	
64,0	9,8	9,7	9,4	7,4	5,3	9,9	10,0	9,6	6,5	4,2	10,2			64,0	
66,0	9,6	9,6	9,2	7,2	5,2	9,7	9,8	9,4	6,3	4,0	10,0	10,1		66,0	
68,0	9,5	9,4	9,1	7,0	5,1	9,5	9,6	9,2	6,1	3,8	9,8	9,9		68,0	
70,0	9,3	9,3	8,9	6,9	5,0	9,3	9,4	8,8	5,8	3,6	9,6	9,7		70,0	
72,0	9,2	9,1	8,8	6,7	4,9	9,2	9,3	8,5	5,5	3,4	9,4	9,6	7,2	72,0	
74,0	9,0	9,0	8,7	6,5	4,8	9,0	9,1	8,2	5,2	3,2	9,2	9,4	6,8	3,4	74,0
76,0	8,9	8,9	8,5	6,3	4,7	8,9	8,9	7,9	5,0	3,0	9,0	9,2	6,4	3,1	76,0
78,0	8,7	8,7	8,4	6,2	4,6	8,8	8,8	7,6	4,7	2,8	8,9	9,1	6,0	2,9	78,0
80,0	8,6	8,6	8,3	6,0	4,5	8,6	8,7	7,2	4,4	2,6	8,8	8,9	5,6	2,6	80,0
82,0	8,4	8,4	8,2	5,9	4,5	8,5	8,6	6,8	4,2	2,4	8,7	8,8	5,2	2,4	82,0
84,0	8,3	8,3	8,1	5,7	4,4	8,4	8,5	6,4	3,9	2,2	8,6	8,6	4,9	2,2	84,0
86,0	8,2	8,2	8,1	5,6	4,3	8,3	8,4	6,2	3,7	2,1	8,5	8,5	4,5	2,0	86,0
88,0	7,2	8,1	8,0	5,5	4,2	8,2	8,3	6,1	3,4	2,0	8,4	8,3	4,2	1,8	88,0
90,0	5,9	7,9	7,9	5,4	4,1	8,1	8,1	6,0	3,2	2,0	8,3	7,9	3,9	1,6	90,0
92,0	4,5	6,8	7,8	5,3	4,1	8,0	8,0	5,9	3,0	1,9	8,2	7,6	3,7	1,4	92,0
94,0	3,2	5,3	7,8	5,3	4,0	7,3	7,9	5,8	2,9	1,8	8,1	7,2	3,6	1,2	94,0
96,0			6,6	5,3	3,9	5,5	7,9	5,7	2,9	1,7	8,0	6,9	3,4	1,0	96,0
98,0					3,8		7,7	5,6	2,9	1,6	7,7	6,6	3,2		98,0
100,0							5,5	2,9	1,5		6,3	3,1			100,0
														1,4	2,8

LIEBHERR LTM 1500-8.1

TAY3 N 36,9m HOVEDBOM I 83° MED VIPPESPIDS 21,0m TIL 91,0m

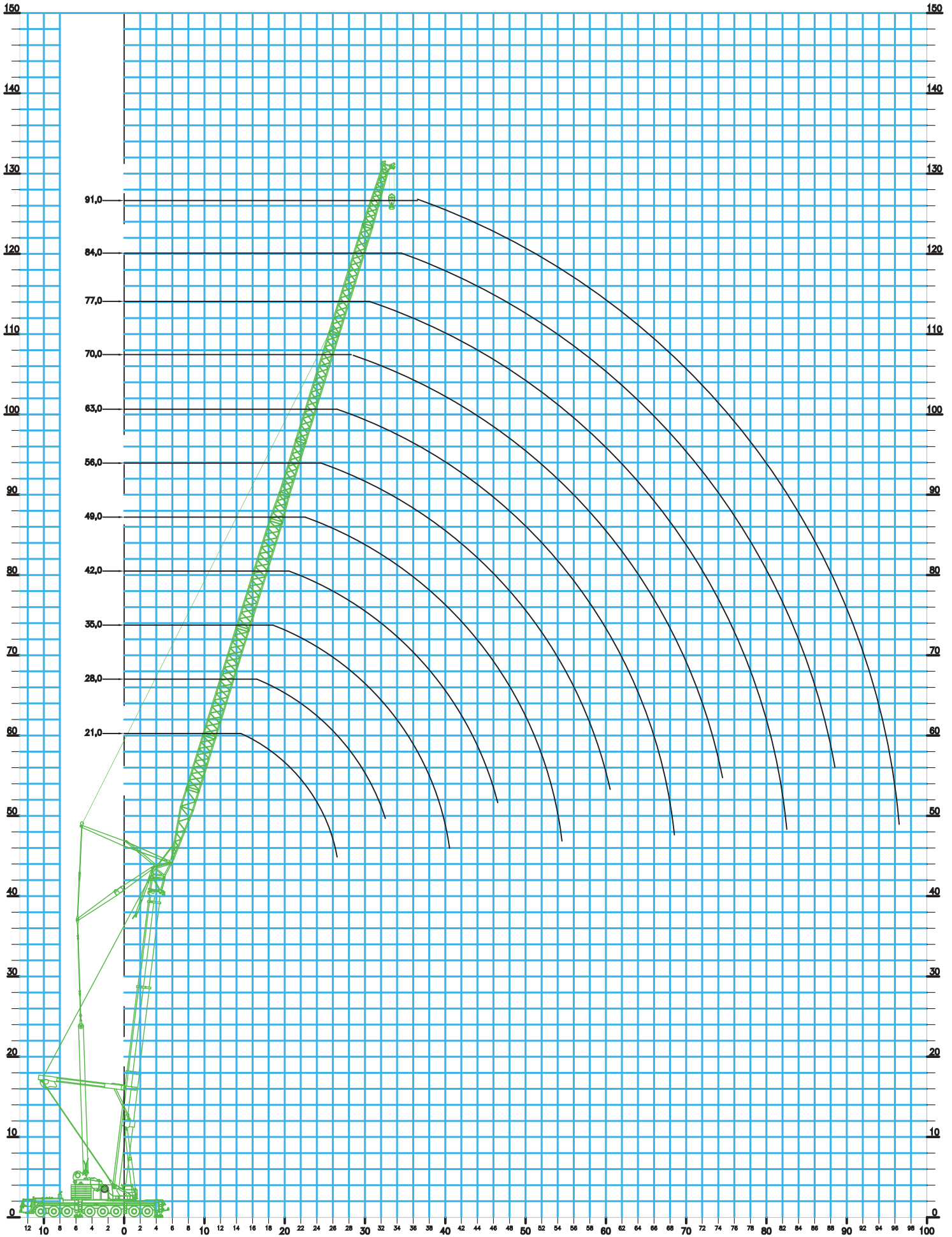

LIEBHERR LTM 1500-8.1

TAY3 N 36,9m HOVEDBOM I 75° MED VIPPESPIDS 21,0m TIL 91,0m

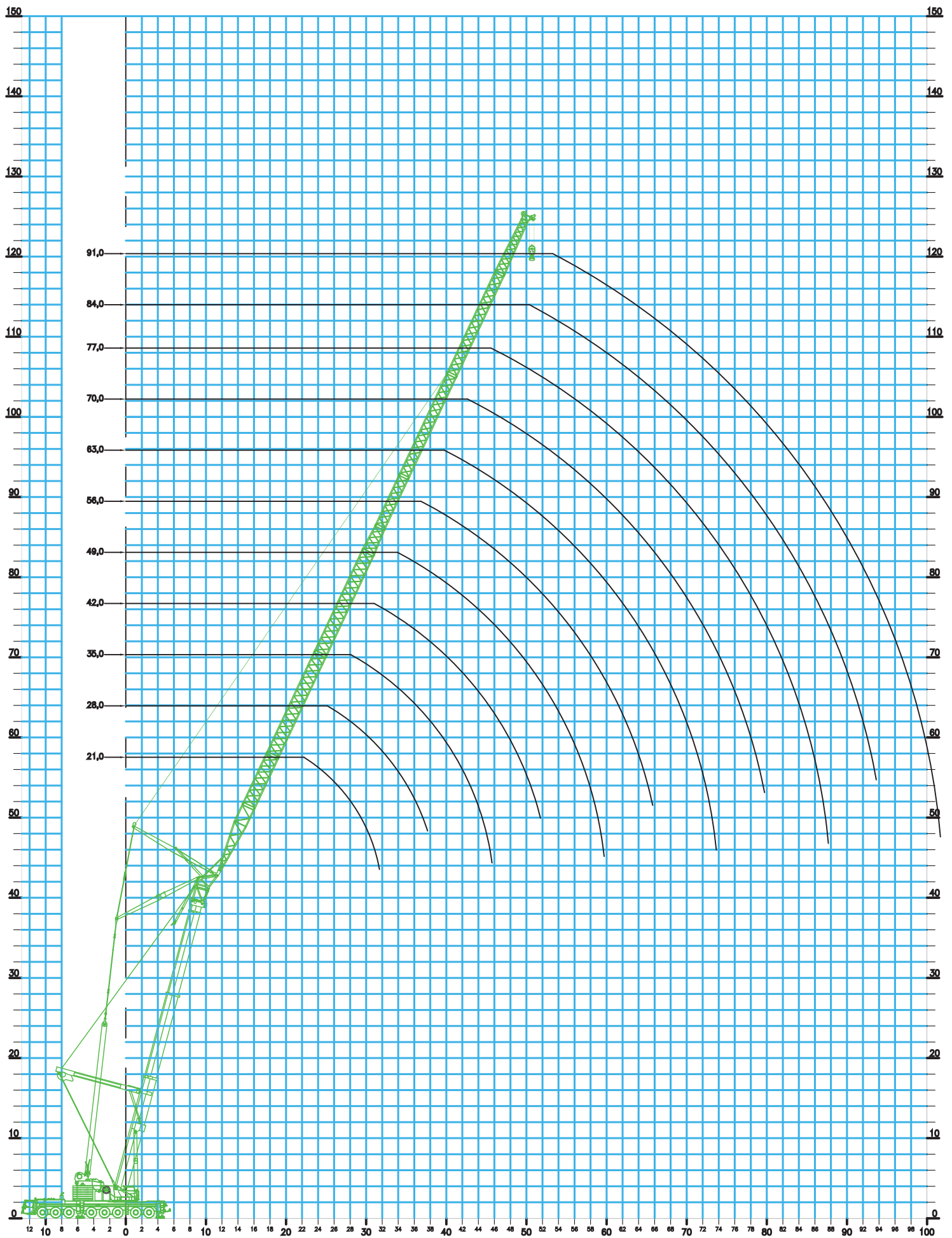

LIEBHERR LTM 1500-8.1

TAY3 N 36,9m HOVEDBOM I 67° MED VIPPESPIDS 21,0m TIL 91,0m

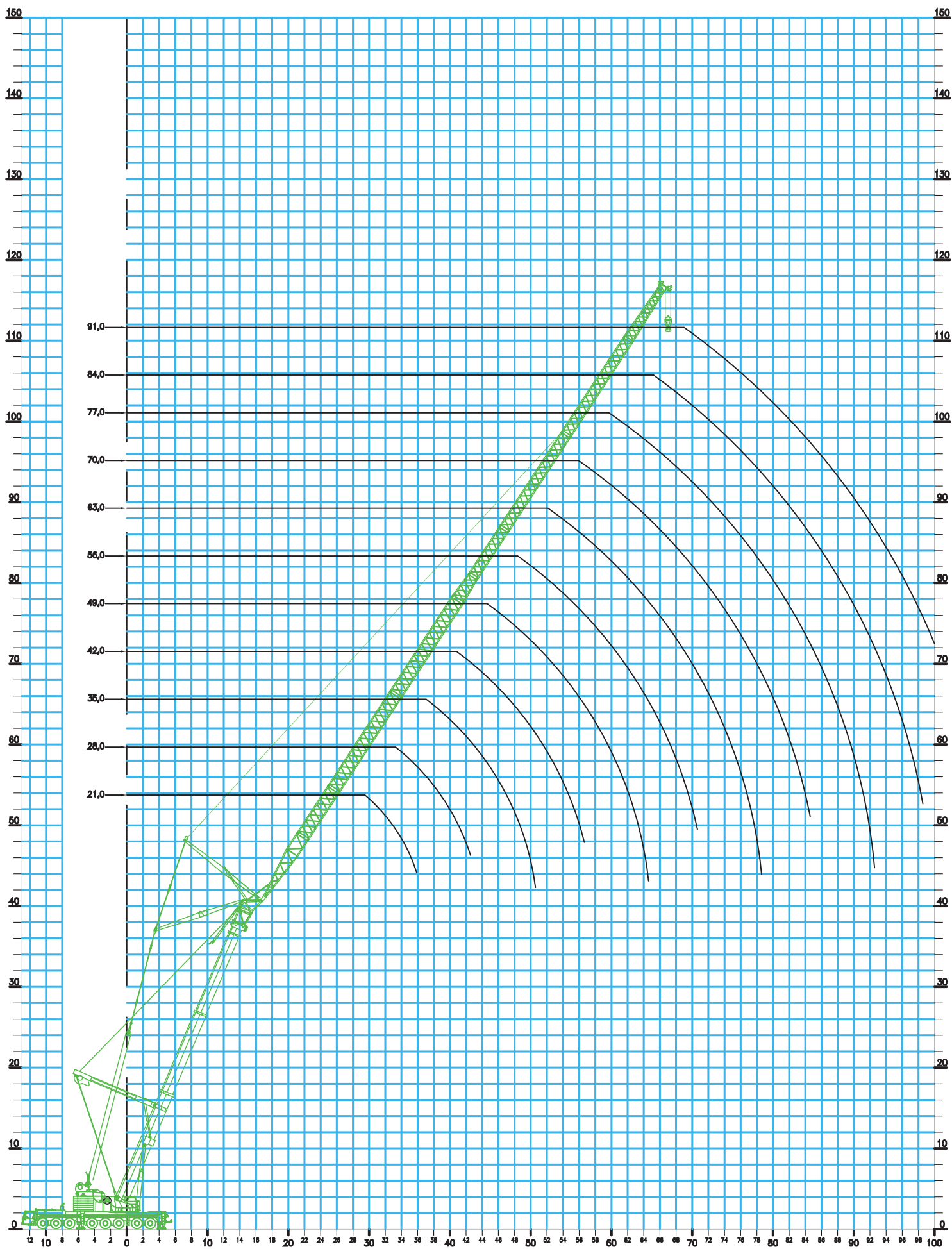

LIEBHERR LTM 1500-8.1

TAY3 N 42,1m HOVEDBOM I 67° MED VIPPESPIDS 21,0m TIL 91,0m

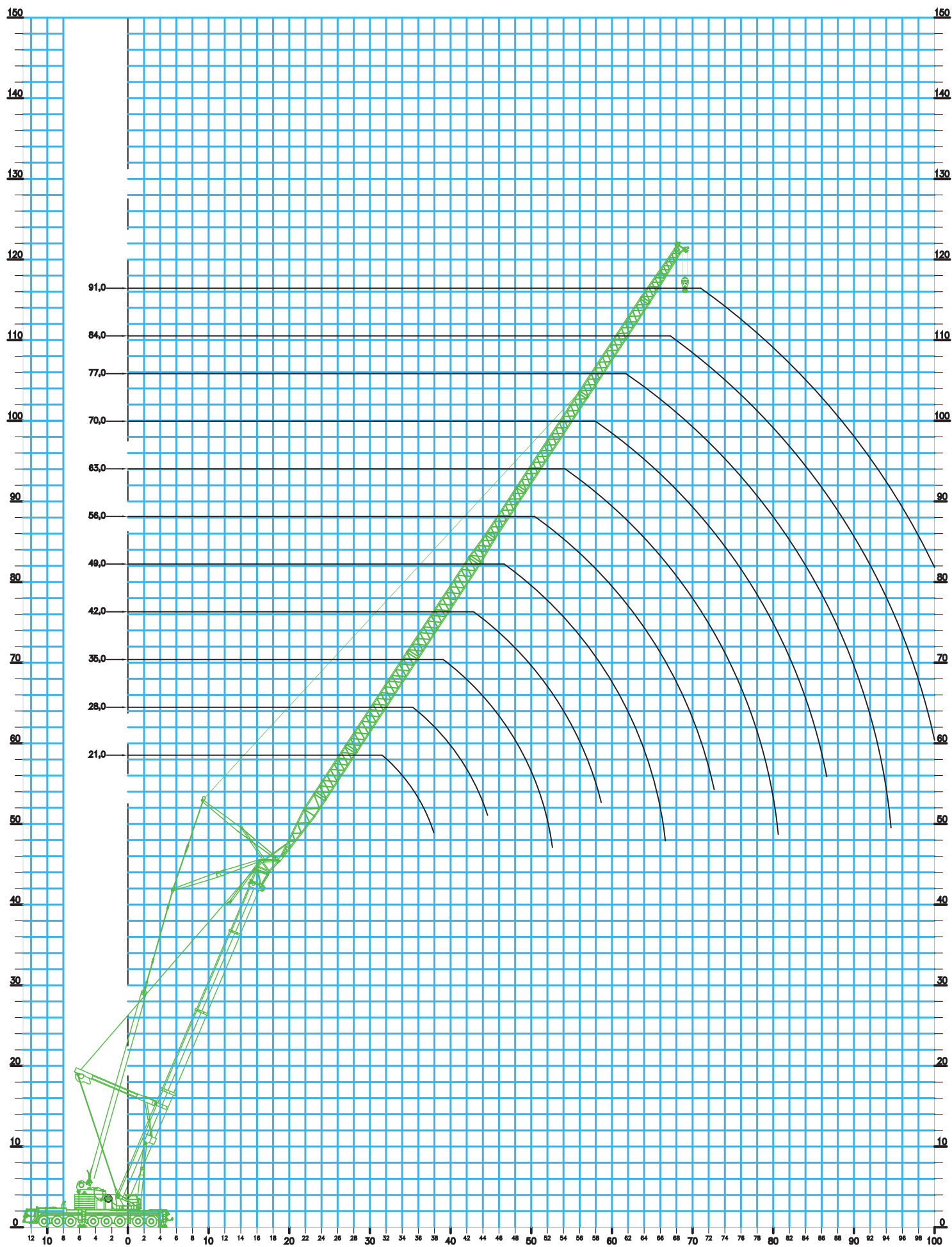

LIEBHERR LTM 1500-8.1

TAY3 N 42,1m HOVEDBOM I 75° MED VIPPESPIDS 21,0m TIL 91,0m

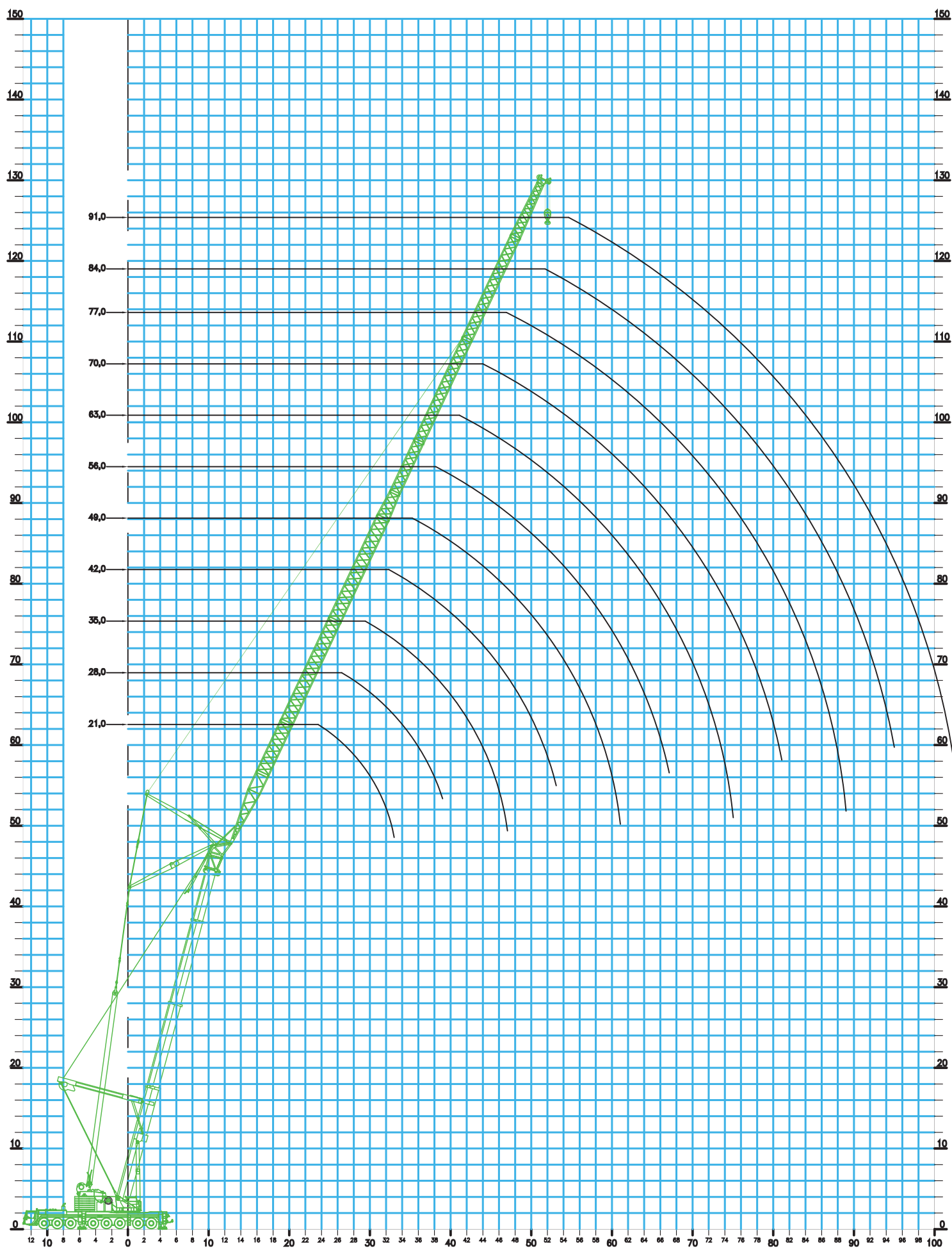

LIEBHERR LTM 1500-8.1

TAY3 N 42,1m HOVEDBOM I 67° MED VIPPESPIDS 21,0m TIL 91,0m

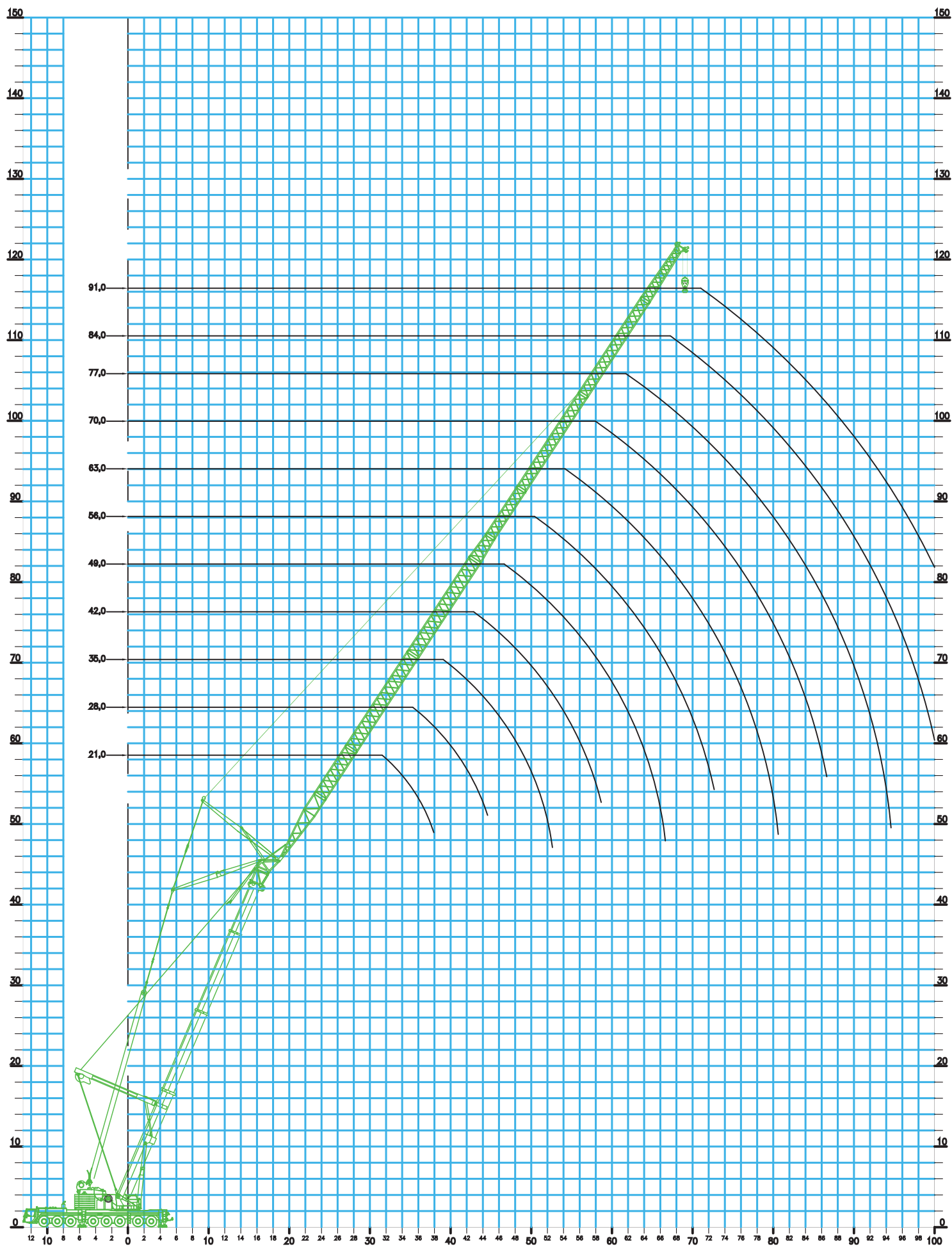

LIEBHERR LTM 1500-8.1

TAY3 N 47,3m HOVEDBOM I 83° MED VIPPESPIDS 21,0m TIL 91,0m

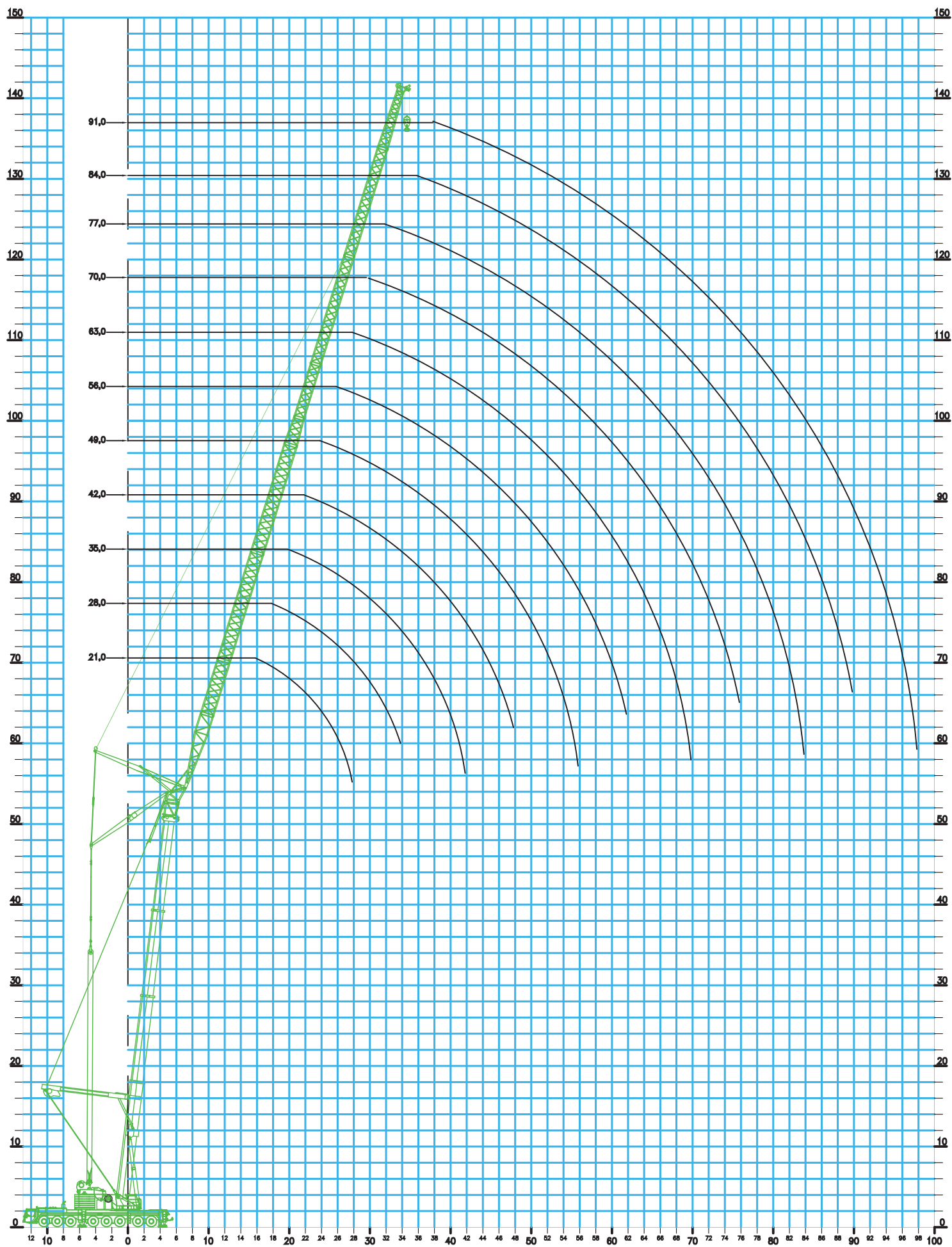

LIEBHERR LTM 1500-8.1

TAY3 N 47,3m HOVEDBOM I 67° MED VIPPESPIDS 21,0m TIL 91,0m

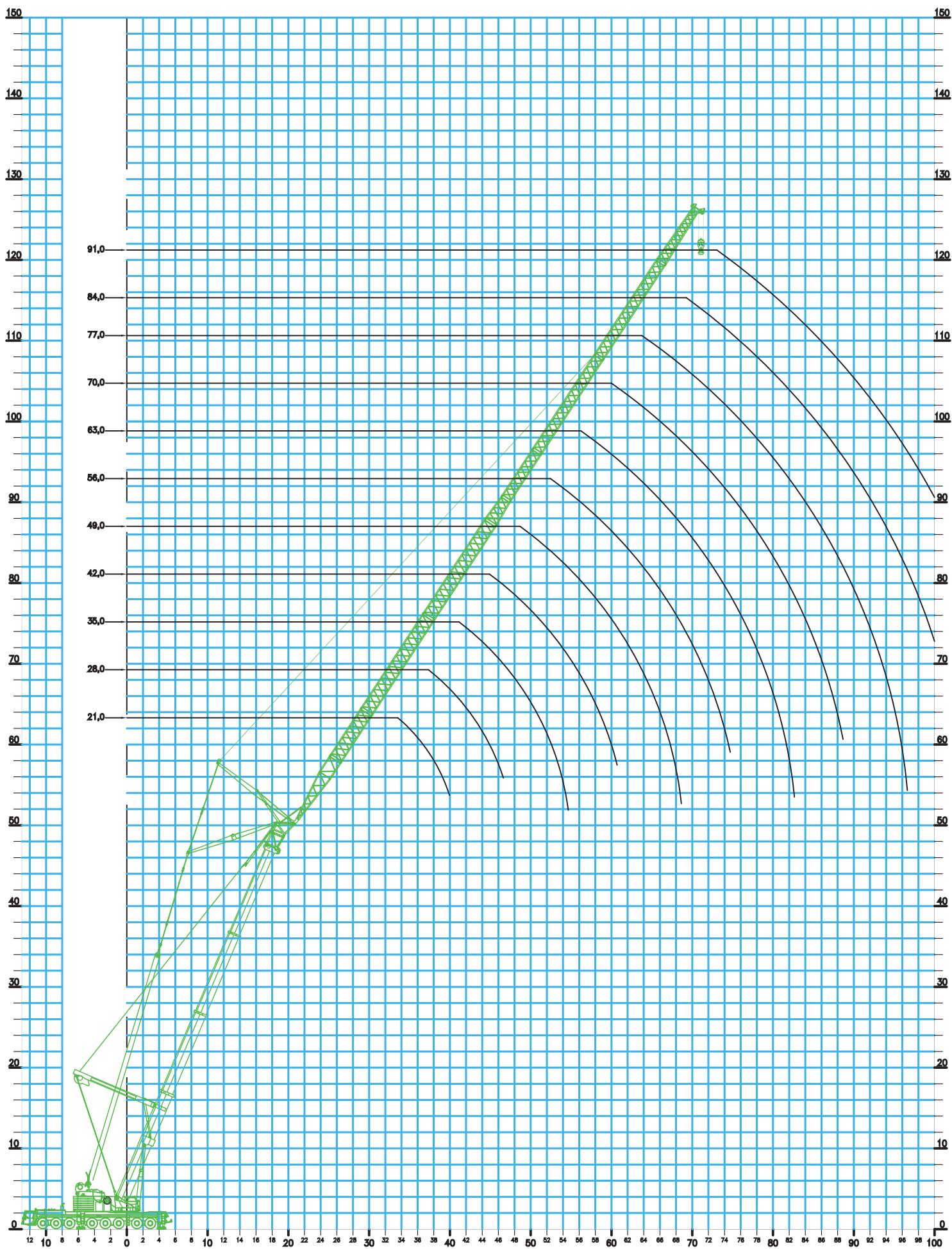

Krandidata:

Løfteevne i tons

Type:

Liebherr LTM 1500-8.1, 500ton mobilkran

Løfteevne på:

Hovedbom med Y-lift i 83° - 75° - 67° med vipbargittespids

Arbejds område:

Svingbar i 360°

Afstøtning:

**Længde = 9,9m Normal bredde = 9,6m
75% løfteevne i henhold til DIN 15019.2**

xx° TAY3	N
Y42° 50m	21m

xx° TAY3S	N
Y42° 50m	21m

Kontravægt i ton	90,0			90,0			90,0			90,0			90,0		
Bomlængde i m	36,9	42,1	47,3	36,9	42,1	47,3	36,9	42,1	47,3	36,9	42,1	47,3	36,9	42,1	47,3
Jiblængde i m	21,0			21,0			21,0			21,0			21,0		
Bomvinkel	83°			75°			67°			83°			75°		

Udlæg

10,0																		10,0	
12,0																			12,0
14,0																			14,0
16,0	83,0	79,0								83,0	78,0								16,0
18,0	74,0	70,0	67,0							73,0	70,0	66,0							18,0
20,0	66,0	64,0	61,0							65,0	63,0	60,0							20,0
22,0	59,0	58,0	55,0							59,0	57,0	55,0							22,0
24,0	54,0	53,0	51,0	47,0						53,0	52,0	50,0	46,5						24,0
26,0	49,0	48,0	47,0	43,0	40,5					48,5	47,5	46,0	42,5	40,0					26,0
28,0			43,5	39,0	37,5	35,5						42,5	39,0	37,0	34,5				28,0
30,0				36,0	35,0	33,0						36,0	34,5	32,0					30,0
32,0				33,5	32,0	31,0	28,5					33,0	31,5	30,0	28,3				32,0
34,0					28,8	26,5	24,7							28,1	26,2	24,5			34,0
36,0						24,6	23,1	21,3						24,4	22,9	20,8			36,0
38,0							21,5	20,0							21,3	19,5			38,0
40,0								18,9								18,4			40,0
42,0																			42,0
44,0																			44,0
46,0																			46,0
48,0																			48,0
50,0																			50,0
52,0																			52,0
54,0																			54,0
56,0																			56,0
58,0																			58,0
60,0																			60,0
62,0																			62,0
64,0																			64,0
66,0																			66,0
68,0																			68,0
70,0																			70,0
72,0																			72,0
74,0																			74,0
76,0																			76,0
78,0																			78,0
80,0																			80,0
82,0																			82,0
84,0																			84,0
86,0																			86,0
88,0																			88,0
90,0																			90,0
92,0																			92,0
94,0																			94,0
96,0																			96,0
98,0																			98,0
100,0																			100,0

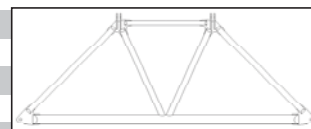

Krandata:

Løfteevne i tons

Type:

Liebherr LTM 1500-8.1, 500ton mobilkran

Løfteevne på:

Hovedbom med Y-lift i 83° - 75° - 67° med vipbargittespids

Arbejds område:

Svingbar i 360°

Afstøtning:

Længde = 9,9m Normal bredde = 9,6m**75% løfteevne i henhold til DIN 15019.2**

xx° TAY3	N
Y42° 50m	21m

xx° TAY3S	N
Y42° 50m	21m

Kontravægt i ton	105,0			105,0			105,0			105,0			105,0			105,0		
Bomlængde i m	36,9	42,1	47,3	36,9	42,1	47,3	36,9	42,1	47,3	36,9	42,1	47,3	36,9	42,1	47,3	36,9	42,1	47,3
Jiblængde i m	21,0			21,0			21,0			21,0			21,0			21,0		
Bomvinkel	83°			75°			67°			83°			75°			67°		

Udlæg

10,0																				10,0
12,0																				12,0
14,0																				14,0
16,0	88,0	85,0								87,0	86,0									16,0
18,0	78,0	76,0	72,0							77,0	76,0	73,0								18,0
20,0	69,0	68,0	67,0							69,0	68,0	66,0								20,0
22,0	63,0	61,0	61,0							62,0	61,0	60,0								22,0
24,0	57,0	56,0	55,0	50,0						56,0	55,0	54,0	50,0							24,0
26,0	52,0	51,0	50,0	46,0	44,5					52,0	51,0	49,5	45,5	44,0						26,0
28,0			46,0	42,0	40,5	39,5						45,5	41,5	40,0	39,0					28,0
30,0				39,0	37,5	36,5							38,5	37,0	36,0					30,0
32,0				36,0	35,0	34,0	31,5						35,5	34,5	33,0	31,0				32,0
34,0						31,5	29,1	27,6							31,0	28,9	27,3			34,0
36,0							27,2	25,7	24,6						27,0	25,5	24,2			36,0
38,0								24,0	22,9							23,8	22,6			38,0
40,0									21,5								21,1			40,0
42,0																				42,0
44,0																				44,0
46,0																				46,0
48,0																				48,0
50,0																				50,0
52,0																				52,0
54,0																				54,0
56,0																				56,0
58,0																				58,0
60,0																				60,0
62,0																				62,0
64,0																				64,0
66,0																				66,0
68,0																				68,0
70,0																				70,0
72,0																				72,0
74,0																				74,0
76,0																				76,0
78,0																				78,0
80,0																				80,0
82,0																				82,0
84,0																				84,0
86,0																				86,0
88,0																				88,0
90,0																				90,0
92,0																				92,0
94,0																				94,0
96,0																				96,0
98,0																				98,0
100,0																				100,0

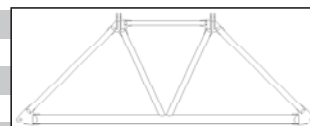

Kranda: **Løfteevne i tons**
 Type: **Liebherr LTM 1500-8.1, 500ton mobilkran**
 Løfteevne på: **Hovedbom med Y-lift i 83° - 75° - 67° med vipbargittespids**
 Arbejds område: **Svingbar i 360°**
 Afstøtning: **Længde = 9,9m Normal bredde = 9,6m**
75% løfteevne i henhold til DIN 15019.2

xx° TAY3	N
Y42° 50m	28m

xx° TAY3S	N
Y42° 50m	28m

Kontravægt i ton	75,0			75,0			75,0			75,0			75,0			75,0		
Bomlængde i m	36,9	42,1	47,3	36,9	42,1	47,3	36,9	42,1	47,3	36,9	42,1	47,3	36,9	42,1	47,3	36,9	42,1	47,3
Jiblængde i m	28,0			28,0			28,0			28,0			28,0			28,0		
Bomvinkel	83°			75°			67°			83°			75°			67°		

Udlæg																														
10,0																		10,0												
12,0																		12,0												
14,0																		14,0												
16,0																		16,0												
18,0	63,0	60,0															63,0	59,0	18,0											
20,0	57,0	54,0	51,0															56,0	53,0	50,0	20,0									
22,0	52,0	49,0	46,5															51,0	48,5	46,0	22,0									
24,0	47,5	44,5	42,5															47,0	44,0	42,0	24,0									
26,0	43,5	41,0	39,0	36,0															43,0	40,5	38,5	35,5	26,0							
28,0	40,5	38,0	36,5	33,0	30,5															40,0	37,5	36,0	32,5	30,0	28,0					
30,0	37,5	35,5	34,0	30,5	28,4	26,3															37,0	35,0	33,5	30,5	27,9	25,7	30,0			
32,0	35,0	33,0	31,5	28,6	26,4	24,5															34,5	33,0	31,0	28,3	26,0	24,0	32,0			
34,0		31,0	29,7	26,8	24,7	22,9															31,0	29,2	26,4	24,3	22,4	34,0				
36,0				25,1	23,1	21,4	19,9															24,8	22,8	21,0	19,7	36,0				
38,0					23,7	21,8	20,1	18,7	16,5															23,4	21,4	19,7	18,5	16,5	38,0	
40,0						20,6	19,0	17,6	15,5	13,7															20,2	18,6	17,4	15,3	13,5	40,0
42,0							18,0	16,6	14,6	12,9															17,6	16,4	14,4	12,7	42,0	
44,0								15,7	13,8	12,1															15,5	13,6	11,9	44,0		
46,0									13,0	11,4															12,8	11,2	46,0			
48,0										10,8															10,6	48,0				
50,0																		50,0												
52,0																		52,0												
54,0																		54,0												
56,0																		56,0												
58,0																		58,0												
60,0																		60,0												
62,0																		62,0												
64,0																		64,0												
66,0																		66,0												
68,0																		68,0												
70,0																		70,0												
72,0																		72,0												
74,0																		74,0												
76,0																		76,0												
78,0																		78,0												
80,0																		80,0												
82,0																		82,0												
84,0																		84,0												
86,0																		86,0												
88,0																		88,0												
90,0																		90,0												
92,0																		92,0												
94,0																		94,0												
96,0																		96,0												
98,0																		98,0												
100,0																		100,0												

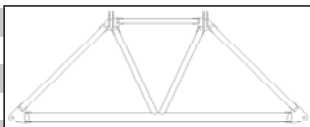

Krandata:

Løfteevne i tons

Type:

Liebherr LTM 1500-8.1, 500ton mobilkran

Løfteevne på:

Hovedbom med Y-lift i 83° - 75° - 67° med vipbargittespids

Arbejds område:

Svingbar i 360°

Afstøtning:

Længde = 9,9m Normal bredde = 9,6m**75% løfteevne i henhold til DIN 15019.2**

xx° TAY3	N
Y42° 50m	28m

xx° TAY3S	N
Y42° 50m	28m

Kontravægt i ton	105,0			105,0			105,0			105,0			105,0			105,0		
Bomlængde i m	36,9	42,1	47,3	36,9	42,1	47,3	36,9	42,1	47,3	36,9	42,1	47,3	36,9	42,1	47,3	36,9	42,1	47,3
Jiblængde i m	28,0			28,0			28,0			28,0			28,0			28,0		
Bomvinkel	83°			75°			67°			83°			75°			67°		

Udlæg

10,0																				10,0
12,0																				12,0
14,0																				14,0
16,0																				16,0
18,0	77,0	74,0								76,0	74,0									18,0
20,0	69,0	67,0	64,0							68,0	67,0	64,0								20,0
22,0	62,0	61,0	59,0							61,0	60,0	58,0								22,0
24,0	56,0	55,0	54,0							56,0	55,0	53,0								24,0
26,0	51,0	50,0	49,5	45,0						51,0	50,0	49,0	44,5							26,0
28,0	47,0	46,0	45,5	41,5	40,0					47,0	46,0	45,0	41,0	39,5						28,0
30,0	43,5	42,5	42,0	38,0	37,0	35,5				43,5	42,5	41,5	38,0	36,5	35,0					30,0
32,0	40,5	39,5	39,0	35,5	34,0	33,0				40,0	39,0	38,5	35,0	33,5	32,5					32,0
34,0		37,0	36,0	33,0	31,5	30,5					36,5	36,0	32,5	31,5	30,0					34,0
36,0				30,5	29,5	28,5	26,4						30,5	29,2	28,2	26,2				36,0
38,0				28,7	27,7	26,7	24,7	23,3					28,4	27,3	26,3	24,5	23,1			38,0
40,0					26,0	25,1	23,1	21,1	20,5					25,6	24,7	23,0	21,6	20,3		40,0
42,0						23,6	21,7	20,4	19,3						23,2	21,6	20,2	19,1		42,0
44,0							20,4	19,2	18,1							20,3	19,0	17,9		44,0
46,0								18,1	17,0								17,9	16,8		46,0
48,0									16,0									15,9		48,0
50,0																				50,0
52,0																				52,0
54,0																				54,0
56,0																				56,0
58,0																				58,0
60,0																				60,0
62,0																				62,0
64,0																				64,0
66,0																				66,0
68,0																				68,0
70,0																				70,0
72,0																				72,0
74,0																				74,0
76,0																				76,0
78,0																				78,0
80,0																				80,0
82,0																				82,0
84,0																				84,0
86,0																				86,0
88,0																				88,0
90,0																				90,0
92,0																				92,0
94,0																				94,0
96,0																				96,0
98,0																				98,0
100,0																				100,0

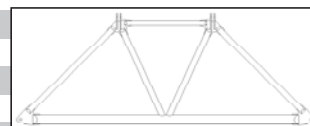

Krandata:

Løfteevne i tons

Type:

Liebherr LTM 1500-8.1, 500ton mobilkran

Løfteevne på:

Hovedbom med Y-lift i 83° - 75° - 67° med vipbargittespids

Arbejds område:

Svingbar i 360°

Afstøtning:

Længde = 9,9m Normal bredde = 9,6m**75% løfteevne i henhold til DIN 15019.2**

xx° TAY3	N
Y42° 50m	28m

xx° TAY3S	N
Y42° 50m	28m

Kontravægt i ton	165,0			165,0			165,0			165,0			165,0			165,0		
Bomlængde i m	36,9	42,1	47,3	36,9	42,1	47,3	36,9	42,1	47,3	36,9	42,1	47,3	36,9	42,1	47,3	36,9	42,1	47,3
Jiblængde i m	28,0			28,0			28,0			28,0			28,0			28,0		
Bomvinkel	83°			75°			67°			83°			75°			67°		

Udlæg

10,0																				10,0
12,0																				12,0
14,0																				14,0
16,0																				16,0
18,0	80,0	75,0							84,0	78,0										18,0
20,0	74,0	69,0	64,0						77,0	72,0	68,0									20,0
22,0	69,0	64,0	60,0						71,0	67,0	63,0									22,0
24,0	64,0	60,0	56,0						66,0	62,0	59,0									24,0
26,0	61,0	57,0	52,0	55,0					61,0	59,0	55,0	55,0								26,0
28,0	57,0	54,0	49,5	51,0	49,0				56,0	55,0	52,0	51,0	49,0							28,0
30,0	52,0	52,0	48,0	47,5	46,0	42,5			52,0	51,0	50,0	47,0	45,5	44,0						30,0
32,0	49,0	48,0	46,5	44,0	43,0	39,5			48,5	47,5	47,0	43,5	42,5	41,5						32,0
34,0		45,0	44,5	41,0	40,0	37,5				44,5	44,0	41,0	39,5	38,5						34,0
36,0				38,5	37,5	36,0	34,5					38,5	37,0	36,0	34,5					36,0
38,0					36,5	35,5	34,5	32,5	31,0				36,0	35,0	34,0	32,0	31,0			38,0
40,0						33,5	32,5	30,5	29,3	28,1				33,0	32,0	30,5	29,1	27,9		40,0
42,0							30,5	28,9	27,6	26,5					30,5	28,7	27,4	26,3		42,0
44,0								27,3	26,1	25,1						27,1	25,9	24,8		44,0
46,0									24,7	23,7							24,6	23,5		46,0
48,0										22,5								22,3		48,0
50,0																				50,0
52,0																				52,0
54,0																				54,0
56,0																				56,0
58,0																				58,0
60,0																				60,0
62,0																				62,0
64,0																				64,0
66,0																				66,0
68,0																				68,0
70,0																				70,0
72,0																				72,0
74,0																				74,0
76,0																				76,0
78,0																				78,0
80,0																				80,0
82,0																				82,0
84,0																				84,0
86,0																				86,0
88,0																				88,0
90,0																				90,0
92,0																				92,0
94,0																				94,0
96,0																				96,0
98,0																				98,0
100,0																				100,0

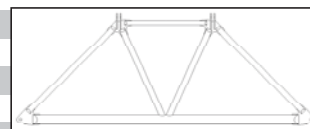

Kranda:

Løfteevne i tons

Type:

Liebherr LTM 1500-8.1, 500ton mobilkran

Løfteevne på:

Hovedbom med Y-lift i 83° - 75° - 67° med vipbargittespids

Arbejds område:

Svingbar i 360°

Afstøtning:

**Længde = 9,9m Normal bredde = 9,6m
75% løfteevne i henhold til DIN 15019.2**

xx° TAY3	N
Y42° 50m	35m

xx° TAY3S	N
Y42° 50m	35m

Kontravægt i ton	75,0			75,0			75,0			75,0			75,0			75,0		
Bomlængde i m	36,9	42,1	47,3	36,9	42,1	47,3	36,9	42,1	47,3	36,9	42,1	47,3	36,9	42,1	47,3	36,9	42,1	47,3
Jiblængde i m	35,0			35,0			35,0			35,0			35,0			35,0		
Bomvinkel	83°			75°			67°			83°			75°			67°		

Udlæg

10,0																					10,0	
12,0																						12,0
14,0																						14,0
16,0																						16,0
18,0																						18,0
20,0	55,0	51,0								54,0	51,0											20,0
22,0	49,5	46,5	44,5							48,5	46,0	44,0										22,0
24,0	45,0	43,0	40,5							44,5	42,5	40,0										24,0
26,0	41,5	39,5	37,5							41,0	39,0	37,0										26,0
28,0	38,5	36,5	34,5							38,0	36,0	34,0										28,0
30,0	36,0	34,0	32,5	29,2						35,0	33,5	32,0	28,5									30,0
32,0	33,5	31,5	30,0	27,1	25,0					33,0	31,0	29,7	26,5	24,5								32,0
34,0	31,5	29,6	28,3	25,3	23,3	21,5				31,0	29,3	27,8	24,7	22,9	21,1							34,0
36,0	29,4	27,8	26,6	23,7	21,8	20,2				28,9	27,5	26,1	23,2	21,4	19,7							36,0
38,0	27,7	26,3	25,0	22,3	20,5	18,9				27,3	25,9	24,6	21,8	20,1	18,5							38,0
40,0	25,9	24,9	23,7	21,0	19,3	17,8	16,3			25,5	24,5	23,3	20,5	18,9	17,4	15,9						40,0
42,0			22,5	19,9	18,2	16,8	15,4	13,4				22,1	19,4	17,8	16,4	15,0	13,2					42,0
44,0				18,8	17,2	15,8	14,5	12,6	11,0				18,3	16,9	15,5	14,1	12,4	10,8				44,0
46,0				17,9	16,3	15,0	13,7	11,9	10,3				17,4	16,0	14,6	13,3	11,7	10,1				46,0
48,0					14,2	12,9	11,2	9,7							13,9	12,6	11,0	9,5				48,0
50,0						12,3	10,6	9,2								11,9	10,4	9,0				50,0
52,0							10,0	8,6								9,9	8,5					52,0
54,0								8,2									8,0					54,0
56,0																						56,0
58,0																						58,0
60,0																						60,0
62,0																						62,0
64,0																						64,0
66,0																						66,0
68,0																						68,0
70,0																						70,0
72,0																						72,0
74,0																						74,0
76,0																						76,0
78,0																						78,0
80,0																						80,0
82,0																						82,0
84,0																						84,0
86,0																						86,0
88,0																						88,0
90,0																						90,0
92,0																						92,0
94,0																						94,0
96,0																						96,0
98,0																						98,0
100,0																						100,0

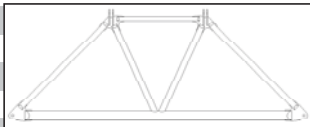

Kranda:

Løfteevne i tons

Type:

Liebherr LTM 1500-8.1, 500ton mobilkran

Løfteevne på:

Hovedbom med Y-lift i 83° - 75° - 67° med vipbargittespids

Arbejds område:

Svingbar i 360°

Afstøtning:

Længde = 9,9m Normal bredde = 9,6m

75% løfteevne i henhold til DIN 15019.2

xx° TAY3	N
Y42° 50m	35m

xx° TAY3S	N
Y42° 50m	35m

Kontravægt i ton	90,0			90,0			90,0			90,0			90,0			90,0		
Bomlængde i m	36,9	42,1	47,3	36,9	42,1	47,3	36,9	42,1	47,3	36,9	42,1	47,3	36,9	42,1	47,3	36,9	42,1	47,3
Jiblængde i m	35,0			35,0			35,0			35,0			35,0			35,0		
Bomvinkel	83°			75°			67°			83°			75°			67°		

Udlæg

10,0																			10,0
12,0																			12,0
14,0																			14,0
16,0																			16,0
18,0																			18,0
20,0	61,0	58,0							61,0	58,0									20,0
22,0	56,0	53,0	51,0						55,0	53,0	50,0								22,0
24,0	51,0	48,5	46,5						50,0	48,0	46,0								24,0
26,0	47,0	45,0	43,0						46,5	44,5	42,5								26,0
28,0	43,5	41,5	39,5						43,0	41,0	39,0								28,0
30,0	40,5	38,5	37,0	34,0					40,0	38,0	36,5	33,5							30,0
32,0	37,5	36,0	34,5	31,5	29,4				37,0	35,5	34,0	31,0	29,0						32,0
34,0	34,5	34,0	32,5	29,6	27,5	25,7			34,0	33,5	32,0	29,0	27,1	25,2					34,0
36,0	32,5	31,5	30,5	27,6	25,8	24,1			32,0	31,0	30,0	27,1	25,4	23,7					36,0
38,0	30,0	29,4	28,8	25,7	24,3	22,7			29,8	29,1	28,4	25,3	23,9	22,3					38,0
40,0	28,3	27,5	27,0	24,0	22,9	21,4	20,0		27,9	27,3	26,7	23,6	22,6	21,0	19,6				40,0
42,0			25,4	22,6	21,5	20,2	18,7	16,9			25,0	22,1	21,2	19,8	18,4	16,7			42,0
44,0				21,2	20,2	19,2	17,6	15,9	14,3			20,8	19,9	18,8	17,3	15,7	14,1		44,0
46,0				20,0	19,0	18,2	16,5	15,1	13,5			19,6	18,8	17,8	16,2	14,9	13,3		46,0
48,0						17,2	15,6	14,3	12,8				16,9	15,3	14,1	12,6			48,0
50,0							14,7	13,5	12,1					14,4	13,4	11,9			50,0
52,0								12,8	11,5						12,6	11,3			52,0
54,0									10,9							10,7			54,0
56,0																			56,0
58,0																			58,0
60,0																			60,0
62,0																			62,0
64,0																			64,0
66,0																			66,0
68,0																			68,0
70,0																			70,0
72,0																			72,0
74,0																			74,0
76,0																			76,0
78,0																			78,0
80,0																			80,0
82,0																			82,0
84,0																			84,0
86,0																			86,0
88,0																			88,0
90,0																			90,0
92,0																			92,0
94,0																			94,0
96,0																			96,0
98,0																			98,0
100,0																			100,0

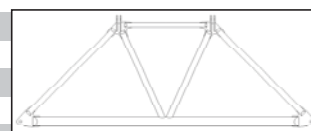

Kradata:

Løfteevne i tons

Type:

Liebherr LTM 1500-8.1, 500ton mobilkran

Løfteevne på:

Hovedbom med Y-lift i 83° - 75° - 67° med vipbargittespids

Arbejds område:

Svingbar i 360°

Afstøtning:

**Længde = 9,9m Normal bredde = 9,6m
75% løfteevne i henhold til DIN 15019.2**

xx° TAY3	N
Y42° 50m	42m

xx° TAY3S	N
Y42° 50m	42m

Kontravægt i ton	75,0			75,0			75,0			75,0			75,0			75,0		
Bomlængde i m	36,9	42,1	47,3	36,9	42,1	47,3	36,9	42,1	47,3	36,9	42,1	47,3	36,9	42,1	47,3	36,9	42,1	47,3
Jiblængde i m	42,0			42,0			42,0			42,0			42,0			42,0		
Bomvinkel	83°			75°			67°			83°			75°			67°		

Udlæg

10,0																	10,0											
12,0																	12,0											
14,0																	14,0											
16,0																	16,0											
18,0																	18,0											
20,0																	20,0											
22,0	47,5	45,0											47,0	44,5	22,0													
24,0	43,5	41,0	39,0											43,0	40,5	38,0	24,0											
26,0	40,0	38,0	36,0											39,5	37,5	35,0	26,0											
28,0	37,0	35,0	33,5											36,5	34,5	32,5	28,0											
30,0	34,5	32,5	31,0											34,0	32,0	30,0	30,0											
32,0	32,0	30,5	29,0											31,5	30,0	28,2	32,0											
34,0	30,0	28,4	27,1	24,2											29,5	28,1	26,4	23,6	34,0									
36,0	28,2	26,7	25,5	22,6	20,7	19,2											27,7	26,3	24,8	22,0	20,4	18,4	36,0					
38,0	26,6	25,1	24,0	21,2	19,4	18,0											26,0	24,8	23,3	20,7	19,1	17,2	38,0					
40,0	25,1	23,7	22,6	20,0	18,3	16,9											24,6	23,4	22,0	19,4	17,9	16,2	40,0					
42,0	23,7	22,4	21,4	18,8	17,2	15,9											23,3	22,1	20,8	18,3	16,9	15,2	42,0					
44,0	22,4	21,3	20,3	17,8	16,2	15,0	13,5											22,1	21,0	19,7	17,3	15,9	14,3	13,1	44,0			
46,0	21,1	20,2	19,3	16,9	15,4	14,1	12,7	11,0											20,8	20,0	18,7	16,4	15,0	13,5	12,3	10,8	46,0	
48,0	19,3		18,4	16,0	14,5	13,4	12,0	10,3	8,9											19,0	17,8	15,5	14,2	12,8	11,6	10,1	8,4	48,0
50,0	15,2			13,8	12,7	11,3	9,7	8,3											14,8	13,5	12,1	11,0	9,5	7,9	50,0			
52,0	14,5				13,1	12,0	10,7	9,2	7,8											14,1	12,8	11,4	10,4	9,0	7,4	52,0		
54,0	12,5					11,4	10,2	8,6	7,4											12,2	10,9	9,8	8,5	6,9	54,0			
56,0	10,9						9,7	8,2	6,9											10,4	9,3	8,0	6,5	56,0				
58,0	9,2							7,7	6,5											8,9	7,6	6,1	58,0					
60,0	7,3								6,1											7,2	5,8	60,0						
62,0	5,8																			5,4	62,0							
64,0																		64,0										
66,0																		66,0										
68,0																		68,0										
70,0																		70,0										
72,0																		72,0										
74,0																		74,0										
76,0																		76,0										
78,0																		78,0										
80,0																		80,0										
82,0																		82,0										
84,0																		84,0										
86,0																		86,0										
88,0																		88,0										
90,0																		90,0										
92,0																		92,0										
94,0																		94,0										
96,0																		96,0										
98,0																		98,0										
100,0																		100,0										

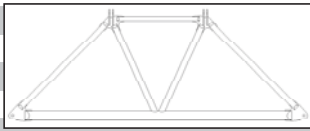

Krandidata:

Løfteevne i tons

Type:

Liebherr LTM 1500-8.1, 500ton mobilkran

Løfteevne på:

Hovedbom med Y-lift i 83° - 75° - 67° med vipbargittespids

Arbejds område:

Svingbar i 360°

Afstøtning:

**Længde = 9,9m Normal bredde = 9,6m
75% løfteevne i henhold til DIN 15019.2**

xx° TAY3	N
Y42° 50m	42m

xx° TAY3S	N
Y42° 50m	42m

Kontravægt i ton	90,0			90,0			90,0			90,0			90,0			90,0		
Bomlængde i m	36,9	42,1	47,3	36,9	42,1	47,3	36,9	42,1	47,3	36,9	42,1	47,3	36,9	42,1	47,3	36,9	42,1	47,3
Jiblængde i m	42,0			42,0			42,0			42,0			42,0			42,0		
Bomvinkel	83°			75°			67°			83°			75°			67°		

Udlæg

10,0																				10,0
12,0																				12,0
14,0																				14,0
16,0																				16,0
18,0																				18,0
20,0																				20,0
22,0	54,0	51,0								53,0	51,0									22,0
24,0	49,5	47,0	45,0							48,5	46,5	44,0								24,0
26,0	45,5	43,0	41,5							45,0	43,0	40,5								26,0
28,0	42,0	40,0	38,5							41,5	39,5	37,5								28,0
30,0	39,0	37,0	35,5							38,5	37,0	35,0								30,0
32,0	36,5	35,0	33,5							36,0	34,5	32,5								32,0
34,0	34,0	32,5	31,5	28,4						33,5	32,0	30,5	27,8							34,0
36,0	32,0	30,5	29,4	26,6	24,7	23,1				31,5	30,5	28,7	26,0	24,3	22,3					36,0
38,0	29,7	28,9	27,7	25,1	23,2	21,7				29,3	28,6	27,0	24,5	22,8	20,9					38,0
40,0	27,8	27,1	26,2	23,5	21,9	20,4				27,4	26,8	25,5	23,1	21,5	19,7					40,0
42,0	26,1	25,4	24,8	22,1	20,6	19,3				25,7	25,2	24,2	21,6	20,3	18,6					42,0
44,0	24,6	23,9	23,5	20,7	19,5	18,2	16,9			24,2	23,7	23,0	20,3	19,2	17,6	16,4				44,0
46,0	23,2	22,6	22,1	19,5	18,5	17,3	15,9	14,1		22,8	22,3	21,6	19,1	18,2	16,6	15,5	13,9			46,0
48,0		21,3	20,9	18,4	17,5	16,4	15,0	13,3	11,9		21,1	20,4	18,0	17,2	15,8	14,7	13,2	11,4		48,0
50,0				17,4	16,5	15,6	14,1	12,6	11,2				17,0	16,2	15,0	13,8	12,5	10,8		50,0
52,0				16,4	15,6	14,8	13,3	12,0	10,6				16,1	15,3	14,3	13,0	11,8	10,2		52,0
54,0					14,7	14,1	12,6	11,4	10,1					14,5	13,6	12,3	11,2	9,6		54,0
56,0						13,3	11,9	10,8	9,5						12,9	11,6	10,7	9,1		56,0
58,0							11,3	10,3	9,1							11,0	10,1	8,7		58,0
60,0								9,7	8,6								9,6	8,2		60,0
62,0									8,2										7,8	62,0
64,0																				64,0
66,0																				66,0
68,0																				68,0
70,0																				70,0
72,0																				72,0
74,0																				74,0
76,0																				76,0
78,0																				78,0
80,0																				80,0
82,0																				82,0
84,0																				84,0
86,0																				86,0
88,0																				88,0
90,0																				90,0
92,0																				92,0
94,0																				94,0
96,0																				96,0
98,0																				98,0
100,0																				100,0

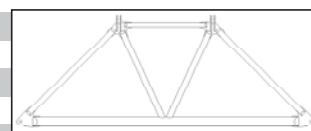

Krandidata:

Løfteevne i tons

Type:

Liebherr LTM 1500-8.1, 500ton mobilkran

Løfteevne på:

Hovedbom med Y-lift i 83° - 75° - 67° med vipbargittespids

Arbejds område:

Svingbar i 360°

Afstøtning:

**Længde = 9,9m Normal bredde = 9,6m
75% løfteevne i henhold til DIN 15019.2**

xx° TAY3	N
Y42° 50m	49m

xx° TAY3S	N
Y42° 50m	49m

Kontravægt i ton	90,0			90,0			90,0			90,0			90,0			90,0		
Bomlængde i m	36,9	42,1	47,3	36,9	42,1	47,3	36,9	42,1	47,3	36,9	42,1	47,3	36,9	42,1	47,3	36,9	42,1	47,3
Jiblængde i m	49,0			49,0			49,0			49,0			49,0			49,0		
Bomvinkel	83°			75°			67°			83°			75°			67°		

Udlæg

10,0																				10,0	
12,0																				12,0	
14,0																				14,0	
16,0																				16,0	
18,0																				18,0	
20,0																				20,0	
22,0																				22,0	
24,0		47,0								47,0										24,0	
26,0		43,0	41,0	39,0						43,5	41,5	39,5								26,0	
28,0		40,0	38,0	36,0						40,5	38,5	36,5								28,0	
30,0		37,0	35,5	33,5						37,5	36,0	34,0								30,0	
32,0		34,5	33,0	31,5						35,0	33,5	32,0								32,0	
34,0		32,5	31,0	29,3						32,5	31,5	29,8								34,0	
36,0		30,5	29,1	27,5	24,8					30,5	29,5	27,9	25,2							36,0	
38,0		28,6	27,4	25,9	23,3	21,7				28,9	27,7	26,3	23,6	22,1						38,0	
40,0		26,9	25,9	24,5	21,9	20,4	18,7			27,1	26,2	24,8	22,2	20,8	19,1					40,0	
42,0		25,2	24,5	23,1	20,7	19,3	17,6			25,4	24,8	23,5	21,0	19,6	17,9					42,0	
44,0		23,7	23,2	21,9	19,5	18,2	16,6			23,9	23,4	22,3	19,8	18,5	16,9					44,0	
46,0		22,3	21,8	20,8	18,5	17,2	15,6			22,5	22,1	21,2	18,7	17,5	16,0					46,0	
48,0		21,1	20,6	19,8	17,4	16,3	14,8	13,7		21,3	20,8	20,1	17,6	16,6	15,1	13,8				48,0	
50,0		19,9	19,5	18,8	16,4	15,5	14,0	12,9	11,5		20,1	19,7	19,1	16,6	15,8	14,4	13,1	11,7		50,0	
52,0		18,9	18,4	17,8	15,5	14,7	13,3	12,2	10,9	9,3		19,0	18,6	18,1	15,7	15,0	13,6	12,4	11,0	9,4	52,0
54,0		17,9	17,5	16,9	14,6	14,0	12,6	11,6	10,3	8,7		18,1	17,7	17,1	14,8	14,2	13,0	11,7	10,4	8,9	54,0
56,0				16,0	13,9	13,2	12,0	11,0	9,7	8,2				16,3	14,1	13,4	12,3	11,1	9,9	8,4	56,0
58,0					13,1	12,5	11,5	10,4	9,2	7,8					13,3	12,7	11,8	10,5	9,4	7,9	58,0
60,0					12,5	11,9	10,9	9,8	8,7	7,3					12,7	12,1	11,2	9,9	8,9	7,5	60,0
62,0							10,5	9,3	8,3	6,9						10,7	9,4	8,4	7,1		62,0
64,0								8,8	7,9	6,5							8,9	8,0	6,7		64,0
66,0									7,5	6,2								7,6	6,3		66,0
68,0										5,9									6,0		68,0
70,0																					70,0
72,0																					72,0
74,0																					74,0
76,0																					76,0
78,0																					78,0
80,0																					80,0
82,0																					82,0
84,0																					84,0
86,0																					86,0
88,0																					88,0
90,0																					90,0
92,0																					92,0
94,0																					94,0
96,0																					96,0
98,0																					98,0
100,0																					100,0

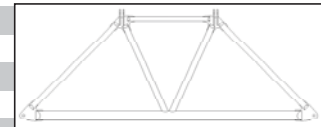

Krandidata:

Løfteevne i tons

Type:

Liebherr LTM 1500-8.1, 500ton mobilkran

Løfteevne på:

Hovedbom med Y-lift i 83° - 75° - 67° med vipbargittespids

Arbejds område:

Svingbar i 360°

Afstøtning:

**Længde = 9,9m Normal bredde = 9,6m
75% løfteevne i henhold til DIN 15019.2**

xx° TAY3	N
Y42° 50m	49m

xx° TAY3S	N
Y42° 50m	49m

Kontravægt i ton	165,0			165,0			165,0			165,0			165,0			165,0		
Bomlængde i m	36,9	42,1	47,3	36,9	42,1	47,3	36,9	42,1	47,3	36,9	42,1	47,3	36,9	42,1	47,3	36,9	42,1	47,3
Jiblængde i m	49,0			49,0			49,0			49,0			49,0			49,0		
Bomvinkel	83°			75°			67°			83°			75°			67°		

Udlæg

10,0																			10,0	
12,0																			12,0	
14,0																			14,0	
16,0																			16,0	
18,0																			18,0	
20,0																			20,0	
22,0																			22,0	
24,0		50,0								54,0									24,0	
26,0		49,5	45,5	41,0						53,0	49,5	45,5							26,0	
28,0		48,5	44,0	40,0						52,0	48,0	44,0							28,0	
30,0		47,0	43,0	38,5						50,0	46,5	42,5							30,0	
32,0		44,5	41,5	37,5						46,5	44,5	41,0							32,0	
34,0		42,5	39,5	36,0						43,5	42,5	39,5							34,0	
36,0		40,5	38,0	35,0	36,5					41,0	40,0	38,0	36,0						36,0	
38,0		38,5	36,5	33,5	34,5	33,5				38,5	38,0	36,5	34,0	33,0					38,0	
40,0		36,5	35,0	32,5	32,5	31,5	29,5			36,0	35,5	35,0	32,0	31,0	30,0				40,0	
42,0		34,5	34,0	31,0	30,5	29,6	28,1			34,0	33,5	33,0	30,0	29,3	28,3				42,0	
44,0		32,5	32,0	30,5	28,8	28,0	26,8			32,5	32,0	31,0	28,5	27,7	26,7				44,0	
46,0		31,0	30,5	29,6	27,2	26,5	25,6			30,5	30,0	29,5	27,0	26,2	25,2				46,0	
48,0		29,3	28,9	28,3	25,8	25,1	24,2	22,5		29,1	28,7	28,0	25,6	24,9	23,9	22,3			48,0	
50,0		27,9	27,5	26,9	24,5	23,9	23,0	21,3	20,4	27,7	27,3	26,6	24,3	23,6	22,7	21,2	20,2		50,0	
52,0		26,6	26,2	25,6	23,3	22,7	21,8	20,3	19,4	18,3	26,4	26,0	25,4	23,1	22,4	21,5	20,1	19,2	18,1	52,0
54,0		22,3	25,0	24,4	22,2	21,6	20,8	19,3	18,4	17,3	22,3	24,8	24,2	22,0	21,4	20,5	19,1	18,3	17,2	54,0
56,0				23,1	21,2	20,6	19,8	18,3	17,5	16,5			22,9	21,0	20,4	19,5	18,2	17,4	16,3	56,0
58,0					20,2	19,7	18,9	17,5	16,7	15,7				20,0	19,4	18,6	17,3	16,5	15,5	58,0
60,0						19,4	18,8	18,0	16,7	15,9	14,9				19,2	18,6	17,8	16,6	15,8	60,0
62,0								17,3	15,9	15,2	14,2					17,0	15,8	15,0	14,1	62,0
64,0									15,2	14,5	13,6						15,1	14,4	13,5	64,0
66,0										13,9	13,0							13,7	12,9	66,0
68,0											12,4								12,3	68,0
70,0																				70,0
72,0																				72,0
74,0																				74,0
76,0																				76,0
78,0																				78,0
80,0																				80,0
82,0																				82,0
84,0																				84,0
86,0																				86,0
88,0																				88,0
90,0																				90,0
92,0																				92,0
94,0																				94,0
96,0																				96,0
98,0																				98,0
100,0																				100,0

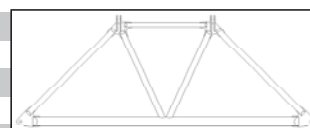

Kradata:

Løfteevne i tons

Type:

Liebherr LTM 1500-8.1, 500ton mobilkran

Løfteevne på:

Hovedbom med Y-lift i 83° - 75° - 67° med vipbargittespids

Arbejds område:

Svingbar i 360°

Afstøtning:

**Længde = 9,9m Normal bredde = 9,6m
75% løfteevne i henhold til DIN 15019.2**

xx° TAY3	N
Y42° 50m	56m

xx° TAY3S	N
Y42° 50m	56m

Kontravægt i ton	75,0			75,0			75,0			75,0			75,0			75,0		
Bomlængde i m	36,9	42,1	47,3	36,9	42,1	47,3	36,9	42,1	47,3	36,9	42,1	47,3	36,9	42,1	47,3	36,9	42,1	47,3
Jiblængde i m	56,0			56,0			56,0			56,0			56,0			56,0		
Bomvinkel	83°			75°			67°			83°			75°			67°		

Udlæg

10,0																	10,0				
12,0																	12,0				
14,0																	14,0				
16,0																	16,0				
18,0																	18,0				
20,0																	20,0				
22,0																	22,0				
24,0																	24,0				
26,0																	26,0				
28,0				36,5			33,5			31,5			30,0			28,0					
30,0	34,0	32,5	30,5				31,5	29,4	27,9							30,0					
32,0	31,5	30,0	28,4				29,1	27,4	26,0							32,0					
34,0	29,4	28,1	26,5				27,2	25,6	24,3							34,0					
36,0	27,5	26,3	24,7				25,5	23,9	22,8							36,0					
38,0	25,7	24,6	23,2				23,9	22,5	21,4							38,0					
40,0	24,2	23,1	21,8				22,5	21,1	20,1	17,4							40,0				
42,0	22,8	21,8	20,5	17,7				21,2	19,9	18,9	16,4	14,7				42,0					
44,0	21,5	20,5	19,3	16,7	15,4				20,1	18,8	17,9	15,4	13,8	12,6			44,0				
46,0	20,3	19,4	18,2	15,7	14,4	12,9				19,0	17,8	16,9	14,5	13,0	11,8			46,0			
48,0	19,2	18,4	17,3	14,8	13,6	12,1				18,0	16,9	16,0	13,7	12,2	11,1			48,0			
50,0	18,2	17,4	16,4	13,9	12,8	11,4				17,1	16,0	15,2	12,9	11,5	10,4			50,0			
52,0	17,3	16,6	15,5	13,2	12,1	10,7				16,3	15,2	14,5	12,2	10,9	9,8	8,6			52,0		
54,0	16,5	15,8	14,8	12,5	11,4	10,1	8,8				15,5	14,5	13,7	11,6	10,3	9,3	8,1	6,5	54,0		
56,0	15,7	15,0	14,0	11,8	10,8	9,6	8,2	7,0				14,8	13,8	13,1	11,0	9,7	8,7	7,6	6,1	4,9	56,0
58,0	15,0	14,3	13,4	11,2	10,2	9,0	7,7	6,5	5,1	14,8	13,8	13,1	11,0	9,7	8,7	7,6	6,1	4,9	58,0		
60,0	14,3	13,7	12,8	10,6	9,7	8,5	7,3	6,1	4,7	14,1	13,2	12,5	10,4	9,2	8,2	7,1	5,7	4,5	60,0		
62,0	13,6	13,1	12,2	10,1	9,2	8,1	6,8	5,7	4,3	13,4	12,6	11,9	9,9	8,7	7,8	6,7	5,3	4,2	62,0		
64,0		12,6	11,7	9,6	8,7	7,6	6,4	5,3	4,0		12,1	11,4	9,4	8,3	7,4	6,3	4,9	3,6	64,0		
66,0				9,2	8,3	7,2	6,0	5,0	3,7				9,0	7,8	7,0	5,9	4,6	3,3	66,0		
68,0				8,8	7,9	6,8	5,7	4,7	3,4				8,6	7,5	6,6	5,6	4,3	3,0	68,0		
70,0					7,5	6,5	5,4	4,4	3,1					7,1	6,2	5,3	4,0	2,7	70,0		
72,0						6,2	5,1	4,1	2,9						5,9	5,0	3,7	2,5	72,0		
74,0							4,8	3,8	2,6							4,7	3,5	2,3	74,0		
76,0								3,5	2,4								3,2	2,1	76,0		
78,0									2,2										78,0		
80,0																			80,0		
82,0																			82,0		
84,0																			84,0		
86,0																			86,0		
88,0																			88,0		
90,0																			90,0		
92,0																			92,0		
94,0																			94,0		
96,0																			96,0		
98,0																			98,0		
100,0																			100,0		

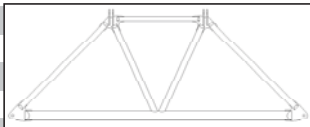

Kradata:

Løfteevne i tons

Type:

Liebherr LTM 1500-8.1, 500ton mobilkran

Løfteevne på:

Hovedbom med Y-lift i 83° - 75° - 67° med vipbargittespids

Arbejds område:

Svingbar i 360°

Afstøtning:

Længde = 9,9m Normal bredde = 9,6m

75% løfteevne i henhold til DIN 15019.2

xx° TAY3	N
Y42° 50m	56m

xx° TAY3S	N
Y42° 50m	56m

Kontravægt i ton	90,0			90,0			90,0			90,0			90,0			90,0		
Bomlængde i m	36,9	42,1	47,3	36,9	42,1	47,3	36,9	42,1	47,3	36,9	42,1	47,3	36,9	42,1	47,3	36,9	42,1	47,3
Jiblængde i m	56,0			56,0			56,0			56,0			56,0			56,0		
Bomvinkel	83°			75°			67°			83°			75°			67°		

Udlæg

10,0																			10,0
12,0																			12,0
14,0																			14,0
16,0																			16,0
18,0																			18,0
20,0																			20,0
22,0																			22,0
24,0																			24,0
26,0	38,0	35,5	33,0							41,5									26,0
28,0	36,0	34,5	33,0							38,5	36,5	35,0							28,0
30,0	33,5	32,5	30,5							36,0	34,0	32,5							30,0
32,0	31,5	30,5	28,7							33,5	31,5	30,0							32,0
34,0	29,6	28,5	27,0							31,5	29,6	28,3							34,0
36,0	27,9	26,8	25,4							29,4	27,8	26,5							36,0
38,0	26,3	25,3	23,9	21,3						27,6	26,1	25,0							38,0
40,0	24,9	23,9	22,6	20,0	18,7					26,1	24,6	23,6	21,0						40,0
42,0	23,5	22,6	21,4	18,9	17,6	16,1				24,6	23,3	22,3	19,7	18,1					42,0
44,0	22,1	21,5	20,3	17,9	16,7	15,2				23,3	22,0	21,1	18,6	17,0	15,7				44,0
46,0	20,8	20,4	19,3	16,9	15,8	14,3				21,9	20,9	20,0	17,6	16,1	14,8				46,0
48,0	19,7	19,3	18,4	16,0	15,0	13,6				20,6	19,9	19,0	16,7	15,2	14,0				48,0
50,0	18,6	18,2	17,5	15,2	14,2	12,9	11,5			19,5	18,9	18,1	15,8	14,4	13,2				50,0
52,0	17,6	17,3	16,7	14,4	13,5	12,2	10,9	9,6		18,4	17,8	17,2	15,0	13,6	12,5	11,4			52,0
54,0	16,7	16,4	15,9	13,6	12,8	11,6	10,3	9,1	7,6	17,5	16,9	16,4	14,2	12,9	11,9	10,8	9,2		54,0
56,0	15,9	15,6	15,0	12,9	12,2	11,0	9,8	8,6	7,2	16,6	16,0	15,6	13,4	12,3	11,3	10,2	8,7	7,5	56,0
58,0	15,1	14,8	14,3	12,2	11,6	10,5	9,3	8,1	6,7	15,7	15,2	14,8	12,7	11,7	10,7	9,6	8,2	7,0	58,0
60,0		14,1	13,6	11,5	11,0	10,0	8,8	7,7	6,3	15,0	14,4	14,1	12,0	11,1	10,2	9,1	7,7	6,6	60,0
62,0				11,0	10,4	9,5	8,3	7,3	6,0		13,7	13,4	11,4	10,6	9,7	8,7	7,3	6,2	62,0
64,0				10,4	9,9	9,1	7,9	6,9	5,6				10,8	10,0	9,2	8,2	6,9	5,8	64,0
66,0				9,4	8,7	7,4	6,5	5,3					10,3	9,5	8,8	7,8	6,5	5,5	66,0
68,0					8,3	7,0	6,2	5,0						9,0	8,4	7,3	6,2	5,1	68,0
70,0						6,6	5,9	4,7							8,0	6,9	5,8	4,8	70,0
72,0							5,6	4,4								6,6	5,5	4,5	72,0
74,0								4,1									5,3	4,3	74,0
76,0																		4,0	76,0
78,0																			78,0
80,0																			80,0
82,0																			82,0
84,0																			84,0
86,0																			86,0
88,0																			88,0
90,0																			90,0
92,0																			92,0
94,0																			94,0
96,0																			96,0
98,0																			98,0
100,0																			100,0

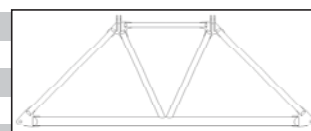

Kradata:

Løfteevne i tons

Type:

Liebherr LTM 1500-8.1, 500ton mobilkran

Løfteevne på:

Hovedbom med Y-lift i 83° - 75° - 67° med vipbargittespids

Arbejds område:

Svingbar i 360°

Afstøtning:

**Længde = 9,9m Normal bredde = 9,6m
75% løfteevne i henhold til DIN 15019.2**

xx° TAY3	N
Y42° 50m	63m

xx° TAY3S	N
Y42° 50m	63m

Kontravægt i ton	90,0			90,0			90,0			90,0			90,0			90,0		
Bomlængde i m	36,9	42,1	47,3	36,9	42,1	47,3	36,9	42,1	47,3	36,9	42,1	47,3	36,9	42,1	47,3	36,9	42,1	47,3
Jiblængde i m	63,0						63,0						63,0					
Bomvinkel	83°			75°			67°			83°			75°			67°		

Udlæg

10,0																			10,0
12,0																			12,0
14,0																			14,0
16,0																			16,0
18,0																			18,0
20,0																			20,0
22,0																			22,0
24,0																			24,0
26,0																			26,0
28,0	32,0									35,0									28,0
30,0	31,5	29,3	25,7							34,5	33,0	31,0							30,0
32,0	31,0	29,0	25,7							32,5	30,5	28,9							32,0
34,0	30,5	28,7	25,7							30,5	28,7	27,1							34,0
36,0	28,8	27,3	25,7							28,5	27,0	25,4							36,0
38,0	27,1	25,7	24,3							26,8	25,4	23,9							38,0
40,0	25,6	24,2	22,9							25,3	23,9	22,5							40,0
42,0	24,2	22,9	21,6	19,3						23,9	22,6	21,2	19,0						42,0
44,0	22,9	21,6	20,4	18,2	16,6					22,6	21,4	20,1	17,9	16,3					44,0
46,0	21,7	20,5	19,4	17,2	15,7	14,2				21,5	20,3	19,0	16,9	15,4	13,8				46,0
48,0	20,6	19,5	18,4	16,3	14,8	13,4				20,4	19,2	18,0	16,0	14,5	13,0				48,0
50,0	19,4	18,5	17,5	15,4	14,0	12,6				19,2	18,3	17,1	15,2	13,7	12,3				50,0
52,0	18,4	17,6	16,6	14,6	13,3	11,9				18,2	17,4	16,3	14,4	13,0	11,6				52,0
54,0	17,4	16,8	15,8	13,9	12,6	11,3				17,2	16,6	15,5	13,6	12,3	11,0				54,0
56,0	16,5	15,9	15,1	13,2	11,9	10,7	9,7			16,3	15,7	14,8	13,0	11,7	10,4	9,5			56,0
58,0	15,6	15,1	14,4	12,5	11,3	10,1	9,1	7,7		15,5	14,9	14,1	12,3	11,1	9,8	9,0	7,5		58,0
60,0	14,8	14,3	13,8	11,8	10,8	9,6	8,6	7,2		14,7	14,2	13,5	11,7	10,5	9,3	8,5	7,1		60,0
62,0	14,1	13,6	13,1	11,2	10,3	9,1	8,2	6,8	5,4	14,0	13,4	12,9	11,0	10,0	8,8	8,1	6,7	5,3	62,0
64,0	13,4	13,0	12,5	10,6	9,8	8,6	7,7	6,4	5,1	13,3	12,8	12,3	10,5	9,5	8,4	7,6	6,3	4,9	64,0
66,0	12,8	12,3	11,9	10,1	9,3	8,2	7,3	6,0	4,7	12,7	12,2	11,7	9,9	9,1	8,0	7,2	5,9	4,6	66,0
68,0	12,2	11,8	11,3	9,6	8,9	7,8	6,9	5,7	4,4	12,1	11,6	11,1	9,4	8,7	7,6	6,8	5,5	4,3	68,0
70,0		10,8	9,1	8,4	7,4	6,6	5,3	4,1			10,6	8,9	8,2	7,2	6,5	5,2	4,0		70,0
72,0			8,6	8,0	7,1	6,2	5,0	3,8				8,5	7,8	6,8	6,1	4,9	3,7		72,0
74,0				8,2	7,6	6,7	5,9	4,7	3,5			8,1	7,4	6,5	5,8	4,6	3,4		74,0
76,0					6,4	5,5	4,5	3,3					6,2	5,5	4,3	3,2			76,0
78,0						5,2	4,2	3,1						5,1	4,1	2,9			78,0
80,0							4,0	2,8							3,9	2,7			80,0
82,0								2,6								2,5			82,0
84,0																			84,0
86,0																			86,0
88,0																			88,0
90,0																			90,0
92,0																			92,0
94,0																			94,0
96,0																			96,0
98,0																			98,0
100,0																			100,0

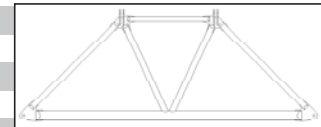

Kradata:

Løfteevne i tons

Type:

Liebherr LTM 1500-8.1, 500ton mobilkran

Løfteevne på:

Hovedbom med Y-lift i 83° - 75° - 67° med vipbargittespids

Arbejds område:

Svingbar i 360°

Afstøtning:

**Længde = 9,9m Normal bredde = 9,6m
75% løfteevne i henhold til DIN 15019.2**

xx° TAY3	N
Y42° 50m	70m

xx° TAY3S	N
Y42° 50m	70m

Kontravægt i ton	75,0			75,0			75,0			75,0			75,0			75,0		
Bomlængde i m	36,9	42,1	47,3	36,9	42,1	47,3	36,9	42,1	47,3	36,9	42,1	47,3	36,9	42,1	47,3	36,9	42,1	47,3
Jiblængde i m	70,0			70,0			70,0			70,0			70,0					
Bomvinkel	83°			75°			67°			83°			75°			67°		

Udlæg

10,0																		10,0		
12,0																		12,0		
14,0																		14,0		
16,0																		16,0		
18,0																		18,0		
20,0																		20,0		
22,0																		22,0		
24,0																		24,0		
26,0																		26,0		
28,0																		28,0		
30,0	25,1																26,6	30,0		
32,0	24,3	23,3															25,7	25,3	32,0	
34,0	23,5	22,8	20,3														24,8	23,6	22,4	34,0
36,0	22,7	22,2	20,3													23,5	22,0	20,9	36,0	
38,0	22,0	21,4	20,0												22,1	20,7	19,6	38,0		
40,0	21,3	20,1	18,8											20,7	19,4	18,4	40,0			
42,0	20,1	18,9	17,7										19,5	18,2	17,3	42,0				
44,0	19,0	17,8	16,7									18,4	17,2	16,3	44,0					
46,0	18,0	16,8	15,7	13,5								17,4	16,2	15,4	12,9	46,0				
48,0	17,0	15,9	14,9	12,7	11,3							16,4	15,3	14,6	12,1	10,7	48,0			
50,0	16,1	15,1	14,1	12,0	10,6	9,3						15,6	14,5	13,8	11,4	10,0	9,0	50,0		
52,0	15,3	14,3	13,3	11,3	10,0	8,7					14,8	13,7	13,0	10,7	9,4	8,4	52,0			
54,0	14,5	13,6	12,6	10,6	9,4	8,1				14,0	13,0	12,3	10,1	8,8	7,8	54,0				
56,0	13,8	12,9	12,0	10,1	8,9	7,6			13,3	12,3	11,7	9,5	8,3	7,3	56,0					
58,0	13,1	12,3	11,4	9,5	8,3	7,2		12,7	11,7	11,1	9,0	7,8	6,9	58,0						
60,0	12,5	11,7	10,8	9,0	7,9	6,7	5,7		12,1	11,1	10,6	8,5	7,3	6,4	5,3	60,0				
62,0	11,9	11,1	10,3	8,5	7,4	6,3	5,3	4,0		11,5	10,6	10,0	8,0	6,8	6,0	4,9	3,5	62,0		
64,0	11,4	10,6	9,8	8,0	7,0	5,9	4,9	3,6		10,9	10,1	9,5	7,6	6,4	5,6	4,5	3,2	64,0		
66,0	10,9	10,1	9,3	7,6	6,6	5,5	4,6	3,3	2,1		10,5	9,6	9,1	7,1	6,0	5,3	4,2	2,9	1,9	66,0
68,0	10,4	9,6	8,9	7,2	6,2	5,2	4,3	3,0	1,8		10,0	9,2	8,6	6,7	5,7	4,9	3,9	2,6	1,7	68,0
70,0	10,0	9,2	8,5	6,8	5,8	4,8	3,9	2,8	1,6		9,6	8,8	8,2	6,4	5,3	4,6	3,6	2,3	1,4	70,0
72,0	9,5	8,8	8,1	6,5	5,5	4,5	3,7	2,5	1,3		9,2	8,4	7,8	6,0	5,0	4,3	3,3	2,1	1,2	72,0
74,0	9,0	8,4	7,7	6,1	5,2	4,2	3,4	2,2	1,1		8,7	8,0	7,5	5,7	4,7	4,0	3,0	1,8	1,0	74,0
76,0		8,1	7,4	5,8	4,9	4,0	3,1	2,0			7,7	7,2	5,4	4,4	3,7	2,8	1,6			76,0
78,0				5,5	4,6	3,7	2,9	1,8					5,1	4,2	3,5	2,5	1,4			78,0
80,0				5,2	4,3	3,4	2,6	1,6					4,9	3,9	3,2	2,3	1,2			80,0
82,0					4,1	3,2	2,4	1,4						3,7	3,0	2,1	1,0			82,0
84,0						3,0	2,2	1,2							2,8	1,9			84,0	
86,0							2,0	1,0								1,7			86,0	
88,0																			88,0	
90,0																			90,0	
92,0																			92,0	
94,0																			94,0	
96,0																			96,0	
98,0																			98,0	
100,0																			100,0	

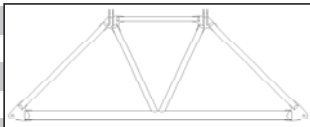

Krandidata:

Løfteevne i tons

Type:

Liebherr LTM 1500-8.1, 500ton mobilkran

Løfteevne på:

Hovedbom med Y-lift i 83° - 75° - 67° med vipbargittespids

Arbejds område:

Svingbar i 360°

Afstøtning:

Længde = 9,9m Normal bredde = 9,6m

75% løfteevne i henhold til DIN 15019.2

xx° TAY3	N
Y42° 50m	70m

xx° TAY3S	N
Y42° 50m	70m

Kontravægt i ton	90,0			90,0			90,0			90,0			90,0			90,0		
Bomlængde i m	36,9	42,1	47,3	36,9	42,1	47,3	36,9	42,1	47,3	36,9	42,1	47,3	36,9	42,1	47,3	36,9	42,1	47,3
Jiblængde i m	70,0			70,0			70,0			70,0			70,0			70,0		
Bomvinkel	83°			75°			67°			83°			75°			67°		

Udlæg

10,0																				10,0
12,0																				12,0
14,0																				14,0
16,0																				16,0
18,0																				18,0
20,0																				20,0
22,0																				22,0
24,0																				24,0
26,0																				26,0
28,0																				28,0
30,0	25,1									26,6										30,0
32,0	24,3	23,3								25,7	25,3									32,0
34,0	23,5	22,8	20,3							24,8	24,4	24,0								34,0
36,0	22,7	22,2	20,3							23,9	23,7	23,3								36,0
38,0	22,0	21,6	20,3							23,1	22,9	22,6								38,0
40,0	21,3	21,1	20,3							22,4	22,2	21,8								40,0
42,0	20,6	20,4	20,0							21,7	21,5	20,6								42,0
44,0	20,0	19,9	19,5							21,0	20,3	19,4								44,0
46,0	19,4	19,3	18,7	16,5						20,4	19,2	18,4	15,9							46,0
48,0	18,8	18,7	17,8	15,6	14,2					19,4	18,2	17,4	15,0	13,6						48,0
50,0	18,3	17,9	16,8	14,8	13,4	12,0				18,4	17,3	16,5	14,2	12,8	11,7					50,0
52,0	17,9	17,0	16,0	14,0	12,7	11,4				17,5	16,4	15,7	13,4	12,1	11,1					52,0
54,0	17,1	16,2	15,2	13,3	12,0	10,7				16,6	15,6	14,9	12,7	11,4	10,4					54,0
56,0	16,2	15,4	14,5	12,6	11,4	10,1				15,7	14,9	14,2	12,1	10,8	9,8					56,0
58,0	15,3	14,7	13,8	12,0	10,8	9,6				14,9	14,2	13,5	11,4	10,2	9,3					58,0
60,0	14,5	14,0	13,2	11,4	10,2	9,1	8,1			14,1	13,5	12,9	10,9	9,7	8,8	7,7				60,0
62,0	13,8	13,3	12,6	10,8	9,7	8,6	7,6	6,3		13,4	12,9	12,3	10,3	9,1	8,3	7,2	5,8			62,0
64,0	13,1	12,6	12,0	10,3	9,2	8,1	7,2	5,9		12,7	12,2	11,8	9,8	8,7	7,9	6,8	5,4			64,0
66,0	12,5	12,0	11,5	9,7	8,7	7,7	6,8	5,5	4,2	12,1	11,6	11,2	9,3	8,2	7,4	6,4	5,1	4,1		66,0
68,0	11,9	11,4	11,0	9,2	8,3	7,3	6,4	5,1	3,9	11,5	11,0	10,8	8,8	7,8	7,0	6,0	4,7	3,8		68,0
70,0	11,3	10,9	10,4	8,7	7,9	6,9	6,0	4,8	3,6	11,0	10,5	10,2	8,4	7,4	6,7	5,6	4,4	3,5		70,0
72,0	10,8	10,4	9,9	8,3	7,5	6,5	5,7	4,5	3,3	10,5	10,0	9,7	7,9	7,0	6,3	5,3	4,1	3,2		72,0
74,0	10,3	9,9	9,4	7,8	7,2	6,2	5,4	4,2	3,0	10,0	9,5	9,3	7,5	6,7	6,0	5,0	3,8	2,9		74,0
76,0		9,4	9,0	7,4	6,8	5,9	5,0	3,9	2,8		9,1	8,8	7,1	6,4	5,6	4,7	3,5	2,7		76,0
78,0				7,0	6,4	5,6	4,8	3,6	2,5				6,7	6,1	5,3	4,4	3,3	2,4		78,0
80,0				6,7	6,1	5,3	4,5	3,4	2,3				6,4	5,7	5,1	4,1	3,0	2,2		80,0
82,0					5,8	5,0	4,2	3,2	2,1					5,4	4,8	3,9	2,8	2,0		82,0
84,0						4,8	4,0	2,9	1,9						4,6	3,7	2,6	1,8		84,0
86,0							3,8	2,7	1,7							3,5	2,4	1,6		86,0
88,0								2,5	1,5								2,2	1,4		88,0
90,0									1,3									1,2		90,0
92,0																				92,0
94,0																				94,0
96,0																				96,0
98,0																				98,0
100,0																				100,0

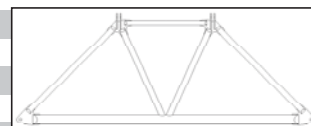

Kradata:

Løfteevne i tons

Type:

Liebherr LTM 1500-8.1, 500ton mobilkran

Løfteevne på:

Hovedbom med Y-lift i 83° - 75° - 67° med vipbargittespids

Arbejds område:

Svingbar i 360°

Afstøtning:

**Længde = 9,9m Normal bredde = 9,6m
75% løfteevne i henhold til DIN 15019.2**

xx° TAY3	N
Y42° 50m	77m

xx° TAY3S	N
Y42° 50m	77m

Kontravægt i ton	75,0		75,0		75,0		75,0		75,0		75,0		75,0	
Bomlængde i m	36,9	42,1	47,3	36,9	42,1	47,3	36,9	42,1	36,9	42,1	47,3	36,9	42,1	47,3
Jiblængde i m	77,0		77,0		77,0		77,0		77,0		77,0		77,0	
Bomvinkel	83°		75°		67°		83°		75°		67°			

Udlæg

10,0														10,0				
12,0														12,0				
14,0														14,0				
16,0														16,0				
18,0														18,0				
20,0														20,0				
22,0														22,0				
24,0														24,0				
26,0														26,0				
28,0														28,0				
30,0														30,0				
32,0	21,3												23,6	32,0				
34,0	21,0	18,6										23,0	22,3	34,0				
36,0	20,7	18,6	16,5								22,3	21,3	19,8	36,0				
38,0	20,3	18,6	16,7							21,3	19,9	18,5	38,0					
40,0	19,9	18,6	16,9						20,0	18,7	17,3	40,0						
42,0	19,1	17,8	16,6					18,8	17,6	16,3	42,0							
44,0	17,9	16,8	15,6				17,7	16,5	15,3	44,0								
46,0	16,9	15,8	14,7			16,7	15,6	14,4	46,0									
48,0	16,0	14,9	13,9		15,8	14,7	13,6	48,0										
50,0	15,1	14,1	13,1	11,0					14,9	13,9	12,8	10,8	50,0					
52,0	14,3	13,3	12,4	10,3	9,0				14,1	13,1	12,1	10,1	8,8	52,0				
54,0	13,6	12,6	11,7	9,7	8,4	7,2			13,4	12,4	11,4	9,5	8,2	6,9	54,0			
56,0	12,9	12,0	11,1	9,1	7,9	6,7		12,7	11,7	10,8	8,9	7,7	6,4	56,0				
58,0	12,2	11,3	10,5	8,6	7,4	6,2		12,0	11,1	10,2	8,4	7,2	5,9	58,0				
60,0	11,6	10,8	9,9	8,1	6,9	5,8		11,4	10,5	9,6	7,9	6,7	5,5	60,0				
62,0	11,0	10,2	9,4	7,6	6,5	5,4		10,9	10,0	9,1	7,4	6,3	5,1	62,0				
64,0	10,5	9,7	8,9	7,1	6,1	5,0	4,0		10,3	9,5	8,6	6,9	5,9	4,7	3,9	64,0		
66,0	10,0	9,2	8,4	6,7	5,7	4,6	3,7	2,4		9,8	9,0	8,2	6,5	5,5	4,4	3,6	2,3	66,0
68,0	9,5	8,7	8,0	6,3	5,3	4,3	3,4	2,1		9,3	8,6	7,7	6,1	5,1	4,0	3,3	2,0	68,0
70,0	9,1	8,3	7,6	5,9	5,0	4,0	3,1	1,9		8,9	8,1	7,3	5,8	4,8	3,7	3,0	1,8	70,0
72,0	8,6	7,9	7,2	5,6	4,6	3,7	2,8	1,6		8,5	7,7	7,0	5,4	4,4	3,4	2,7	1,5	72,0
74,0	8,2	7,5	6,8	5,2	4,3	3,4	2,5	1,4		8,1	7,3	6,6	5,1	4,1	3,1	2,4	1,3	74,0
76,0	7,9	7,2	6,5	4,9	4,0	3,1	2,3	1,1		7,7	7,0	6,3	4,8	3,8	2,9	2,2	1,0	76,0
78,0	7,5	6,8	6,1	4,6	3,7	2,8	2,0		7,4	6,7	5,9	4,5	3,6	2,6	1,9		78,0	
80,0	7,2	6,5	5,8	4,3	3,5	2,6	1,8		7,0	6,3	5,6	4,2	3,3	2,4	1,7		80,0	
82,0	6,8	6,2	5,6	4,1	3,2	2,4	1,6		6,7	6,0	5,3	3,9	3,0	2,1	1,5		82,0	
84,0			5,3	3,8	3,0	2,1	1,3				5,1	3,7	2,8	1,9	1,3		84,0	
86,0				3,6	2,8	1,9	1,2					3,4	2,6	1,7	1,1		86,0	
88,0					3,4	2,6	1,7	1,0						3,2	2,4	1,5		88,0
90,0							1,5								1,3		90,0	
92,0															92,0			
94,0															94,0			
96,0															96,0			
98,0															98,0			
100,0															100,0			

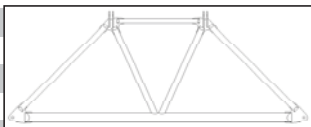

Kranda:

Løfteevne i tons

Type:

Liebherr LTM 1500-8.1, 500ton mobilkran

Løfteevne på:

Hovedbom med Y-lift i 83° - 75° - 67° med vipbargittespids

Arbejds område:

Svingbar i 360°

Afstøtning:

**Længde = 9,9m Normal bredde = 9,6m
75% løfteevne i henhold til DIN 15019.2**

xx° TAY3	N
Y42° 50m	84m

xx° TAY3S	N
Y42° 50m	84m

Kontravægt i ton	75,0			75,0			75,0			75,0			75,0			75,0		
Bomlængde i m	36,9	42,1	47,3	36,9	42,1	47,3	36,9	42,1	47,3	36,9	42,1	47,3	36,9	42,1	47,3	36,9	42,1	47,3
Jiblængde i m	84,0			84,0			84,0			84,0			84,0			84,0		
Bomvinkel	83°			75°			67°			83°			75°			67°		

Udlæg

10,0																				10,0
12,0																				12,0
14,0																				14,0
16,0																				16,0
18,0																				18,0
20,0																				20,0
22,0																				22,0
24,0																				24,0
26,0																				26,0
28,0																				28,0
30,0																				30,0
32,0																				32,0
34,0																				34,0
36,0	16,2	14,8								17,2	16,9									36,0
38,0	15,6	14,8	13,0							16,6	16,4	16,1								38,0
40,0	15,2	14,6	13,1							16,0	15,9	15,6								40,0
42,0	14,7	14,3	13,3							15,5	15,4	15,1								42,0
44,0	14,3	13,9	13,5							15,0	14,9	14,4								44,0
46,0	13,8	13,6	13,4							14,5	14,4	13,5								46,0
48,0	13,4	13,2	13,0							14,1	13,8	12,7								48,0
50,0	13,0	12,9	12,3							13,6	13,0	11,9								50,0
52,0	12,7	12,5	11,5	9,5						13,2	12,3	11,2	9,3							52,0
54,0	12,3	11,5	10,9	8,9	7,6					12,6	11,6	10,6	8,7	7,4						54,0
56,0	12,0	11,2	10,3	8,3	7,1					11,9	10,9	10,0	8,1	6,9						56,0
58,0	11,4	10,6	9,7	7,8	6,6	5,4				11,3	10,3	9,4	7,6	6,4	5,1					58,0
60,0	10,8	10,0	9,1	7,3	6,2	5,0				10,7	9,8	8,9	7,1	5,9	4,7					60,0
62,0	10,3	9,4	8,6	6,8	5,7	4,6				10,1	9,2	8,4	6,6	5,5	4,3					62,0
64,0	9,7	8,9	8,1	6,4	5,3	4,2				9,6	8,7	7,9	6,2	5,1	4,0					64,0
66,0	9,2	8,5	7,7	6,0	4,9	3,9				9,1	8,3	7,4	5,8	4,7	3,6					66,0
68,0	8,8	8,0	7,3	5,6	4,6	3,5	2,6			8,6	7,8	7,0	5,4	4,4	3,3	2,5				68,0
70,0	8,3	7,6	6,8	5,2	4,2	3,2	2,3			8,2	7,4	6,6	5,0	4,0	3,0	2,2				70,0
72,0	7,9	7,2	6,5	4,9	3,9	2,9	2,0			7,8	7,0	6,2	4,7	3,7	2,7	1,9				72,0
74,0	7,5	6,8	6,1	4,5	3,6	2,6	1,8			7,4	6,6	5,9	4,4	3,4	2,4	1,7				74,0
76,0	7,1	6,4	5,8	4,2	3,3	2,4	1,5			7,0	6,3	5,5	4,1	3,1	2,1	1,4				76,0
78,0	6,8	6,1	5,4	3,9	3,0	2,1	1,3			6,6	5,9	5,2	3,8	2,8	1,9	1,2				78,0
80,0	6,4	5,8	5,1	3,6	2,8	1,9	1,1			6,3	5,6	4,9	3,5	2,6	1,7	1,0				80,0
82,0	6,1	5,5	4,8	3,4	2,5	1,6				6,0	5,3	4,6	3,2	2,3	1,4					82,0
84,0	5,8	5,2	4,6	3,1	2,3	1,4				5,7	5,0	4,4	3,0	2,1	1,2					84,0
86,0	5,5	4,9	4,3	2,9	2,1	1,2				5,4	4,8	4,1	2,7	1,9	1,0					86,0
88,0	5,3	4,7	4,1	2,7	1,8	1,0				5,2	4,5	3,9	2,5	1,7						88,0
90,0		4,4	3,8	2,4	1,6						4,3	3,6	2,3	1,5						90,0
92,0				2,2	1,5								2,1	1,3						92,0
94,0				2,1	1,3									1,9	1,1					94,0
96,0					1,1															96,0
98,0																				98,0
100,0																				100,0

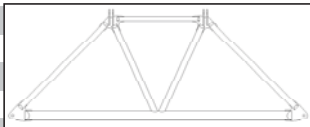

Krandata:

Løfteevne i tons

Type:

Liebherr LTM 1500-8.1, 500ton mobilkran

Løfteevne på:

Hovedbom med Y-lift i 83° - 75° - 67° med vipbargittespids

Arbejds område:

Svingbar i 360°

Afstøtning:

**Længde = 9,9m Normal bredde = 9,6m
75% løfteevne i henhold til DIN 15019.2**

xx° TAY3	N
Y42° 50m	91m

xx° TAY3S	N
Y42° 50m	91m

Kontravægt i ton	75,0				75,0				75,0				75,0			
Bomlængde i m	36,9	42,1	47,3	36,9	42,1	47,3	36,9	42,1	47,3	36,9	42,1	47,3	36,9	42,1	47,3	
Jiblængde i m	91,0				91,0				91,0				91,0			
Bomvinkel	83°				75°				83°				75°			

Udlæg

10,0																				10,0
12,0																				12,0
14,0																				14,0
16,0																				16,0
18,0																				18,0
20,0																				20,0
22,0																				22,0
24,0																				24,0
26,0																				26,0
28,0																				28,0
30,0																				30,0
32,0																				32,0
34,0																				34,0
36,0																				36,0
38,0	13,3	11,7						14,5	14,2											38,0
40,0	13,0	11,7	9,8					14,1	13,8	12,6										40,0
42,0	12,6	11,8	9,8					13,6	13,4	12,6										42,0
44,0	12,3	11,9	10,0					13,2	13,0	12,5										44,0
46,0	12,0	11,7	10,1					12,9	12,7	12,2										46,0
48,0	11,8	11,5	10,3					12,5	12,3	11,9										48,0
50,0	11,4	11,2	10,4					12,1	12,0	11,5										50,0
52,0	11,2	11,0	10,4					11,8	11,5	10,9										52,0
54,0	10,9	10,7	10,4					11,5	10,8	10,2										54,0
56,0	10,7	10,5	9,9	7,5				11,1	10,1	9,6	7,3									56,0
58,0	10,4	10,2	9,3	7,0	6,2			10,5	9,5	9,0	6,8	5,6								58,0
60,0	10,1	9,6	8,8	6,5	5,8	4,6		9,9	9,0	8,5	6,3	5,1	4,4							60,0
62,0	9,5	9,1	8,3	6,0	5,3	4,2		9,3	8,5	8,0	5,9	4,7	4,0							62,0
64,0	9,0	8,6	7,8	5,6	4,9	3,9		8,8	8,0	7,5	5,4	4,3	3,6							64,0
66,0	8,5	8,1	7,3	5,2	4,6	3,5		8,3	7,5	7,1	5,0	3,9	3,3							66,0
68,0	8,0	7,6	6,9	4,8	4,2	3,2		7,9	7,1	6,7	4,6	3,6	2,9							68,0
70,0	7,6	7,2	6,5	4,5	3,9	2,9		7,4	6,7	6,3	4,3	3,3	2,6							70,0
72,0	7,2	6,8	6,1	4,1	3,5	2,6		7,0	6,3	5,9	4,0	3,0	2,3							72,0
74,0	6,8	6,4	5,7	3,8	3,2	2,3		6,6	5,9	5,5	3,6	2,7	2,1							74,0
76,0	6,4	6,1	5,4	3,5	2,9	2,0		6,3	5,5	5,2	3,3	2,4	1,8							76,0
78,0	6,0	5,7	5,1	3,2	2,7	1,8		5,9	5,2	4,9	3,0	2,1	1,5							78,0
80,0	5,7	5,4	4,8	2,9	2,4	1,5		5,6	4,9	4,5	2,8	1,9	1,3							80,0
82,0	5,4	5,1	4,5	2,7	2,1	1,3		5,3	4,6	4,2	2,5	1,6	1,1							82,0
84,0	5,1	4,8	4,2	2,4	1,9	1,1		5,0	4,3	4,0	2,3	1,4								84,0
86,0	4,8	4,5	3,9	2,2	1,7			4,7	4,0	3,7	2,0	1,2								86,0
88,0	4,5	4,2	3,6	1,9	1,4			4,4	3,8	3,4	1,8									88,0
90,0	4,3	4,0	3,4	1,7	1,2			4,1	3,5	3,2	1,6									90,0
92,0	4,0	3,7	3,1	1,5				3,9	3,3	3,0	1,4									92,0
94,0	3,8	3,5	2,9	1,3				3,7	3,1	2,7	1,2									94,0
96,0	3,6	3,3	2,7	1,1				3,5	2,9	2,5	1,0									96,0
98,0			2,5	1,0						2,3										98,0
100,0																				100,0

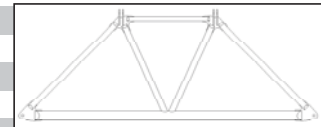

Krandidata:

Løfteevne i tons

Type:

Liebherr LTM 1500-8.1, 500ton mobilkran

Løfteevne på:

Hovedbom med Y-lift i 83° - 75° - 67° med vipbargittespids

Arbejds område:

Svingbar i 360°

Afstøtning:

**Længde = 9,9m Normal bredde = 9,6m
75% løfteevne i henhold til DIN 15019.2**

xx° TAY3	N
Y42° 50m	91m

xx° TAY3S	N
Y42° 50m	91m

Kontravægt i ton	90,0		90,0		90,0		90,0		90,0		90,0		90,0			
Bomlængde i m	36,9	42,1	47,3	36,9	42,1	47,3	36,9	42,1	36,9	42,1	47,3	36,9	42,1	47,3	36,9	42,1
Jiblængde i m	91,0		91,0		91,0		91,0		91,0		91,0		91,0			
Bomvinkel	83°		75°		67°		83°		75°		67°					

Udlæg																												
10,0																10,0												
12,0																12,0												
14,0																14,0												
16,0																16,0												
18,0																18,0												
20,0																20,0												
22,0																22,0												
24,0																24,0												
26,0																26,0												
28,0																28,0												
30,0																30,0												
32,0																32,0												
34,0																34,0												
36,0																36,0												
38,0	13,3	11,7												14,5	14,2	38,0												
40,0	13,0	11,7	9,8												14,1	13,8	12,6	40,0										
42,0	12,6	11,8	9,8												13,6	13,4	12,6	42,0										
44,0	12,3	11,9	10,0												13,2	13,0	12,5	44,0										
46,0	12,0	11,7	10,1												12,9	12,7	12,2	46,0										
48,0	11,8	11,5	10,3												12,5	12,3	11,9	48,0										
50,0	11,4	11,2	10,4												12,1	12,0	11,6	50,0										
52,0	11,2	11,0	10,4												11,8	11,7	11,4	52,0										
54,0	10,9	10,7	10,4												11,5	11,4	11,1	54,0										
56,0	10,7	10,5	10,4	10,0												11,2	11,1	10,9	9,7	56,0								
58,0	10,4	10,3	10,2	9,4	8,6												10,9	10,8	10,6	9,2	7,9	58,0						
60,0	10,2	10,1	10,0	8,8	8,1	6,9												10,6	10,5	10,4	8,6	7,4	6,6	60,0				
62,0	10,0	9,8	9,8	8,3	7,6	6,5												10,3	10,3	10,1	8,1	6,9	6,2	62,0				
64,0	9,8	9,7	9,6	7,8	7,1	6,0												10,1	10,0	9,7	7,6	6,5	5,8	64,0				
66,0	9,6	9,5	9,4	7,3	6,7	5,6												9,9	9,6	9,2	7,1	6,1	5,4	66,0				
68,0	9,5	9,3	9,0	6,9	6,3	5,2												9,7	9,1	8,7	6,7	5,7	5,0	68,0				
70,0	9,3	9,2	8,5	6,5	5,9	4,9												9,5	8,7	8,3	6,3	5,3	4,6	70,0				
72,0	9,1	8,8	8,1	6,1	5,5	4,5	3,3												9,0	8,2	7,8	5,9	4,9	4,3	3,2	72,0		
74,0	8,7	8,3	7,6	5,7	5,1	4,2	3,0												8,6	7,8	7,4	5,5	4,6	4,0	2,9	74,0		
76,0	8,3	7,9	7,3	5,4	4,8	3,9	2,7	1,9												8,1	7,4	7,0	5,2	4,2	3,6	2,6	1,4	76,0
78,0	7,8	7,5	6,9	5,0	4,5	3,6	2,4	1,6												7,7	7,0	6,7	4,9	3,9	3,4	2,3	1,2	78,0
80,0	7,4	7,2	6,5	4,7	4,2	3,3	2,1	1,4												7,3	6,7	6,3	4,6	3,6	3,1	2,0	78,0	
82,0	7,0	6,8	6,2	4,4	3,9	3,0	1,9	1,2												6,9	6,3	6,0	4,3	3,4	2,8	1,8	82,0	
84,0	6,6	6,5	5,9	4,1	3,6	2,8	1,6												6,5	6,0	5,7	4,0	3,1	2,6	1,6	84,0		
86,0	6,3	6,1	5,6	3,8	3,3	2,5	1,4												6,1	5,7	5,4	3,7	2,8	2,3	1,3	86,0		
88,0	5,9	5,8	5,3	3,6	3,1	2,3	1,2												5,8	5,4	5,1	3,4	2,6	2,1	1,1	88,0		
90,0	5,6	5,5	5,0	3,3	2,8	2,0	1,0												5,5	5,1	4,8	3,2	2,4	1,9	90,0			
92,0	5,3	5,1	4,7	3,1	2,6	1,8												5,2	4,9	4,5	3,0	2,1	1,6	92,0				
94,0	5,0	4,9	4,5	2,9	2,4	1,6												5,0	4,6	4,3	2,7	1,9	1,4	94,0				
96,0	4,8	4,7	4,2	2,7	2,2	1,4												4,7	4,4	4,1	2,5	1,7	1,2	96,0				
98,0	4,0		2,5	2,0	1,2												3,8		2,3	1,6	1,1	98,0						
100,0	2,3			1,8	1,1												2,2		1,4	100,0								

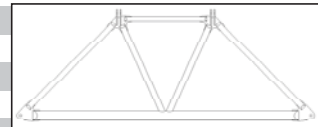

LIEBHERR LTM 1500-8.1

TAVY3 VN 54,9m HOVEDBOM I 83° MED VIPPESPIDS 21,0m TIL 86,0m

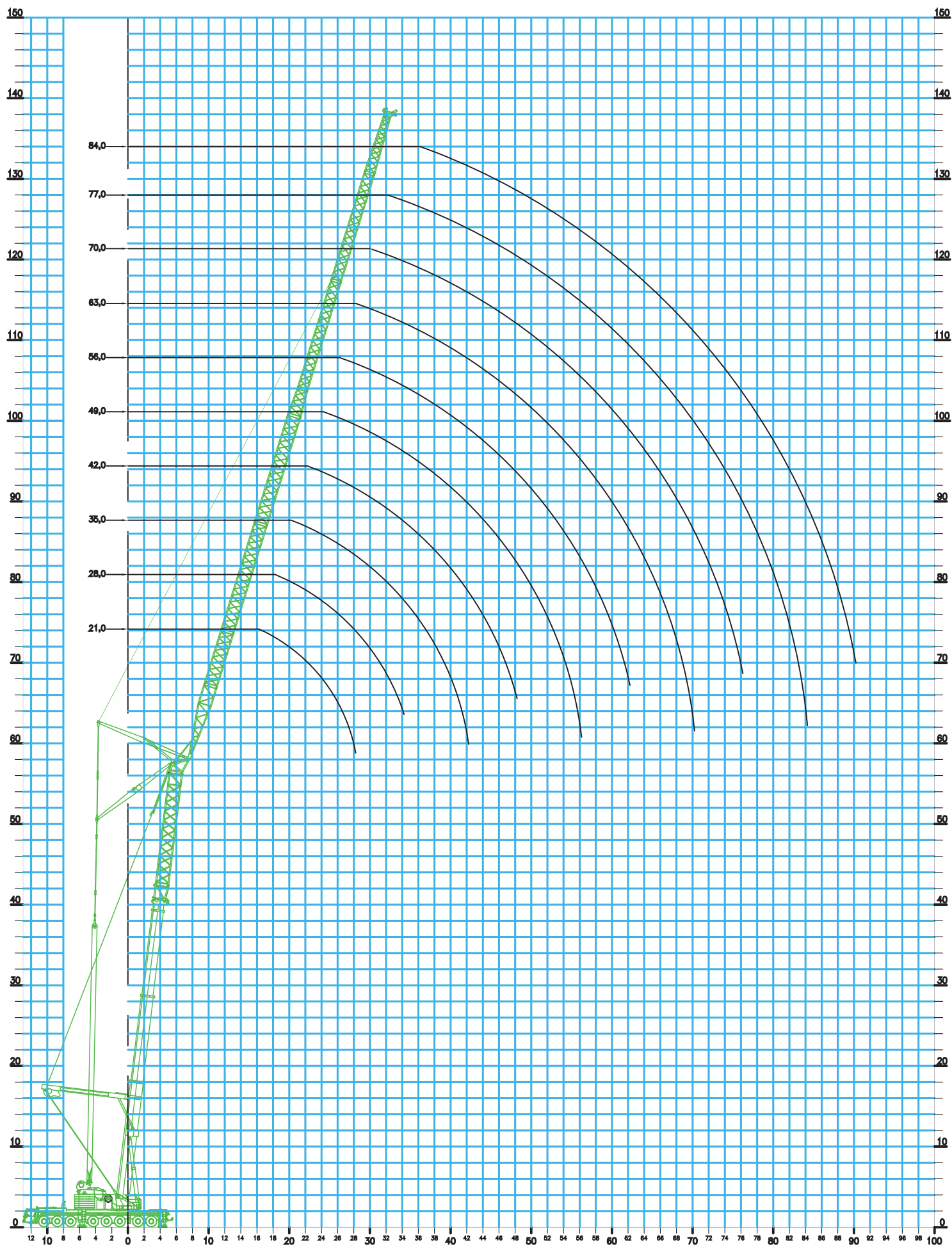

LIEBHERR LTM 1500-8.1

TAVY3 VN 54,9m HOVEDBOM I 75° MED VIPPESPIDS 21,0m TIL 86,0m

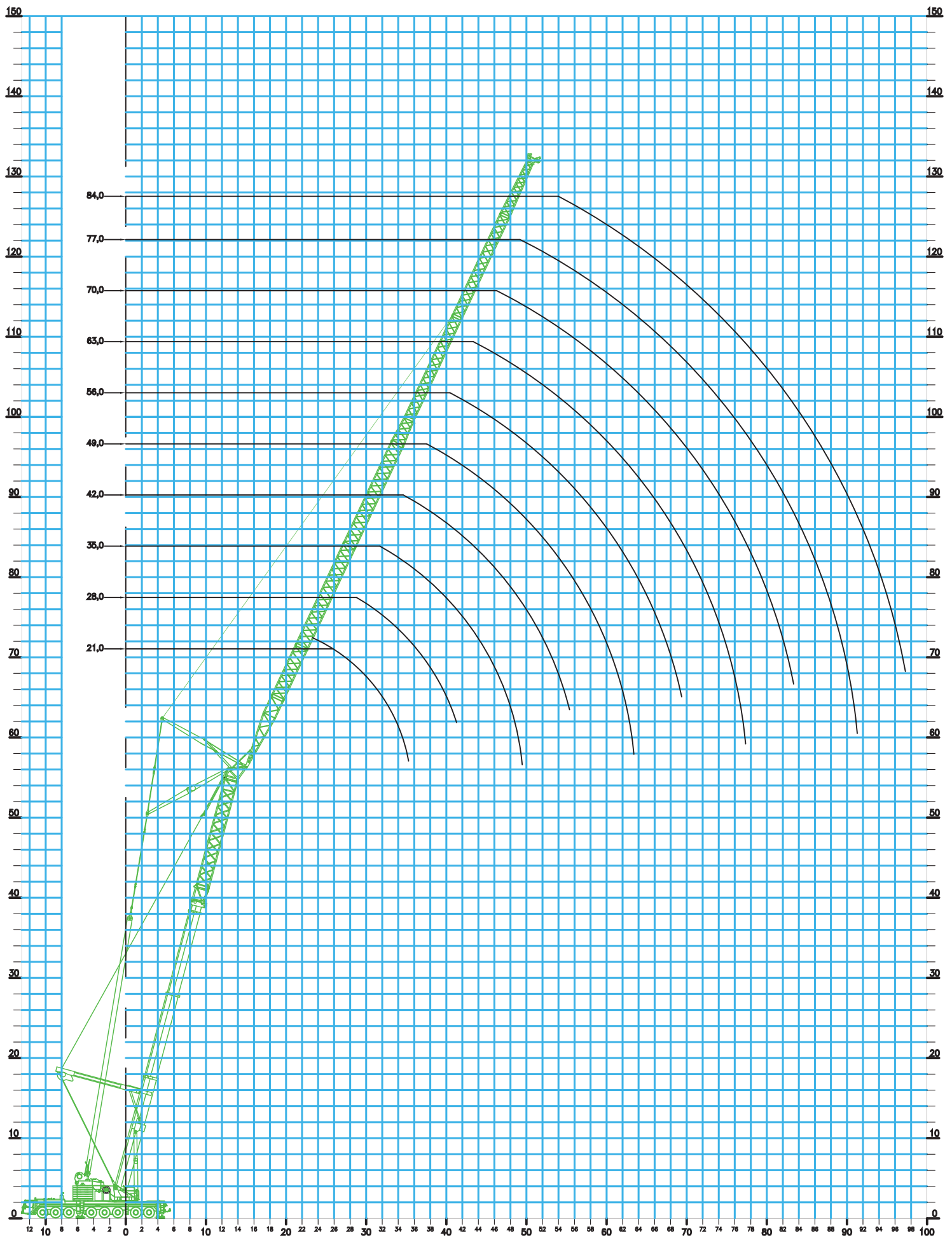

LIEBHERR LTM 1500-8.1

TAVY3 VN 54,9m HOVEDBOM I 67° MED VIPPESPIDS 21,0m TIL 86,0m

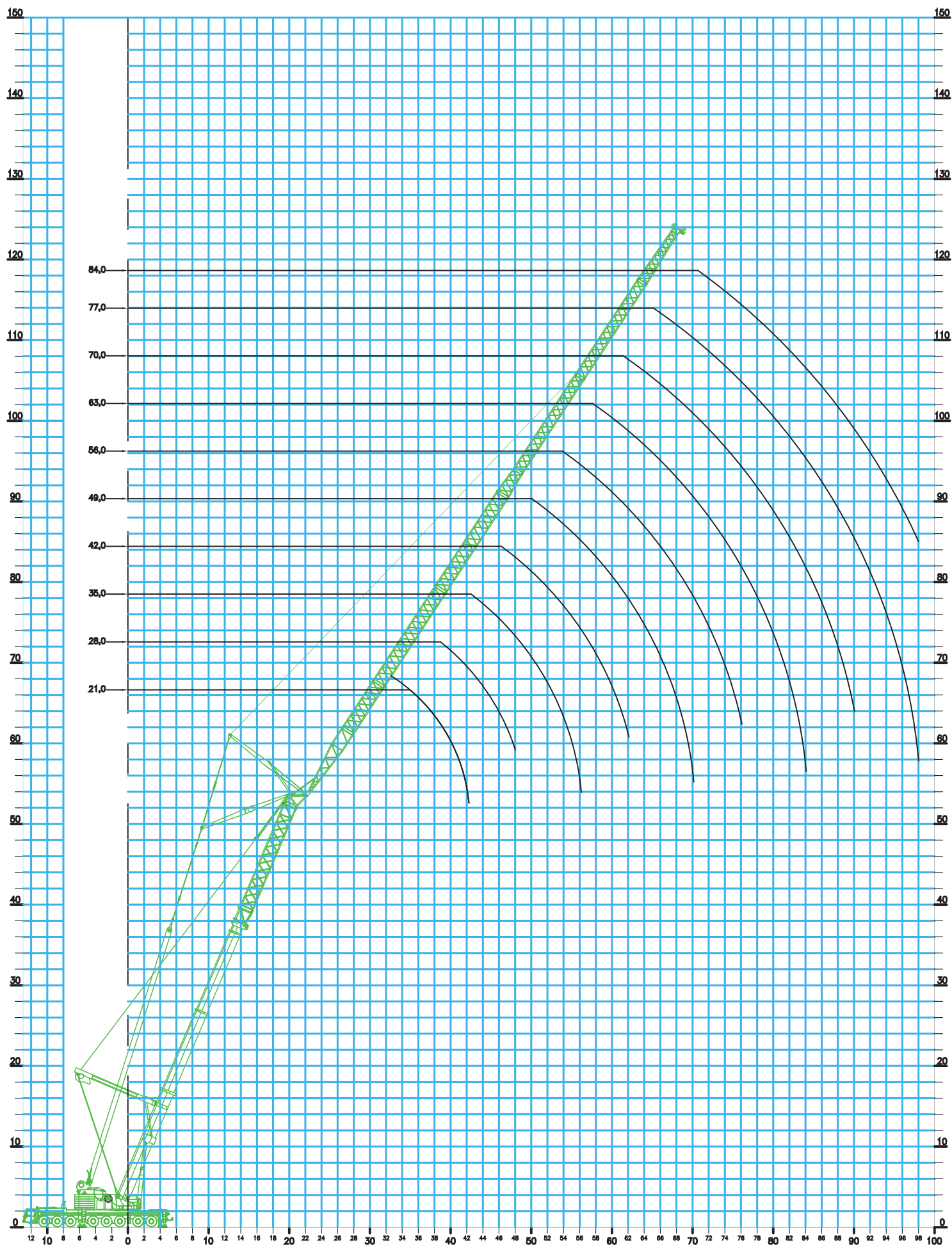

LIEBHERR LTM 1500-8.1

TAVY3 VN 60,1m HOVEDBOM I 83° MED VIPPESPIDS 21,0m TIL 86,0m

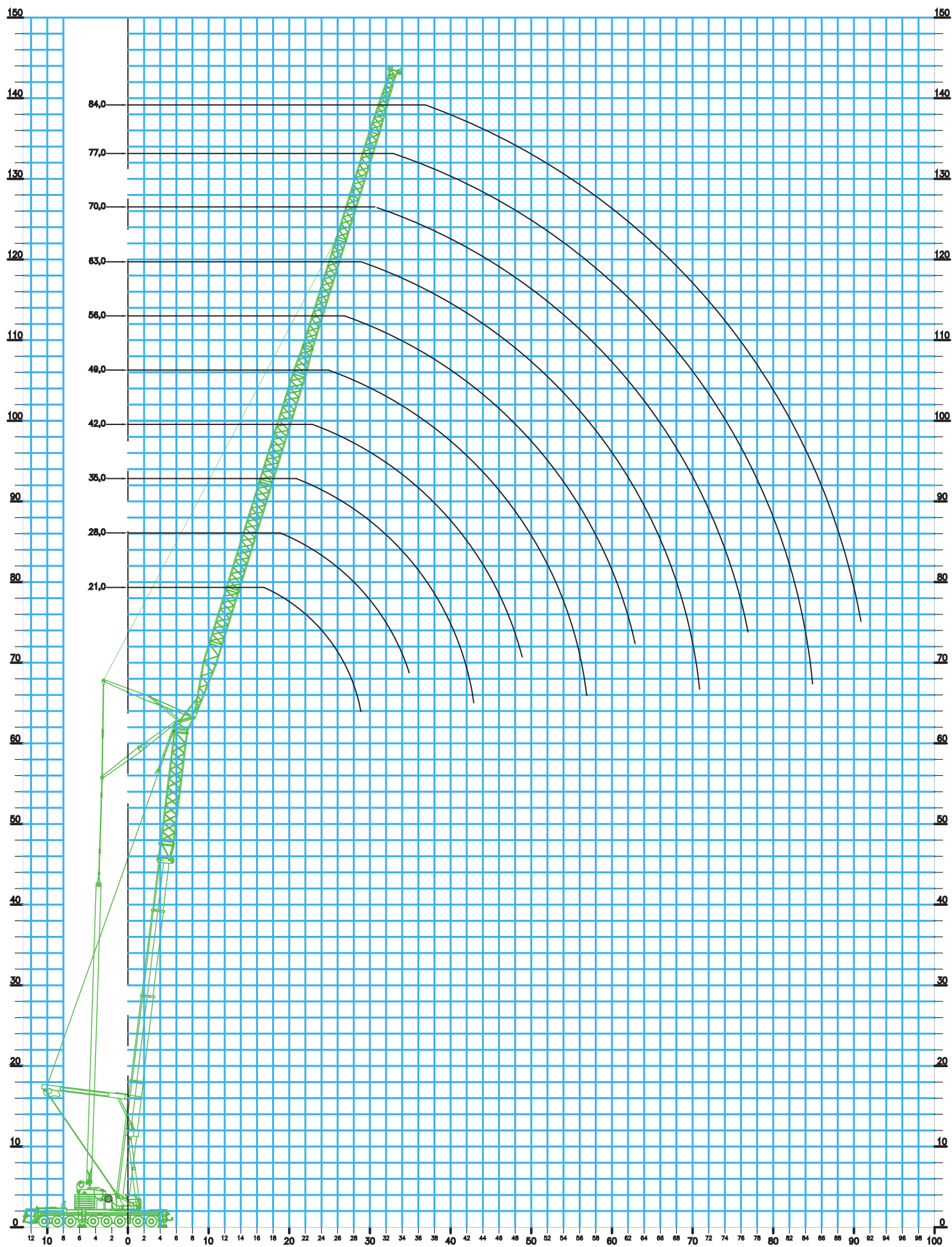

LIEBHERR LTM 1500-8.1

TAVY3 VN 60,1m HOVEDBOM I 75° MED VIPPESPIDS 21,0m TIL 86,0m

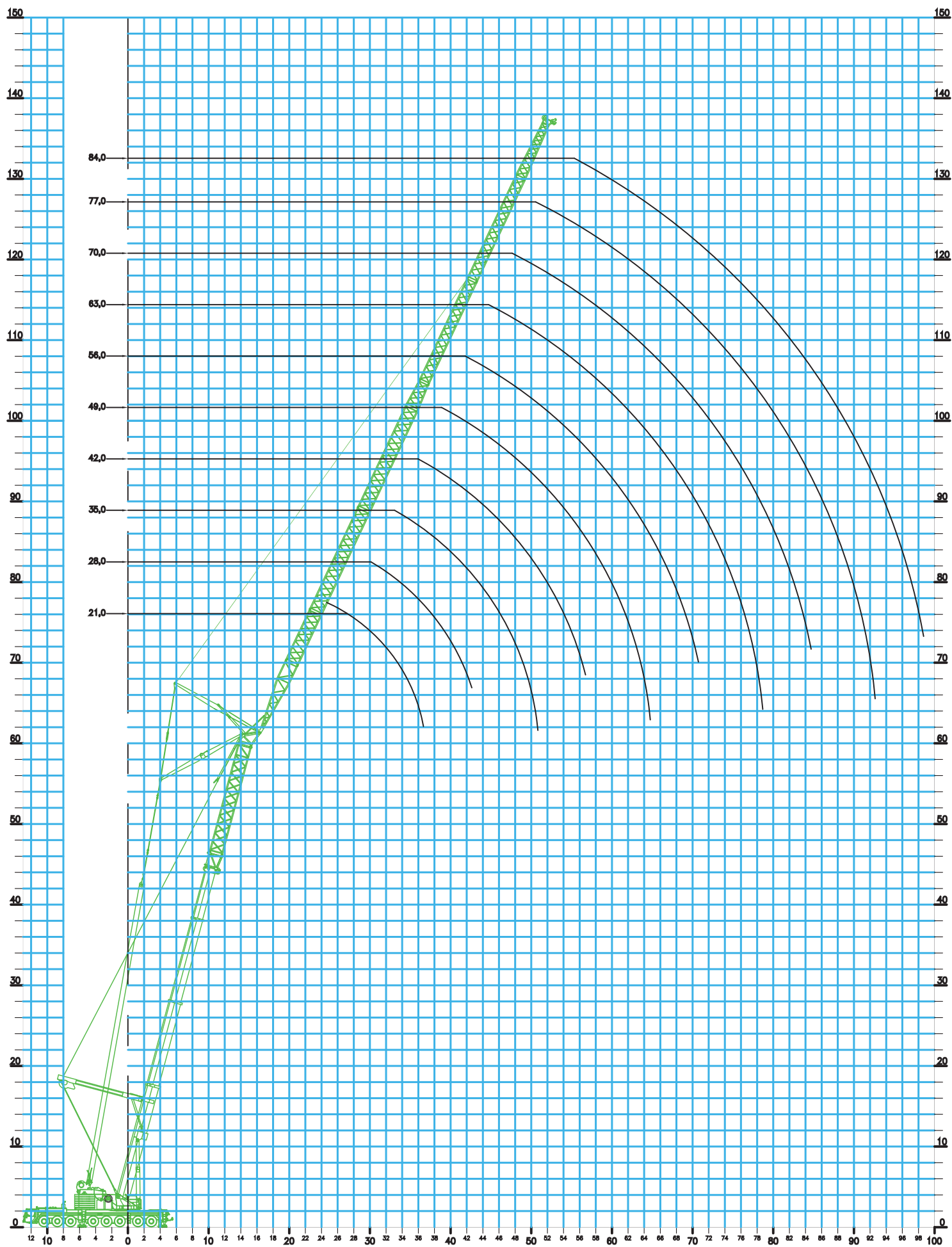

LIEBHERR LTM 1500-8.1

TAVY3 VN 60,1m HOVEDBOM I 67° MED VIPPESPIDS 21,0m TIL 86,0m

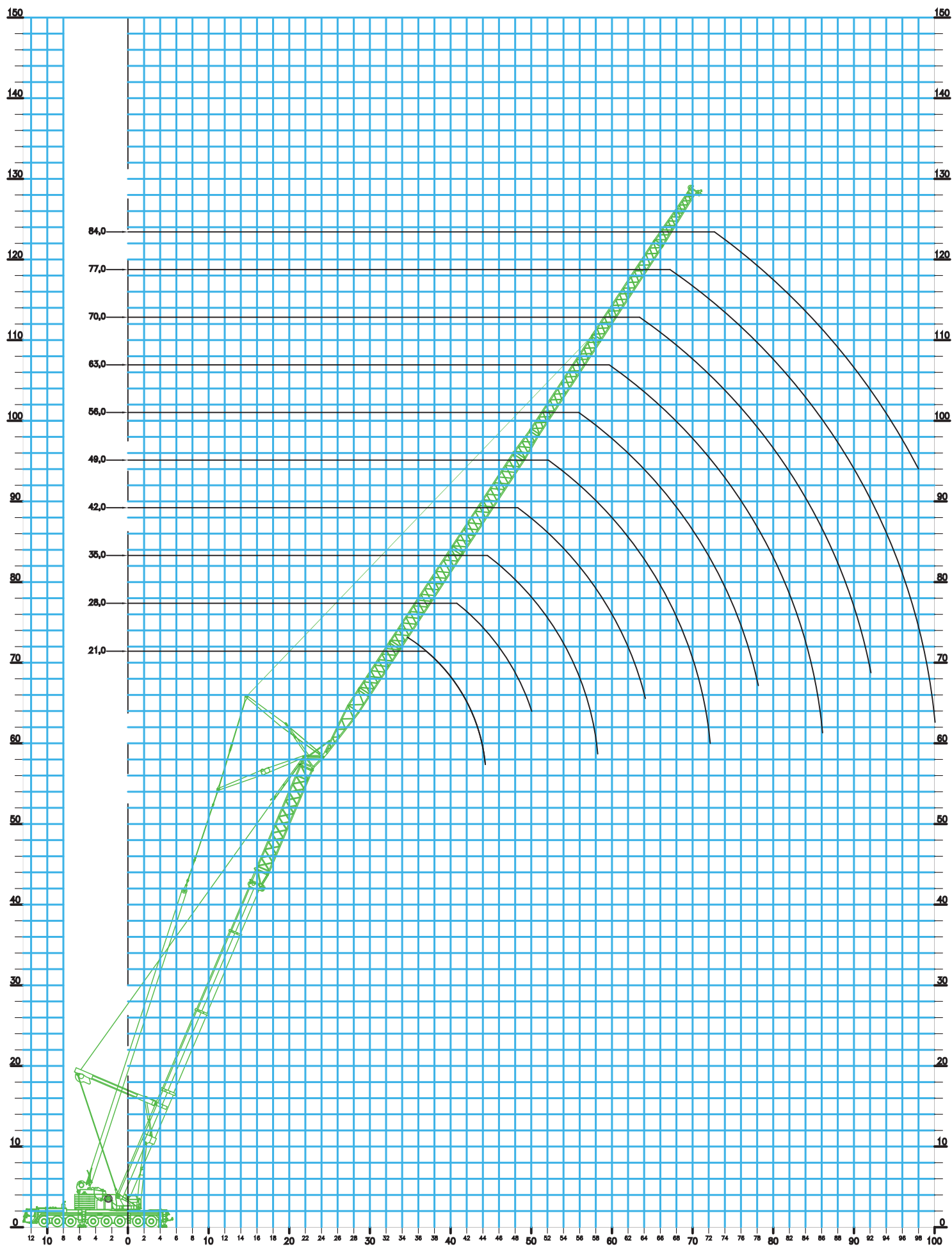

LIEBHERR LTM 1500-8.1

TAVY3 VN 65,3m HOVEDBOM I 83° MED VIPPESPIDS 21,0m TIL 86,0m

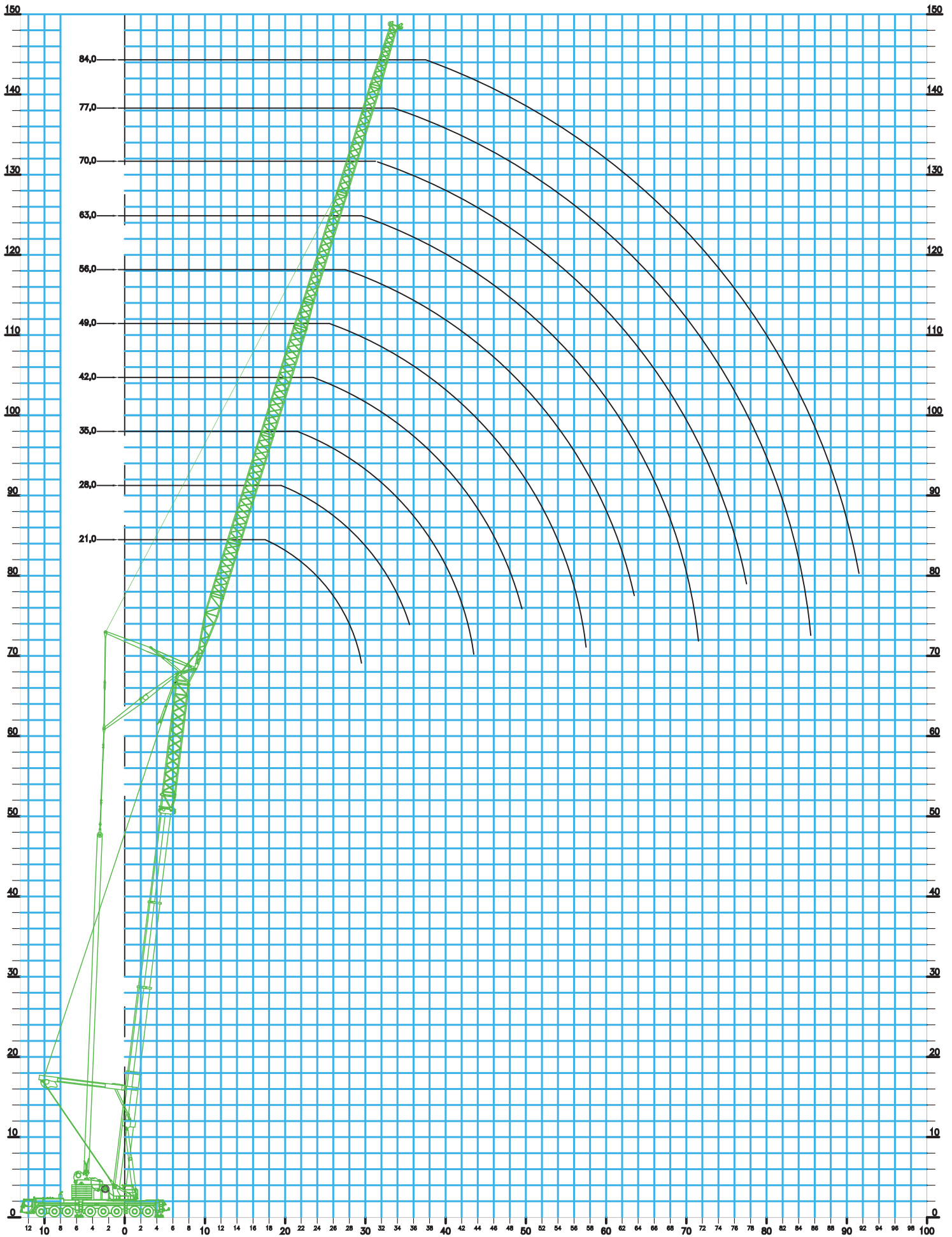

LIEBHERR LTM 1500-8.1

TAVY3 VN 65,3m HOVEDBOM I 75° MED VIPPESPIDS 21,0m TIL 86,0m

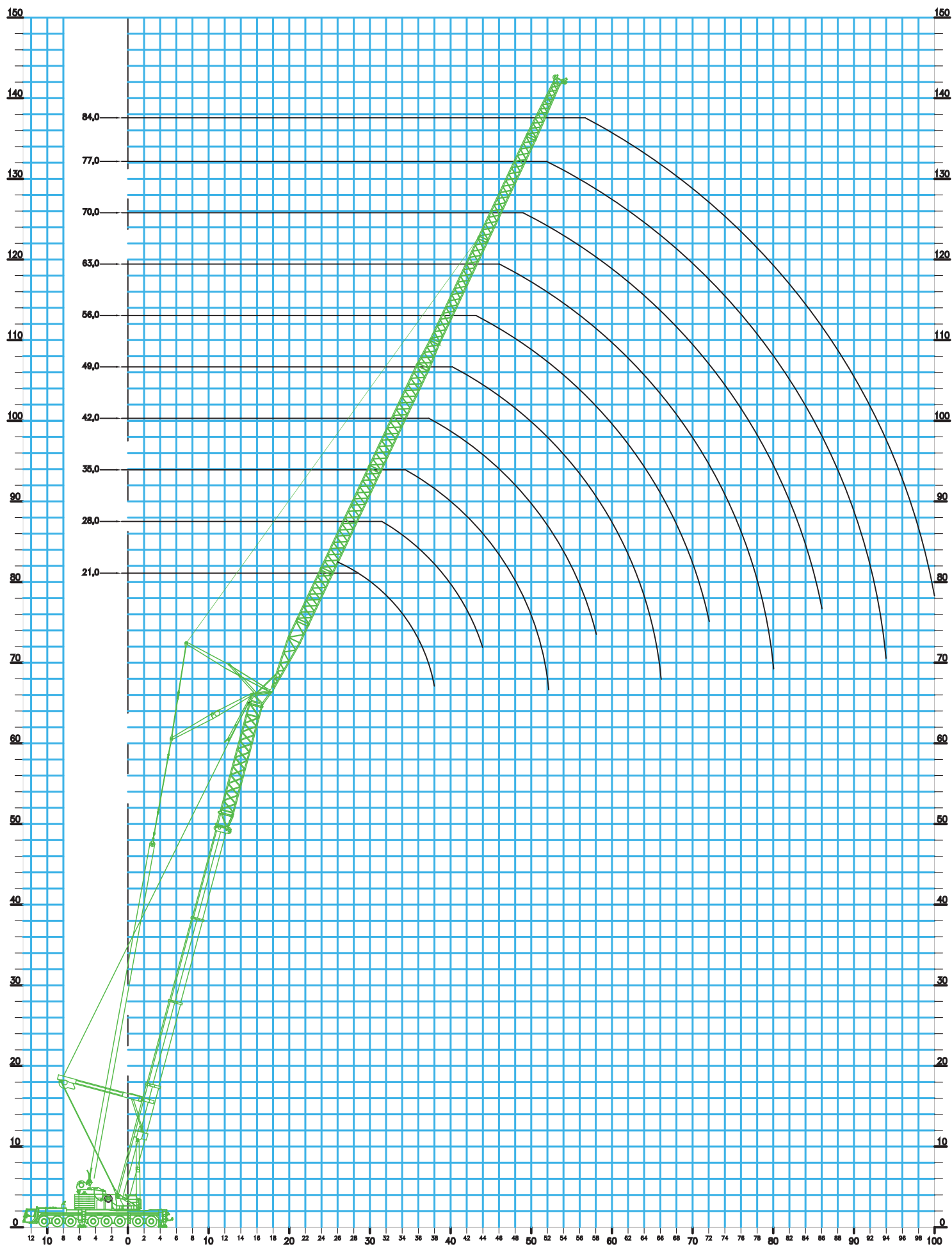

LIEBHERR LTM 1500-8.1

TAVY3 VN 65,3m HOVEDBOM I 67° MED VIPPESPIDS 21,0m TIL 86,0m

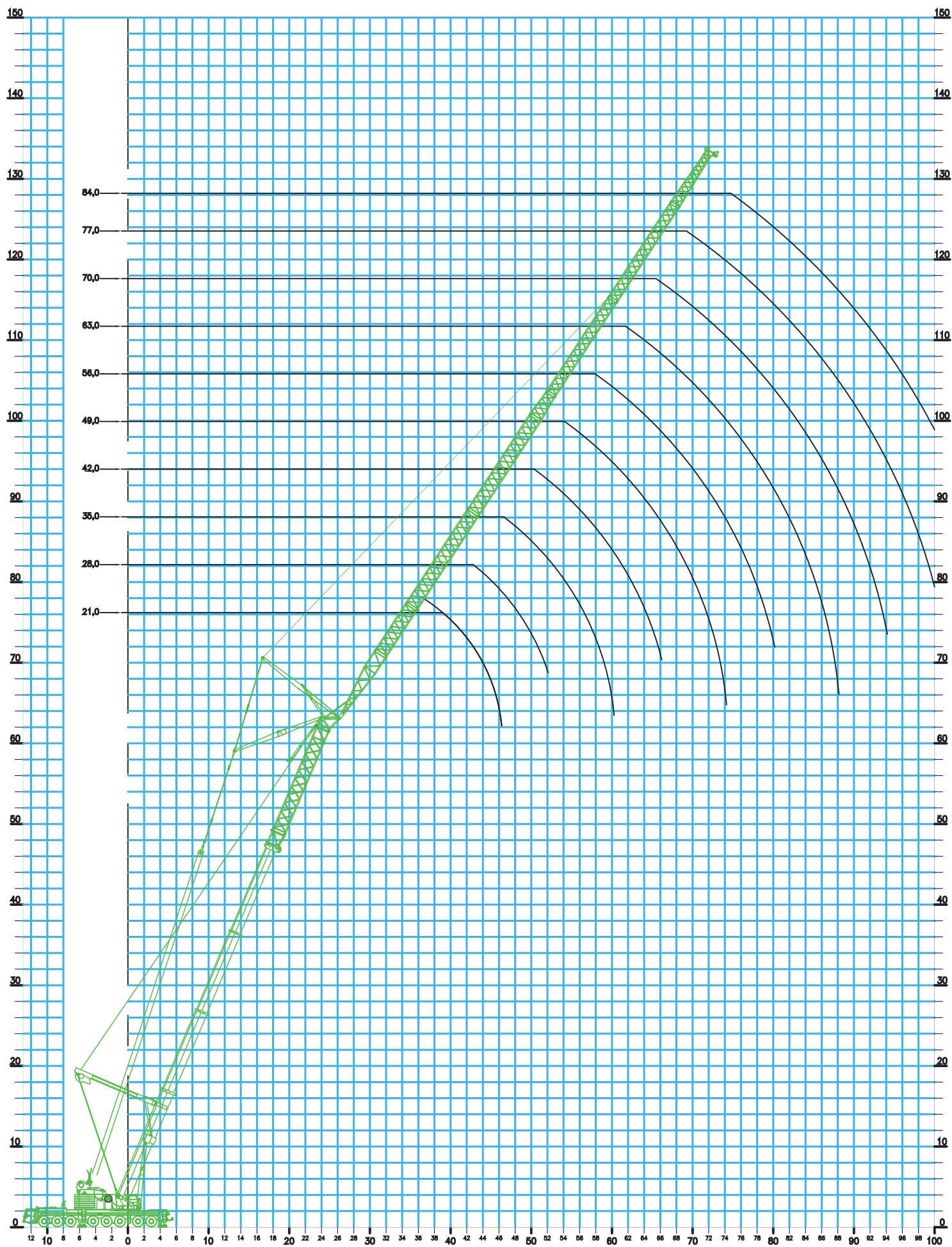

Krandidata:

Løfteevne i tons

Type:

Liebherr LTM 1500-8.1, 500ton mobilkran

Løfteevne på:

Hovedbom i 83° - 75° - 67°, uden og med Y-Lift, teleforlænger, vipbargittespids

Arbejds område:

Svingbar i 360°

Afstøtning:

**Længde = 9,9m Normal bredde = 9,6m
75% løfteevne i henhold til DIN 15019.2**

xx° T	N
50m	21 m

xx° TAVY3	VN
Y42° 50m	21 m

Kontravægt i ton	75,0			75,0			75,0			75,0			75,0			75,0		
Bomlængde i m	54,9	60,1	65,3	54,9	60,1	65,3	54,9	60,1	65,3	54,9	60,1	65,3	54,9	60,1	65,3	54,9	60,1	65,3
Jiblængde i m	21,0			21,0			21,0			21,0			21,0			21,0		
Bomvinkel	83°			75°			67°			83°			75°			67°		

Udlæg

10,0																			10,0
12,0																			12,0
14,0																			14,0
16,0																			16,0
18,0	39,5	36,5								43,5	43,0								18,0
20,0	36,5	34,0	28,6							40,0	39,5	38,5							20,0
22,0	34,0	32,0	26,8							37,5	37,0	36,0							22,0
24,0	32,0	29,8	25,2							35,0	34,5	34,0							24,0
26,0	30,5	28,0	23,6							33,5	32,5	32,0							26,0
28,0	30,0	26,7	22,4	26,6						33,0	31,5	30,5	29,3						28,0
30,0				24,7	21,8								27,3	24,7					30,0
32,0				23,1	20,5	16,7							25,4	23,0	20,6				32,0
34,0				21,6	19,3	15,6							23,8	21,6	19,3				34,0
36,0				20,2	18,2	14,7							22,4	20,2	18,1				36,0
38,0						13,9	13,8								17,0	15,1			38,0
40,0							13,0	11,1							14,2	11,9			40,0
42,0							12,2	10,4							13,3	11,2			42,0
44,0								9,8	7,9							10,5	8,5		44,0
46,0									7,4								7,9		46,0
48,0																			48,0
50,0																			50,0
52,0																			52,0
54,0																			54,0
56,0																			56,0
58,0																			58,0
60,0																			60,0
62,0																			62,0
64,0																			64,0
66,0																			66,0
68,0																			68,0
70,0																			70,0
72,0																			72,0
74,0																			74,0
76,0																			76,0
78,0																			78,0
80,0																			80,0
82,0																			82,0
84,0																			84,0
86,0																			86,0
88,0																			88,0
90,0																			90,0
92,0																			92,0
94,0																			94,0
96,0																			96,0
98,0																			98,0

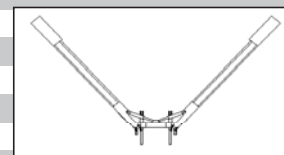

Bemærk: Bomlængder er incl. 14m teleforlænger og 4m adaptor

$$54,9 = 36,9 + 4,0 + 14,0$$

$$60,1 = 42,1 + 4,0 + 14,0$$

$$65,3 = 47,3 + 4,0 + 14,0$$

Første 9 kolonner uden Y-Lift, sidste 9 kolonner med Y-lift

Krandidata:

Løfteevne i tons

Type:

Liebherr LTM 1500-8.1, 500ton mobilkran

Løfteevne på:

Hovedbom i 83° - 75° - 67°, Y-Lift, teleforlænger, vipbargittespids

Arbejds område:

Svingbar i 360°

Afstøtning:

**Længde = 9,9m Normal bredde = 9,6m
75% løfteevne i henhold til DIN 15019.2**

xx° T	N
50m	21 m

xx° TAVY3	VN
Y42° 50m	21 m

Kontravægt i ton	90,0			90,0			90,0			90,0			90,0			90,0		
Bomlængde i m	54,9	60,1	65,3	54,9	60,1	65,3	54,9	60,1	65,3	54,9	60,1	65,3	54,9	60,1	65,3	54,9	60,1	65,3
Jiblængde i m	21,0			21,0			21,0			21,0			21,0			21,0		
Bomvinkel	83°			75°			67°			83°			75°			67°		

Udlæg

10,0																			10,0
12,0																			12,0
14,0																			14,0
16,0																			16,0
18,0	39,5	36,5								43,5	43,0								18,0
20,0	36,5	34,0	28,6							40,0	39,5	38,5							20,0
22,0	34,0	32,0	26,8							37,5	37,0	36,0							22,0
24,0	32,0	29,8	25,2							35,0	34,5	34,0							24,0
26,0	30,5	28,0	23,6							33,5	32,5	32,0							26,0
28,0	30,0	26,7	22,4	27,8						33,0	31,5	30,5	30,5						28,0
30,0				26,2	21,8								28,4	28,6					30,0
32,0				24,8	20,5	16,7							26,8	27,0	25,0				32,0
34,0				23,5	19,3	15,6							25,5	25,5	23,5				34,0
36,0				22,7	18,2	14,7							24,7	24,3	22,1				36,0
38,0						13,9	17,7								20,8	18,9			38,0
40,0							16,7	13,4							17,8	15,5			40,0
42,0							15,7	13,4							16,9	14,7			42,0
44,0								12,6	9,3							13,9	11,8		44,0
46,0									8,7									11,1	46,0
48,0																			48,0
50,0																			50,0
52,0																			52,0
54,0																			54,0
56,0																			56,0
58,0																			58,0
60,0																			60,0
62,0																			62,0
64,0																			64,0
66,0																			66,0
68,0																			68,0
70,0																			70,0
72,0																			72,0
74,0																			74,0
76,0																			76,0
78,0																			78,0
80,0																			80,0
82,0																			82,0
84,0																			84,0
86,0																			86,0
88,0																			88,0
90,0																			90,0
92,0																			92,0
94,0																			94,0
96,0																			96,0
98,0																			98,0

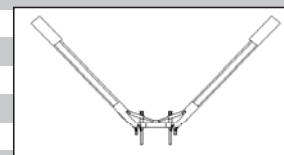

Bemærk: Bomlængder er incl. 14m teleforlænger og 4m adaptor

$$54,9 = 36,9 + 4,0 + 14,0$$

$$60,1 = 42,1 + 4,0 + 14,0$$

$$65,3 = 47,3 + 4,0 + 14,0$$

Første 9 kolonner uden Y-Lift, sidste 9 kolonner med Y-lift

Krandidata:

Løfteevne i tons

Type:

Liebherr LTM 1500-8.1, 500ton mobilkran

Løfteevne på:

Hovedbom i 83° - 75° - 67°, Y-Lift, teleforlænger, vipbargittespids

Arbejds område:

Svingbar i 360°

Afstøtning:

**Længde = 9,9m Normal bredde = 9,6m
75% løfteevne i henhold til DIN 15019.2**

xx° T	N
50m	21 m

xx° TAVY3	VN
Y42° 50m	21 m

Kontravægt i ton	105,0			105,0			105,0			105,0			105,0			105,0		
Bomlængde i m	54,9	60,1	65,3	54,9	60,1	65,3	54,9	60,1	65,3	54,9	60,1	65,3	54,9	60,1	65,3	54,9	60,1	65,3
Jiblængde i m	21,0			21,0			21,0			21,0			21,0			21,0		
Bomvinkel	83°			75°			67°			83°			75°			67°		

Udlæg

10,0																			10,0
12,0																			12,0
14,0																			14,0
16,0																			16,0
18,0	39,5	36,5								43,5	43,0								18,0
20,0	36,5	34,0	28,6							40,0	39,5	38,5							20,0
22,0	34,0	32,0	26,8							37,5	37,0	36,0							22,0
24,0	32,0	29,8	25,2							35,0	34,5	34,0							24,0
26,0	30,5	28,0	23,6							33,5	32,5	32,0							26,0
28,0	30,0	26,7	22,4	27,8						33,0	31,5	30,5	30,5						28,0
30,0				26,2	21,8								28,4	28,6					30,0
32,0				24,8	20,5	16,7							26,8	27,0	26,8				32,0
34,0				23,5	19,3	15,6							25,5	25,5	25,4				34,0
36,0				22,7	18,2	14,7							24,7	24,3	24,1				36,0
38,0						13,9	19,2								23,0	22,1			38,0
40,0							18,1	13,4							20,7	19,1			40,0
42,0							17,1	13,4							19,4	17,9			42,0
44,0								12,6	9,3							16,8	15,1		44,0
46,0									8,7									14,3	46,0
48,0																			48,0
50,0																			50,0
52,0																			52,0
54,0																			54,0
56,0																			56,0
58,0																			58,0
60,0																			60,0
62,0																			62,0
64,0																			64,0
66,0																			66,0
68,0																			68,0
70,0																			70,0
72,0																			72,0
74,0																			74,0
76,0																			76,0
78,0																			78,0
80,0																			80,0
82,0																			82,0
84,0																			84,0
86,0																			86,0
88,0																			88,0
90,0																			90,0
92,0																			92,0
94,0																			94,0
96,0																			96,0
98,0																			98,0

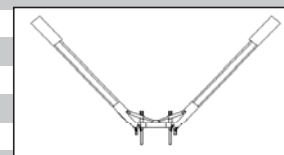

Bemærk: Bomlængder er incl. 14m teleforlænger og 4m adaptor

$$54,9 = 36,9 + 4,0 + 14,0$$

$$60,1 = 42,1 + 4,0 + 14,0$$

$$65,3 = 47,3 + 4,0 + 14,0$$

Første 9 kolonner uden Y-Lift, sidste 9 kolonner med Y-lift

Krandidata:

Løfteevne i tons

Type:

Liebherr LTM 1500-8.1, 500ton mobilkran

Løfteevne på:

Hovedbom i 83° - 75° - 67°, Y-Lift, teleforlænger, vipbargittespids

Arbejds område:

Svingbar i 360°

Afstøtning:

**Længde = 9,9m Normal bredde = 9,6m
75% løfteevne i henhold til DIN 15019.2**

xx° T	N
50m	21 m

xx° TAVY3	VN
Y42° 50m	21 m

Kontravægt i ton	135,0			135,0			135,0			135,0			135,0			135,0		
Bomlængde i m	54,9	60,1	65,3	54,9	60,1	65,3	54,9	60,1	65,3	54,9	60,1	65,3	54,9	60,1	65,3	54,9	60,1	65,3
Jiblængde i m	21,0			21,0			21,0			21,0			21,0			21,0		
Bomvinkel	83°			75°			67°			83°			75°			67°		

Udlæg

10,0																			10,0
12,0																			12,0
14,0																			14,0
16,0																			16,0
18,0	39,5	36,5								43,5	43,0								18,0
20,0	36,5	34,0	28,6							40,0	39,5	38,5							20,0
22,0	34,0	32,0	26,8							37,5	37,0	36,0							22,0
24,0	32,0	29,8	25,2							35,0	34,5	34,0							24,0
26,0	30,5	28,0	23,6							33,5	32,5	32,0							26,0
28,0	30,0	26,7	22,4	27,8						33,0	31,5	30,5	30,5						28,0
30,0				26,2	21,8								28,4	28,6					30,0
32,0				24,8	20,5	16,7							26,8	27,0	26,8				32,0
34,0				23,5	19,3	15,6							25,5	25,5	25,4				34,0
36,0				22,7	18,2	14,7							24,7	24,3	24,1				36,0
38,0					13,9	19,2									23,0	22,1			38,0
40,0						18,1	13,4								21,0	21,3			40,0
42,0						17,1	13,4								20,0	20,3			42,0
44,0							12,6	9,3								19,4	17,2		44,0
46,0								8,7									16,3		46,0
48,0																			48,0
50,0																			50,0
52,0																			52,0
54,0																			54,0
56,0																			56,0
58,0																			58,0
60,0																			60,0
62,0																			62,0
64,0																			64,0
66,0																			66,0
68,0																			68,0
70,0																			70,0
72,0																			72,0
74,0																			74,0
76,0																			76,0
78,0																			78,0
80,0																			80,0
82,0																			82,0
84,0																			84,0
86,0																			86,0
88,0																			88,0
90,0																			90,0
92,0																			92,0
94,0																			94,0
96,0																			96,0
98,0																			98,0

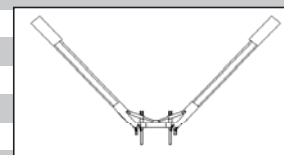

Bemærk: Bomlængder er incl. 14m teleforlænger og 4m adaptor

$$54,9 = 36,9 + 4,0 + 14,0$$

$$60,1 = 42,1 + 4,0 + 14,0$$

$$65,3 = 47,3 + 4,0 + 14,0$$

Første 9 kolonner uden Y-Lift, sidste 9 kolonner med Y-lift

Krandidata:

Løfteevne i tons

Type:

Liebherr LTM 1500-8.1, 500ton mobilkran

Løfteevne på:

Hovedbom i 83° - 75° - 67°, Y-Lift, teleforlænger, vipbargittespids

Arbejds område:

Svingbar i 360°

Afstøtning:

**Længde = 9,9m Normal bredde = 9,6m
75% løfteevne i henhold til DIN 15019.2**

xx° T	N
50m	21 m

xx° TAVY3	VN
Y42° 50m	21 m

Kontravægt i ton	165,0			165,0			165,0			165,0			165,0			165,0		
Bomlængde i m	54,9	60,1	65,3	54,9	60,1	65,3	54,9	60,1	65,3	54,9	60,1	65,3	54,9	60,1	65,3	54,9	60,1	65,3
Jiblængde i m	21,0			21,0			21,0			21,0			21,0			21,0		
Bomvinkel	83°			75°			67°			83°			75°			67°		

Udlæg

10,0																			10,0
12,0																			12,0
14,0																			14,0
16,0																			16,0
18,0	39,5	36,5								43,5	43,0								18,0
20,0	36,5	34,0	28,6							40,0	39,5	38,5							20,0
22,0	34,0	32,0	26,8							37,5	37,0	36,0							22,0
24,0	32,0	29,8	25,2							35,0	34,5	34,0							24,0
26,0	30,5	28,0	23,6							33,5	32,5	32,0							26,0
28,0	30,0	26,7	22,4	27,8						33,0	31,5	30,5	30,5						28,0
30,0				26,2	21,8								28,4	28,6					30,0
32,0				24,8	20,5	16,7							26,8	27,0	26,8				32,0
34,0				23,5	19,3	15,6							25,5	25,5	25,4				34,0
36,0				22,7	18,2	14,7							24,7	24,3	24,1				36,0
38,0						13,9	19,2								23,0	22,1			38,0
40,0							18,1	13,4							21,0	21,3			40,0
42,0							17,1	13,4							20,0	20,3			42,0
44,0								12,6	9,3							19,4	17,2		44,0
46,0									8,7									16,3	46,0
48,0																			48,0
50,0																			50,0
52,0																			52,0
54,0																			54,0
56,0																			56,0
58,0																			58,0
60,0																			60,0
62,0																			62,0
64,0																			64,0
66,0																			66,0
68,0																			68,0
70,0																			70,0
72,0																			72,0
74,0																			74,0
76,0																			76,0
78,0																			78,0
80,0																			80,0
82,0																			82,0
84,0																			84,0
86,0																			86,0
88,0																			88,0
90,0																			90,0
92,0																			92,0
94,0																			94,0
96,0																			96,0
98,0																			98,0

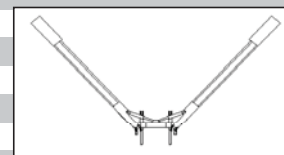

Bemærk: Bomlængder er incl. 14m teleforlænger og 4m adaptor

$$54,9 = 36,9 + 4,0 + 14,0$$

$$60,1 = 42,1 + 4,0 + 14,0$$

$$65,3 = 47,3 + 4,0 + 14,0$$

Første 9 kolonner uden Y-Lift, sidste 9 kolonner med Y-lift

Kradata:

Løfteevne i tons

Type:

Liebherr LTM 1500-8.1, 500ton mobilkran

Løfteevne på:

Hovedbom i 83° - 75° - 67°, uden og med Y-Lift, teleforlænger, vipbargittespids

Arbejds område:

Svingbar i 360°

Afstøtning:

**Længde = 9,9m Normal bredde = 9,6m
75% løfteevne i henhold til DIN 15019.2**

xx° T	N
50m	28 m

xx° TAVY3	VN
Y42° 50m	28 m

Kontravægt i ton	75,0			75,0			75,0			75,0			75,0			75,0		
Bomlængde i m	54,9	60,1	65,3	54,9	60,1	65,3	54,9	60,1	65,3	54,9	60,1	65,3	54,9	60,1	65,3	54,9	60,1	65,3
Jiblængde i m	28,0			28,0			28,0			28,0			28,0			28,0		
Bomvinkel	83°			75°			67°			83°			75°			67°		

Udlæg

10,0																				10,0
12,0																				12,0
14,0																				14,0
16,0																				16,0
18,0																				18,0
20,0	33,5	29,0								37,5										20,0
22,0	31,5	29,0	24,0							35,0	34,0	33,0								22,0
24,0	29,6	27,4	22,8							32,5	32,0	31,0								24,0
26,0	27,9	25,9	21,6							30,5	30,0	29,1								26,0
28,0	26,4	24,5	20,4							28,8	28,3	27,5								28,0
30,0	25,1	23,1	19,3							27,3	26,8	26,1								30,0
32,0	24,3	21,9	18,3	21,8						26,5	25,7	24,8	23,8							32,0
34,0	24,0	21,1	17,5	20,3	17,9					26,1	25,1	23,8	22,3	20,3						34,0
36,0		20,5	16,8	19,1	16,8	13,2				24,8	23,4	20,9	19,1	16,9						36,0
38,0				17,9	15,8	12,4						19,7	17,9	15,9						38,0
40,0				16,9	15,0	11,7						18,5	16,9	15,0						40,0
42,0				15,9	14,2	11,0	11,2					17,5	15,9	14,1	12,0					42,0
44,0					13,4	10,5	10,5	8,5					15,1	13,3	11,3	9,5				44,0
46,0							9,9	8,0							10,6	8,9				46,0
48,0							9,3	7,5	6,0						10,0	8,4	6,5			48,0
50,0							8,7	7,0	5,6						9,5	7,9	6,1			50,0
52,0								6,6	5,2							7,4	5,7			52,0
54,0									4,9								5,3			54,0
56,0																				56,0
58,0																				58,0
60,0																				60,0
62,0																				62,0
64,0																				64,0
66,0																				66,0
68,0																				68,0
70,0																				70,0
72,0																				72,0
74,0																				74,0
76,0																				76,0
78,0																				78,0
80,0																				80,0
82,0																				82,0
84,0																				84,0
86,0																				86,0
88,0																				88,0
90,0																				90,0
92,0																				92,0
94,0																				94,0
96,0																				96,0
98,0																				98,0

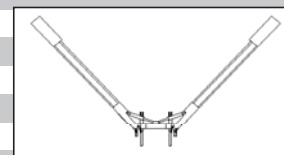

Bemærk: Bomlængder er incl. 14m teleforlænger og 4m adaptor

$$54,9 = 36,9 + 4,0 + 14,0$$

$$60,1 = 42,1 + 4,0 + 14,0$$

$$65,3 = 47,3 + 4,0 + 14,0$$

Første 9 kolonner uden Y-Lift, sidste 9 kolonner med Y-lift

Kranda:

Løfteevne i tons

Type:

Liebherr LTM 1500-8.1, 500ton mobilkran

Løfteevne på:

Hovedbom i 83° - 75° - 67°, Y-Lift, teleforlænger, vipbargittespids

Arbejds område:

Svingbar i 360°

Afstøtning:

**Længde = 9,9m Normal bredde = 9,6m
75% løfteevne i henhold til DIN 15019.2**

xx° T	N
50m	28 m

xx° TAVY3	VN
Y42° 50m	28 m

Kontravægt i ton	90,0			90,0			90,0			90,0			90,0			90,0		
Bomlængde i m	54,9	60,1	65,3	54,9	60,1	65,3	54,9	60,1	65,3	54,9	60,1	65,3	54,9	60,1	65,3	54,9	60,1	65,3
Jiblængde i m	28,0			28,0			28,0			28,0			28,0			28,0		
Bomvinkel	83°			75°			67°			83°			75°			67°		

Udlæg

10,0																				10,0
12,0																				12,0
14,0																				14,0
16,0																				16,0
18,0																				18,0
20,0	33,5	29,0								37,5										20,0
22,0	31,5	29,0	24,0							35,0	34,0	33,0								22,0
24,0	29,6	27,4	22,8							32,5	32,0	31,0								24,0
26,0	27,9	25,9	21,6							30,5	30,0	29,1								26,0
28,0	26,4	24,5	20,4							28,8	28,3	27,5								28,0
30,0	25,1	23,1	19,3							27,3	26,8	26,1								30,0
32,0	24,3	21,9	18,3	22,7						26,5	25,7	24,8	24,9							32,0
34,0	24,0	21,1	17,5	21,5	17,9					26,1	25,1	23,8	23,4	23,3						34,0
36,0		20,5	16,8	20,4	16,8	13,2				24,8	23,4	22,2	22,1	20,8						36,0
38,0				19,4	15,8	12,4						21,1	21,0	19,6						38,0
40,0				18,6	15,0	11,7						20,2	20,0	18,5						40,0
42,0				18,0	14,2	11,0	14,6					19,7	19,2	17,5	15,5					42,0
44,0					13,6	10,5	13,8	11,2					18,4	16,6	14,6	12,8				44,0
46,0							13,1	10,5							13,8	12,1				46,0
48,0							12,4	9,9	6,8						13,1	11,4	9,5			48,0
50,0							11,7	9,4	6,3						12,4	10,8	9,0			50,0
52,0								8,9	5,8							10,3	8,5			52,0
54,0									5,3								8,0			54,0
56,0																				56,0
58,0																				58,0
60,0																				60,0
62,0																				62,0
64,0																				64,0
66,0																				66,0
68,0																				68,0
70,0																				70,0
72,0																				72,0
74,0																				74,0
76,0																				76,0
78,0																				78,0
80,0																				80,0
82,0																				82,0
84,0																				84,0
86,0																				86,0
88,0																				88,0
90,0																				90,0
92,0																				92,0
94,0																				94,0
96,0																				96,0
98,0																				98,0

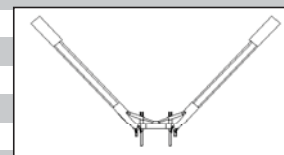

Bemærk: Bomlængder er incl. 14m teleforlænger og 4m adaptor

$$54,9 = 36,9 + 4,0 + 14,0$$

$$60,1 = 42,1 + 4,0 + 14,0$$

$$65,3 = 47,3 + 4,0 + 14,0$$

Første 9 kolonner uden Y-Lift, sidste 9 kolonner med Y-lift

Kradata:

Løfteevne i tons

Type:

Liebherr LTM 1500-8.1, 500ton mobilkran

Løfteevne på:

Hovedbom i 83° - 75° - 67°, Y-Lift, teleforlænger, vipbargittespids

Arbejds område:

Svingbar i 360°

Afstøtning:

**Længde = 9,9m Normal bredde = 9,6m
75% løfteevne i henhold til DIN 15019.2**

xx° T	N
50m	28 m

xx° TAVY3	VN
Y42° 50m	28 m

Kontravægt i ton	105,0			105,0			105,0			105,0			105,0			105,0		
Bomlængde i m	54,9	60,1	65,3	54,9	60,1	65,3	54,9	60,1	65,3	54,9	60,1	65,3	54,9	60,1	65,3	54,9	60,1	65,3
Jiblængde i m	28,0			28,0			28,0			28,0			28,0			28,0		
Bomvinkel	83°			75°			67°			83°			75°			67°		

Udlæg

10,0																			10,0
12,0																			12,0
14,0																			14,0
16,0																			16,0
18,0																			18,0
20,0	33,5	29,0								37,5									20,0
22,0	31,5	29,0	24,0							35,0	34,0	33,0							22,0
24,0	29,6	27,4	22,8							32,5	32,0	31,0							24,0
26,0	27,9	25,9	21,6							30,5	30,0	29,1							26,0
28,0	26,4	24,5	20,4							28,8	28,3	27,5							28,0
30,0	25,1	23,1	19,3							27,3	26,8	26,1							30,0
32,0	24,3	21,9	18,3	22,7						26,5	25,7	24,8	24,9						32,0
34,0	24,0	21,1	17,5	21,5	17,9					26,1	25,1	23,8	23,4	23,3					34,0
36,0		20,5	16,8	20,4	16,8	13,2				24,8	23,4	22,2	22,1	21,8					36,0
38,0				19,4	15,8	12,4						21,1	21,0	20,7					38,0
40,0				18,6	15,0	11,7						20,2	20,0	19,7					40,0
42,0				18,0	14,2	11,0	16,1					19,7	19,2	18,9	18,3				42,0
44,0					13,6	10,5	15,1	11,2					18,7	18,1	17,4	16,1			44,0
46,0							14,3	10,5							16,4	15,1			46,0
48,0							13,5	9,9	6,8						15,4	14,3	12,5		48,0
50,0							12,8	9,4	6,3						14,5	13,4	11,9		50,0
52,0								8,9	5,8						12,7	11,3			52,0
54,0									5,3							10,7			54,0
56,0																			56,0
58,0																			58,0
60,0																			60,0
62,0																			62,0
64,0																			64,0
66,0																			66,0
68,0																			68,0
70,0																			70,0
72,0																			72,0
74,0																			74,0
76,0																			76,0
78,0																			78,0
80,0																			80,0
82,0																			82,0
84,0																			84,0
86,0																			86,0
88,0																			88,0
90,0																			90,0
92,0																			92,0
94,0																			94,0
96,0																			96,0
98,0																			98,0

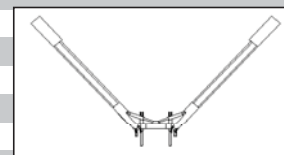

Bemærk: Bomlængder er incl. 14m teleforlænger og 4m adaptor

$$54,9 = 36,9 + 4,0 + 14,0$$

$$60,1 = 42,1 + 4,0 + 14,0$$

$$65,3 = 47,3 + 4,0 + 14,0$$

Første 9 kolonner uden Y-Lift, sidste 9 kolonner med Y-lift

Kradata:

Løfteevne i tons

Type:

Liebherr LTM 1500-8.1, 500ton mobilkran

Løfteevne på:

Hovedbom i 83° - 75° - 67°, Y-Lift, teleforlænger, vipbargittespids

Arbejds område:

Svingbar i 360°

Afstøtning:

**Længde = 9,9m Normal bredde = 9,6m
75% løfteevne i henhold til DIN 15019.2**

xx° T	N
50m	28 m

xx° TAVY3	VN
Y42° 50m	28 m

Kontravægt i ton	135,0			135,0			135,0			135,0			135,0			135,0		
Bomlængde i m	54,9	60,1	65,3	54,9	60,1	65,3	54,9	60,1	65,3	54,9	60,1	65,3	54,9	60,1	65,3	54,9	60,1	65,3
Jiblængde i m	28,0			28,0			28,0			28,0			28,0			28,0		
Bomvinkel	83°			75°			67°			83°			75°			67°		

Udlæg

10,0																			10,0
12,0																			12,0
14,0																			14,0
16,0																			16,0
18,0																			18,0
20,0	33,5	29,0								37,5									20,0
22,0	31,5	29,0	24,0							35,0	34,0	33,0							22,0
24,0	29,6	27,4	22,8							32,5	32,0	31,0							24,0
26,0	27,9	25,9	21,6							30,5	30,0	29,1							26,0
28,0	26,4	24,5	20,4							28,8	28,3	27,5							28,0
30,0	25,1	23,1	19,3							27,3	26,8	26,1							30,0
32,0	24,3	21,9	18,3	22,7						26,5	25,7	24,8	24,9						32,0
34,0	24,0	21,1	17,5	21,5	17,9					26,1	25,1	23,8	23,4	23,3					34,0
36,0		20,5	16,8	20,4	16,8	13,2					24,8	23,4	22,2	22,1	21,8				36,0
38,0				19,4	15,8	12,4							21,1	21,0	20,7				38,0
40,0				18,6	15,0	11,7							20,2	20,0	19,7				40,0
42,0				18,0	14,2	11,0	16,1						19,7	19,2	18,9	18,3			42,0
44,0					13,6	10,5	15,1	11,2						18,7	18,1	17,4	17,5		44,0
46,0							14,3	10,5								16,6	16,7		46,0
48,0							13,5	9,9	6,8							15,9	16,0	14,8	48,0
50,0							12,8	9,4	6,3							15,4	15,3	14,0	50,0
52,0								8,9	5,8								14,8	13,4	52,0
54,0									5,3									12,9	54,0
56,0																			56,0
58,0																			58,0
60,0																			60,0
62,0																			62,0
64,0																			64,0
66,0																			66,0
68,0																			68,0
70,0																			70,0
72,0																			72,0
74,0																			74,0
76,0																			76,0
78,0																			78,0
80,0																			80,0
82,0																			82,0
84,0																			84,0
86,0																			86,0
88,0																			88,0
90,0																			90,0
92,0																			92,0
94,0																			94,0
96,0																			96,0
98,0																			98,0

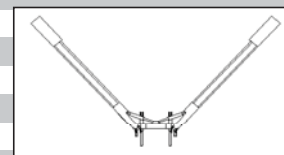

Bemærk: Bomlængder er incl. 14m teleforlænger og 4m adaptor

$$54,9 = 36,9 + 4,0 + 14,0$$

$$60,1 = 42,1 + 4,0 + 14,0$$

$$65,3 = 47,3 + 4,0 + 14,0$$

Første 9 kolonner uden Y-Lift, sidste 9 kolonner med Y-lift

Kradata:

Løfteevne i tons

Type:

Liebherr LTM 1500-8.1, 500ton mobilkran

Løfteevne på:

Hovedbom i 83° - 75° - 67°, Y-Lift, teleforlænger, vipbargittespids

Arbejds område:

Svingbar i 360°

Afstøtning:

**Længde = 9,9m Normal bredde = 9,6m
75% løfteevne i henhold til DIN 15019.2**

xx° T	N
50m	28 m

xx° TAVY3	VN
Y42° 50m	28 m

Kontravægt i ton	165,0			165,0			165,0			165,0			165,0			165,0		
Bomlængde i m	54,9	60,1	65,3	54,9	60,1	65,3	54,9	60,1	65,3	54,9	60,1	65,3	54,9	60,1	65,3	54,9	60,1	65,3
Jiblængde i m	28,0			28,0			28,0			28,0			28,0			28,0		
Bomvinkel	83°			75°			67°			83°			75°			67°		

Udlæg

10,0																			10,0
12,0																			12,0
14,0																			14,0
16,0																			16,0
18,0																			18,0
20,0	33,5	29,0								37,5									20,0
22,0	31,5	29,0	24,0							35,0	34,0	33,0							22,0
24,0	29,6	27,4	22,8							32,5	32,0	31,0							24,0
26,0	27,9	25,9	21,6							30,5	30,0	29,1							26,0
28,0	26,4	24,5	20,4							28,8	28,3	27,5							28,0
30,0	25,1	23,1	19,3							27,3	26,8	26,1							30,0
32,0	24,3	21,9	18,3	22,7						26,5	25,7	24,8	24,9						32,0
34,0	24,0	21,1	17,5	21,5	17,9					26,1	25,1	23,8	23,4	23,3					34,0
36,0		20,5	16,8	20,4	16,8	13,2					24,8	23,4	22,2	22,1	21,8				36,0
38,0				19,4	15,8	12,4							21,1	21,0	20,7				38,0
40,0					18,6	15,0	11,7						20,2	20,0	19,7				40,0
42,0						18,0	14,2	11,0	16,1				19,7	19,2	18,9	18,3			42,0
44,0							13,6	10,5	15,1	11,2				18,7	18,1	17,4	17,5		44,0
46,0									14,3	10,5						16,6	16,7		46,0
48,0									13,5	9,9	6,8					15,9	16,0	14,8	48,0
50,0									12,8	9,4	6,3					15,4	15,3	14,0	50,0
52,0										8,9	5,8						14,8	13,4	52,0
54,0											5,3							12,9	54,0
56,0																			56,0
58,0																			58,0
60,0																			60,0
62,0																			62,0
64,0																			64,0
66,0																			66,0
68,0																			68,0
70,0																			70,0
72,0																			72,0
74,0																			74,0
76,0																			76,0
78,0																			78,0
80,0																			80,0
82,0																			82,0
84,0																			84,0
86,0																			86,0
88,0																			88,0
90,0																			90,0
92,0																			92,0
94,0																			94,0
96,0																			96,0
98,0																			98,0

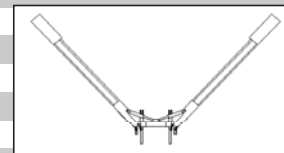

Bemærk: Bomlængder er incl. 14m teleforlænger og 4m adaptor

$$54,9 = 36,9 + 4,0 + 14,0$$

$$60,1 = 42,1 + 4,0 + 14,0$$

$$65,3 = 47,3 + 4,0 + 14,0$$

Første 9 kolonner uden Y-Lift, sidste 9 kolonner med Y-lift

Kranda:

Løfteevne i tons

Type:

Liebherr LTM 1500-8.1, 500ton mobilkran

Løfteevne på:

Hovedbom i 83° - 75° - 67°, uden og med Y-Lift, teleforlænger, vipbargittespids

Arbejds område:

Svingbar i 360°

Afstøtning:

**Længde = 9,9m Normal bredde = 9,6m
75% løfteevne i henhold til DIN 15019.2**

xx° T	N
50m	35 m

xx° TAVY3	VN
Y42° 50m	35 m

Kontravægt i ton	75,0			75,0			75,0			75,0			75,0			75,0		
Bomlængde i m	54,9	60,1	65,3	54,9	60,1	65,3	54,9	60,1	65,3	54,9	60,1	65,3	54,9	60,1	65,3	54,9	60,1	65,3
Jiblængde i m	35,0			35,0			35,0			35,0			35,0			35,0		
Bomvinkel	83°			75°			67°			83°			75°			67°		

Udlæg

10,0																			10,0
12,0																			12,0
14,0																			14,0
16,0																			16,0
18,0																			18,0
20,0																			20,0
22,0	29,1									32,5									22,0
24,0	27,5	25,0	20,7							30,5	29,7	28,5							24,0
26,0	25,9	23,7	19,7							28,7	28,0	26,9							26,0
28,0	24,5	22,5	18,8							27,0	26,4	25,5							28,0
30,0	23,3	21,4	17,9							25,5	25,0	24,1							30,0
32,0	22,2	20,5	17,0							24,2	23,7	22,8							32,0
34,0	21,2	19,5	16,1	18,9						23,1	22,6	21,8	21,1						34,0
36,0	20,3	18,6	15,3	17,6	15,6					22,1	21,6	20,8	19,7	17,6					36,0
38,0	19,9	17,7	14,7	16,5	14,6	11,4				21,7	20,8	19,9	18,5	16,5	14,5				38,0
40,0	19,7	17,2	14,1	15,5	13,7	10,7				21,5	20,5	19,4	17,4	15,5	13,6				40,0
42,0	19,5	16,8	13,6	14,6	12,9	10,1				21,4	20,4	19,1	16,4	14,6	12,8				42,0
44,0				13,8	12,1	9,5							15,5	13,8	12,0				44,0
46,0				13,0	11,4	9,0	8,6						14,7	13,0	11,4	9,6			46,0
48,0				12,3	10,8	8,4	8,1	6,3					13,9	12,3	10,7	9,0	7,1		48,0
50,0				11,7	10,2	8,1	7,6	5,8					13,2	11,7	10,1	8,5	6,7		50,0
52,0					7,7	7,1	5,4	4,1						9,6	8,0	6,2	4,5		52,0
54,0						6,7	5,1	3,8							7,5	5,8	4,2		54,0
56,0							6,3	4,7	3,4						7,1	5,5	3,8		56,0
58,0								4,4	3,2							5,1	3,5		58,0
60,0									2,9								3,2		60,0
62,0																			62,0
64,0																			64,0
66,0																			66,0
68,0																			68,0
70,0																			70,0
72,0																			72,0
74,0																			74,0
76,0																			76,0
78,0																			78,0
80,0																			80,0
82,0																			82,0
84,0																			84,0
86,0																			86,0
88,0																			88,0
90,0																			90,0
92,0																			92,0
94,0																			94,0
96,0																			96,0
98,0																			98,0

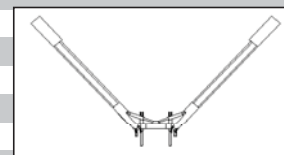

Bemærk: Bomlængder er incl. 14m teleforlænger og 4m adaptor

$$54,9 = 36,9 + 4,0 + 14,0$$

$$60,1 = 42,1 + 4,0 + 14,0$$

$$65,3 = 47,3 + 4,0 + 14,0$$

Første 9 kolonner uden Y-Lift, sidste 9 kolonner med Y-lift

Kranda: **Løfteevne i tons**
 Type: **Liebherr LTM 1500-8.1, 500ton mobilkran**
 Løfteevne på: **Hovedbom i 83° - 75° - 67°, Y-Lift, teleforlænger, vipbargittespids**
 Arbejds område: **Svingbar i 360°**
 Afstøtning: **Længde = 9,9m Normal bredde = 9,6m**
75% løfteevne i henhold til DIN 15019.2

xx° T	N
50m	35 m

xx° TAVY3	VN
Y42° 50m	35 m

Kontravægt i ton	90,0			90,0			90,0			90,0			90,0			90,0		
Bomlængde i m	54,9	60,1	65,3	54,9	60,1	65,3	54,9	60,1	65,3	54,9	60,1	65,3	54,9	60,1	65,3	54,9	60,1	65,3
Jiblængde i m	35,0			35,0			35,0			35,0			35,0			35,0		
Bomvinkel	83°			75°			67°			83°			75°			67°		

Udlæg

10,0																			10,0
12,0																			12,0
14,0																			14,0
16,0																			16,0
18,0																			18,0
20,0																			20,0
22,0	29,1									32,5									22,0
24,0	27,5	25,0	20,7							30,5	29,7	28,5							24,0
26,0	25,9	23,7	19,7							28,7	28,0	26,9							26,0
28,0	24,5	22,5	18,8							27,0	26,4	25,5							28,0
30,0	23,3	21,4	17,9							25,5	25,0	24,1							30,0
32,0	22,2	20,5	17,0							24,2	23,7	22,8							32,0
34,0	21,2	19,5	16,1	20,0						23,1	22,6	21,8	22,0						34,0
36,0	20,3	18,6	15,3	19,0	15,9					22,1	21,6	20,8	20,8	20,6					36,0
38,0	19,9	17,7	14,7	18,1	15,0	11,4				21,7	20,8	19,9	19,8	19,6	18,2				38,0
40,0	19,7	17,2	14,1	17,2	14,1	10,7				21,5	20,5	19,4	18,7	18,6	17,1				40,0
42,0	19,5	16,8	13,6	16,4	13,3	10,1				21,4	20,4	19,1	17,9	17,8	16,1				42,0
44,0				15,8	12,6	9,5							17,2	17,0	15,3				44,0
46,0				15,1	12,0	9,0	11,8						16,5	16,2	14,4	12,8			46,0
48,0				14,8	11,4	8,4	11,1	9,2					16,2	15,4	13,7	12,1	10,1		48,0
50,0				14,6	11,0	8,1	10,5	8,7					16,0	14,6	13,0	11,4	9,6		50,0
52,0					7,7	9,9	8,1	5,1					12,4	10,8	9,0	7,2			52,0
54,0						9,4	7,7	4,7					10,3	8,5	6,8				54,0
56,0						8,9	7,2	4,4					9,8	8,1	6,4				56,0
58,0							6,7	4,1						7,6	6,0				58,0
60,0								3,8										5,7	60,0
62,0																			62,0
64,0																			64,0
66,0																			66,0
68,0																			68,0
70,0																			70,0
72,0																			72,0
74,0																			74,0
76,0																			76,0
78,0																			78,0
80,0																			80,0
82,0																			82,0
84,0																			84,0
86,0																			86,0
88,0																			88,0
90,0																			90,0
92,0																			92,0
94,0																			94,0
96,0																			96,0
98,0																			98,0

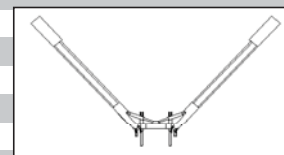

Bemærk: Bomlængder er incl. 14m teleforlænger og 4m adaptor
 $54,9 = 36,9 + 4,0 + 14,0$
 $60,1 = 42,1 + 4,0 + 14,0$
 $65,3 = 47,3 + 4,0 + 14,0$

Første 9 kolonner uden Y-Lift, sidste 9 kolonner med Y-lift

Krandidata:

Løfteevne i tons

Type:

Liebherr LTM 1500-8.1, 500ton mobilkran

Løfteevne på:

Hovedbom i 83° - 75° - 67°, Y-Lift, teleforlænger, vipbargittespids

Arbejds område:

Svingbar i 360°

Afstøtning:

**Længde = 9,9m Normal bredde = 9,6m
75% løfteevne i henhold til DIN 15019.2**

xx° T	N
50m	35 m

xx° TAVY3	VN
Y42° 50m	35 m

Kontravægt i ton	105,0			105,0			105,0			105,0			105,0			105,0		
Bomlængde i m	54,9	60,1	65,3	54,9	60,1	65,3	54,9	60,1	65,3	54,9	60,1	65,3	54,9	60,1	65,3	54,9	60,1	65,3
Jiblængde i m	35,0			35,0			35,0			35,0			35,0			35,0		
Bomvinkel	83°			75°			67°			83°			75°			67°		

Udlæg

10,0																			10,0
12,0																			12,0
14,0																			14,0
16,0																			16,0
18,0																			18,0
20,0																			20,0
22,0	29,1									32,5									22,0
24,0	27,5	25,0	20,7							30,5	29,7	28,5							24,0
26,0	25,9	23,7	19,7							28,7	28,0	26,9							26,0
28,0	24,5	22,5	18,8							27,0	26,4	25,5							28,0
30,0	23,3	21,4	17,9							25,5	25,0	24,1							30,0
32,0	22,2	20,5	17,0							24,2	23,7	22,8							32,0
34,0	21,2	19,5	16,1	20,0						23,1	22,6	21,8	22,0						34,0
36,0	20,3	18,6	15,3	19,0	15,9					22,1	21,6	20,8	20,8	20,6					36,0
38,0	19,9	17,7	14,7	18,1	15,0	11,4				21,7	20,8	19,9	19,8	19,6	19,1				38,0
40,0	19,7	17,2	14,1	17,2	14,1	10,7				21,5	20,5	19,4	18,7	18,6	18,2				40,0
42,0	19,5	16,8	13,6	16,4	13,3	10,1				21,4	20,4	19,1	17,9	17,8	17,4				42,0
44,0				15,8	12,6	9,5							17,2	17,0	16,6				44,0
46,0				15,1	12,0	9,0	13,8						16,5	16,3	15,9	15,5			46,0
48,0				14,8	11,4	8,4	13,0	9,2					16,2	15,7	15,3	14,7	13,1		48,0
50,0				14,7	11,0	8,1	12,2	8,7					16,1	15,4	14,7	13,9	12,5		50,0
52,0					7,7	11,5	8,1	5,1						14,4	13,1	11,8	10,0		52,0
54,0						10,9	7,7	4,7							12,4	11,2	9,5		54,0
56,0						10,4	7,2	4,4							11,7	10,5	9,0		56,0
58,0							6,7	4,1								9,9	8,5		58,0
60,0								3,8									8,1		60,0
62,0																			62,0
64,0																			64,0
66,0																			66,0
68,0																			68,0
70,0																			70,0
72,0																			72,0
74,0																			74,0
76,0																			76,0
78,0																			78,0
80,0																			80,0
82,0																			82,0
84,0																			84,0
86,0																			86,0
88,0																			88,0
90,0																			90,0
92,0																			92,0
94,0																			94,0
96,0																			96,0
98,0																			98,0

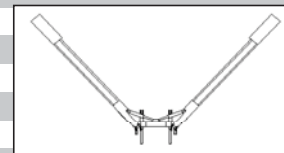

Bemærk: Bomlængder er incl. 14m teleforlænger og 4m adaptor

$$54,9 = 36,9 + 4,0 + 14,0$$

$$60,1 = 42,1 + 4,0 + 14,0$$

$$65,3 = 47,3 + 4,0 + 14,0$$

Første 9 kolonner uden Y-Lift, sidste 9 kolonner med Y-lift

Kradata:

Løfteevne i tons

Type:

Liebherr LTM 1500-8.1, 500ton mobilkran

Løfteevne på:

Hovedbom i 83° - 75° - 67°, Y-Lift, teleforlænger, vipbargittespids

Arbejds område:

Svingbar i 360°

Afstøtning:

**Længde = 9,9m Normal bredde = 9,6m
75% løfteevne i henhold til DIN 15019.2**

xx° T	N
50m	35 m

xx° TAVY3	VN
Y42° 50m	35 m

Kontravægt i ton	135,0			135,0			135,0			135,0			135,0			135,0		
Bomlængde i m	54,9	60,1	65,3	54,9	60,1	65,3	54,9	60,1	65,3	54,9	60,1	65,3	54,9	60,1	65,3	54,9	60,1	65,3
Jiblængde i m	35,0			35,0			35,0			35,0			35,0			35,0		
Bomvinkel	83°			75°			67°			83°			75°			67°		

Udlæg

10,0																			10,0
12,0																			12,0
14,0																			14,0
16,0																			16,0
18,0																			18,0
20,0																			20,0
22,0	29,1									32,5									22,0
24,0	27,5	25,0	20,7							30,5	29,7	28,5							24,0
26,0	25,9	23,7	19,7							28,7	28,0	26,9							26,0
28,0	24,5	22,5	18,8							27,0	26,4	25,5							28,0
30,0	23,3	21,4	17,9							25,5	25,0	24,1							30,0
32,0	22,2	20,5	17,0							24,2	23,7	22,8							32,0
34,0	21,2	19,5	16,1	20,0						23,1	22,6	21,8	22,0						34,0
36,0	20,3	18,6	15,3	19,0	15,9					22,1	21,6	20,8	20,8	20,6					36,0
38,0	19,9	17,7	14,7	18,1	15,0	11,4				21,7	20,8	19,9	19,8	19,6	19,1				38,0
40,0	19,7	17,2	14,1	17,2	14,1	10,7				21,5	20,5	19,4	18,7	18,6	18,2				40,0
42,0	19,5	16,8	13,6	16,4	13,3	10,1				21,4	20,4	19,1	17,9	17,8	17,4				42,0
44,0				15,8	12,6	9,5							17,2	17,0	16,6				44,0
46,0				15,1	12,0	9,0	13,8						16,5	16,3	15,9	15,5			46,0
48,0				14,8	11,4	8,4	13,0	9,2					16,2	15,7	15,3	14,8	14,8		48,0
50,0				14,7	11,0	8,1	12,2	8,7					16,1	15,4	14,7	14,1	14,2		50,0
52,0					7,7	11,5	8,1	5,1						14,4	13,5	13,5	13,2		52,0
54,0						10,9	7,7	4,7							13,0	13,0	12,5		54,0
56,0						10,4	7,2	4,4							12,7	12,5	11,9		56,0
58,0							6,7	4,1								12,1	11,5		58,0
60,0								3,8									11,1		60,0
62,0																			62,0
64,0																			64,0
66,0																			66,0
68,0																			68,0
70,0																			70,0
72,0																			72,0
74,0																			74,0
76,0																			76,0
78,0																			78,0
80,0																			80,0
82,0																			82,0
84,0																			84,0
86,0																			86,0
88,0																			88,0
90,0																			90,0
92,0																			92,0
94,0																			94,0
96,0																			96,0
98,0																			98,0

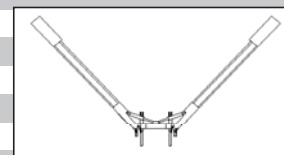

Bemærk: Bomlængder er incl. 14m teleforlænger og 4m adaptor

$$54,9 = 36,9 + 4,0 + 14,0$$

$$60,1 = 42,1 + 4,0 + 14,0$$

$$65,3 = 47,3 + 4,0 + 14,0$$

Første 9 kolonner uden Y-Lift, sidste 9 kolonner med Y-lift

Kradata:

Løfteevne i tons

Type:

Liebherr LTM 1500-8.1, 500ton mobilkran

Løfteevne på:

Hovedbom i 83° - 75° - 67°, Y-Lift, teleforlænger, vipbargittespids

Arbejds område:

Svingbar i 360°

Afstøtning:

**Længde = 9,9m Normal bredde = 9,6m
75% løfteevne i henhold til DIN 15019.2**

xx° T	N
50m	35 m

xx° TAVY3	VN
Y42° 50m	35 m

Kontravægt i ton	165,0			165,0			165,0			165,0			165,0			165,0		
Bomlængde i m	54,9	60,1	65,3	54,9	60,1	65,3	54,9	60,1	65,3	54,9	60,1	65,3	54,9	60,1	65,3	54,9	60,1	65,3
Jiblængde i m	35,0			35,0			35,0			35,0			35,0			35,0		
Bomvinkel	83°			75°			67°			83°			75°			67°		

Udlæg

10,0																			10,0
12,0																			12,0
14,0																			14,0
16,0																			16,0
18,0																			18,0
20,0																			20,0
22,0	29,1									32,5									22,0
24,0	27,5	25,0	20,7							30,5	29,7	28,5							24,0
26,0	25,9	23,7	19,7							28,7	28,0	26,9							26,0
28,0	24,5	22,5	18,8							27,0	26,4	25,5							28,0
30,0	23,3	21,4	17,9							25,5	25,0	24,1							30,0
32,0	22,2	20,5	17,0							24,2	23,7	22,8							32,0
34,0	21,2	19,5	16,1	20,0						23,1	22,6	21,8	22,0						34,0
36,0	20,3	18,6	15,3	19,0	15,9					22,1	21,6	20,8	20,8	20,6					36,0
38,0	19,9	17,7	14,7	18,1	15,0	11,4				21,7	20,8	19,9	19,8	19,6	19,1				38,0
40,0	19,7	17,2	14,1	17,2	14,1	10,7				21,5	20,5	19,4	18,7	18,6	18,2				40,0
42,0	19,5	16,8	13,6	16,4	13,3	10,1				21,4	20,4	19,1	17,9	17,8	17,4				42,0
44,0				15,8	12,6	9,5							17,2	17,0	16,6				44,0
46,0				15,1	12,0	9,0	13,8						16,5	16,3	15,9	15,5			46,0
48,0				14,8	11,4	8,4	13,0	9,2					16,2	15,7	15,3	14,8	14,8		48,0
50,0				14,7	11,0	8,1	12,2	8,7					16,1	15,4	14,7	14,1	14,2		50,0
52,0					7,7	11,5	8,1	5,1						14,4	13,5	13,5	13,2		52,0
54,0						10,9	7,7	4,7							13,0	13,0	12,5		54,0
56,0						10,4	7,2	4,4							12,7	12,5	11,9		56,0
58,0							6,7	4,1								12,1	11,5		58,0
60,0								3,8									11,1		60,0
62,0																			62,0
64,0																			64,0
66,0																			66,0
68,0																			68,0
70,0																			70,0
72,0																			72,0
74,0																			74,0
76,0																			76,0
78,0																			78,0
80,0																			80,0
82,0																			82,0
84,0																			84,0
86,0																			86,0
88,0																			88,0
90,0																			90,0
92,0																			92,0
94,0																			94,0
96,0																			96,0
98,0																			98,0

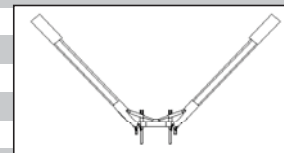

Bemærk: Bomlængder er incl. 14m teleforlænger og 4m adaptor

$$54,9 = 36,9 + 4,0 + 14,0$$

$$60,1 = 42,1 + 4,0 + 14,0$$

$$65,3 = 47,3 + 4,0 + 14,0$$

Første 9 kolonner uden Y-Lift, sidste 9 kolonner med Y-lift

Krandidata:

Løfteevne i tons

Type:

Liebherr LTM 1500-8.1, 500ton mobilkran

Løfteevne på:

Hovedbom i 83° - 75° - 67°, uden og med Y-Lift, teleforlænger, vipbargittespids

Arbejds område:

Svingbar i 360°

Afstøtning:

**Længde = 9,9m Normal bredde = 9,6m
75% løfteevne i henhold til DIN 15019.2**

xx° T	N
50m	42 m

xx° TAVY3	VN
Y42° 50m	42 m

Kontravægt i ton	75,0			75,0			75,0			75,0			75,0			75,0		
Bomlængde i m	54,9	60,1	65,3	54,9	60,1	65,3	54,9	60,1	65,3	54,9	60,1	65,3	54,9	60,1	65,3	54,9	60,1	65,3
Jiblængde i m	42,0			42,0			42,0			42,0			42,0			42,0		
Bomvinkel	83°			75°			67°			83°			75°			67°		

Udlæg

10,0																			10,0
12,0																			12,0
14,0																			14,0
16,0																			16,0
18,0																			18,0
20,0																			20,0
22,0																			22,0
24,0	25,1									28,3									24,0
26,0	23,8	21,3	17,6							26,6	25,8								26,0
28,0	22,6	20,3	16,8							25,1	24,4	23,2							28,0
30,0	21,4	19,4	16,1							23,7	23,1	22,1							30,0
32,0	20,4	18,6	15,3							22,4	21,9	21,0							32,0
34,0	19,4	17,7	14,6							21,3	20,7	20,0							34,0
36,0	18,5	17,0	13,8							20,3	19,7	19,0							36,0
38,0	17,8	16,3	13,2	15,7						19,4	18,9	18,2	18,3						38,0
40,0	17,0	15,7	12,6	14,7	12,9					18,6	18,1	17,5	17,4	17,2					40,0
42,0	16,5	15,0	12,1	13,8	12,1	9,1				18,0	17,4	16,8	16,6	16,4	15,3				42,0
44,0	16,3	14,5	11,7	13,0	11,4	8,5				17,8	17,0	16,2	15,8	15,6	14,5				44,0
46,0	16,2	14,1	11,3	12,3	10,7	7,9				17,8	16,9	15,9	15,1	14,9	13,7				46,0
48,0	16,1	13,8	10,9	11,6	10,1	7,4				17,7	16,8	15,7	14,5	14,2	12,9				48,0
50,0		13,6	10,5	10,9	9,5	7,0	6,9				16,7	15,6	14,0	13,5	12,3	10,4			50,0
52,0				10,4	8,9	6,5	6,4	4,7					13,5	12,9	11,6	9,8	8,0		52,0
54,0				9,8	8,4	6,2	6,0	4,4					13,3	12,2	11,1	9,3	7,5		54,0
56,0				9,3	8,0	5,9	5,6	4,1	2,5				13,0	11,7	10,5	8,8	7,1	5,7	56,0
58,0					7,5	5,7	5,2	3,7	2,3					11,1	10,0	8,3	6,7	5,4	58,0
60,0							4,9	3,4	2,0						7,9	6,3	5,0		60,0
62,0							4,6	3,2	1,8						7,5	5,9	4,7		62,0
64,0							4,2	2,9	1,5						7,1	5,6	4,4		64,0
66,0								2,6	1,3							5,3	4,1		66,0
68,0									1,1								3,8		68,0
70,0																			70,0
72,0																			72,0
74,0																			74,0
76,0																			76,0
78,0																			78,0
80,0																			80,0
82,0																			82,0
84,0																			84,0
86,0																			86,0
88,0																			88,0
90,0																			90,0
92,0																			92,0
94,0																			94,0
96,0																			96,0
98,0																			98,0

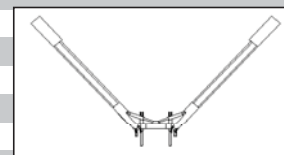

Bemærk: Bomlængder er incl. 14m teleforlænger og 4m adaptor

$$54,9 = 36,9 + 4,0 + 14,0$$

$$60,1 = 42,1 + 4,0 + 14,0$$

$$65,3 = 47,3 + 4,0 + 14,0$$

Første 9 kolonner uden Y-Lift, sidste 9 kolonner med Y-lift

Kradata:

Løfteevne i tons

Type:

Liebherr LTM 1500-8.1, 500ton mobilkran

Løfteevne på:

Hovedbom i 83° - 75° - 67°, Y-Lift, teleforlænger, vipbargittespids

Arbejds område:

Svingbar i 360°

Afstøtning:

**Længde = 9,9m Normal bredde = 9,6m
75% løfteevne i henhold til DIN 15019.2**

xx° T	N
50m	42 m

xx° TAVY3	VN
Y42° 50m	42 m

Kontravægt i ton	90,0			90,0			90,0			90,0			90,0			90,0		
Bomlængde i m	54,9	60,1	65,3	54,9	60,1	65,3	54,9	60,1	65,3	54,9	60,1	65,3	54,9	60,1	65,3	54,9	60,1	65,3
Jiblængde i m	42,0			42,0			42,0			42,0			42,0			42,0		
Bomvinkel	83°			75°			67°			83°			75°			67°		

Udlæg

10,0																			10,0
12,0																			12,0
14,0																			14,0
16,0																			16,0
18,0																			18,0
20,0																			20,0
22,0																			22,0
24,0	25,1									28,3									24,0
26,0	23,8	21,3	17,6							26,6	25,8								26,0
28,0	22,6	20,3	16,8							25,1	24,4	23,2							28,0
30,0	21,4	19,4	16,1							23,7	23,1	22,1							30,0
32,0	20,4	18,6	15,3							22,4	21,9	21,0							32,0
34,0	19,4	17,7	14,6							21,3	20,7	20,0							34,0
36,0	18,5	17,0	13,8							20,3	19,7	19,0							36,0
38,0	17,8	16,3	13,2	16,7						19,4	18,9	18,2	18,3						38,0
40,0	17,0	15,7	12,6	15,9	13,1					18,6	18,1	17,5	17,4	17,2					40,0
42,0	16,5	15,0	12,1	15,1	12,3	9,1				18,0	17,4	16,8	16,6	16,4	15,9				42,0
44,0	16,3	14,5	11,7	14,4	11,6	8,5				17,8	17,0	16,2	15,8	15,6	15,2				44,0
46,0	16,2	14,1	11,3	13,8	11,0	7,9				17,8	16,9	15,9	15,1	14,9	14,5				46,0
48,0	16,1	13,8	10,9	13,2	10,3	7,4				17,7	16,8	15,7	14,5	14,2	13,8				48,0
50,0		13,6	10,5	12,8	9,8	7,0	9,7				16,7	15,6	14,0	13,7	13,3	12,9			50,0
52,0				12,3	9,3	6,5	9,2	6,7					13,5	13,2	12,8	12,4	10,8		52,0
54,0				12,1	8,9	6,2	8,7	6,7					13,3	12,8	12,4	11,7	10,2		54,0
56,0					11,9	8,6	5,9	8,2	6,3	3,6			13,3	12,6	11,9	11,1	9,7	8,3	56,0
58,0						8,4	5,7	7,8	5,8	3,4				12,6	11,7	10,4	9,2	7,8	58,0
60,0								7,3	5,4	3,1						9,9	8,7	7,4	60,0
62,0								6,9	5,1	2,9						9,3	8,2	7,0	62,0
64,0								6,6	4,8	2,7						8,8	7,8	6,6	64,0
66,0									4,6	2,5							7,3	6,3	66,0
68,0										2,3								6,0	68,0
70,0																			70,0
72,0																			72,0
74,0																			74,0
76,0																			76,0
78,0																			78,0
80,0																			80,0
82,0																			82,0
84,0																			84,0
86,0																			86,0
88,0																			88,0
90,0																			90,0
92,0																			92,0
94,0																			94,0
96,0																			96,0
98,0																			98,0

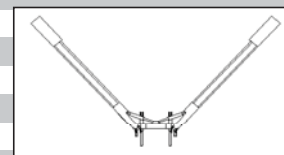

Bemærk: Bomlængder er incl. 14m teleforlænger og 4m adaptor

$$54,9 = 36,9 + 4,0 + 14,0$$

$$60,1 = 42,1 + 4,0 + 14,0$$

$$65,3 = 47,3 + 4,0 + 14,0$$

Første 9 kolonner uden Y-Lift, sidste 9 kolonner med Y-lift

Kradata:

Løfteevne i tons

Type:

Liebherr LTM 1500-8.1, 500ton mobilkran

Løfteevne på:

Hovedbom i 83° - 75° - 67°, Y-Lift, teleforlænger, vipbargittespids

Arbejds område:

Svingbar i 360°

Afstøtning:

**Længde = 9,9m Normal bredde = 9,6m
75% løfteevne i henhold til DIN 15019.2**

xx° T	N
50m	42 m

xx° TAVY3	VN
Y42° 50m	42 m

Kontravægt i ton	105,0			105,0			105,0			105,0			105,0			105,0		
Bomlængde i m	54,9	60,1	65,3	54,9	60,1	65,3	54,9	60,1	65,3	54,9	60,1	65,3	54,9	60,1	65,3	54,9	60,1	65,3
Jiblængde i m	42,0			42,0			42,0			42,0			42,0			42,0		
Bomvinkel	83°			75°			67°			83°			75°			67°		

Udlæg

10,0																			10,0
12,0																			12,0
14,0																			14,0
16,0																			16,0
18,0																			18,0
20,0																			20,0
22,0																			22,0
24,0	25,1									28,3									24,0
26,0	23,8	21,3	17,6							26,6	25,8								26,0
28,0	22,6	20,3	16,8							25,1	24,4	23,2							28,0
30,0	21,4	19,4	16,1							23,7	23,1	22,1							30,0
32,0	20,4	18,6	15,3							22,4	21,9	21,0							32,0
34,0	19,4	17,7	14,6							21,3	20,7	20,0							34,0
36,0	18,5	17,0	13,8							20,3	19,7	19,0							36,0
38,0	17,8	16,3	13,2	16,7						19,4	18,9	18,2	18,3						38,0
40,0	17,0	15,7	12,6	15,9	13,1					18,6	18,1	17,5	17,4	17,2					40,0
42,0	16,5	15,0	12,1	15,1	12,3	9,1				18,0	17,4	16,8	16,6	16,4	15,9				42,0
44,0	16,3	14,5	11,7	14,4	11,6	8,5				17,8	17,0	16,2	15,8	15,6	15,2				44,0
46,0	16,2	14,1	11,3	13,8	11,0	7,9				17,8	16,9	15,9	15,1	14,9	14,5				46,0
48,0	16,1	13,8	10,9	13,2	10,3	7,4				17,7	16,8	15,7	14,5	14,2	13,8				48,0
50,0		13,6	10,5	12,8	9,8	7,0	11,5				16,7	15,6	14,0	13,7	13,3	12,9			50,0
52,0				12,3	9,3	6,5	10,9	6,7					13,5	13,2	12,8	12,4	10,8		52,0
54,0				12,1	8,9	6,2	10,3	6,7					13,3	12,8	12,4	11,7	10,2		54,0
56,0				12,0	8,6	5,9	9,7	6,3	3,6				13,3	12,6	11,9	11,1	9,7	8,3	56,0
58,0					8,4	5,7	9,2	5,8	3,4				12,6	11,7	10,4	9,2	7,8	58,0	
60,0							8,7	5,4	3,1						9,9	8,7	7,4	60,0	
62,0							8,3	5,1	2,9						9,3	8,2	7,0	62,0	
64,0							8,0	4,8	2,7						8,8	7,8	6,6	64,0	
66,0								4,6	2,5							7,3	6,3	66,0	
68,0									2,3								6,0	68,0	
70,0																			70,0
72,0																			72,0
74,0																			74,0
76,0																			76,0
78,0																			78,0
80,0																			80,0
82,0																			82,0
84,0																			84,0
86,0																			86,0
88,0																			88,0
90,0																			90,0
92,0																			92,0
94,0																			94,0
96,0																			96,0
98,0																			98,0

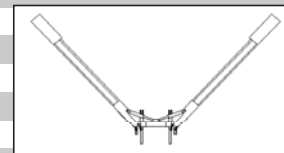

Bemærk: Bomlængder er incl. 14m teleforlænger og 4m adaptor

$$54,9 = 36,9 + 4,0 + 14,0$$

$$60,1 = 42,1 + 4,0 + 14,0$$

$$65,3 = 47,3 + 4,0 + 14,0$$

Første 9 kolonner uden Y-Lift, sidste 9 kolonner med Y-lift

Krandidata:

Løfteevne i tons

Type:

Liebherr LTM 1500-8.1, 500ton mobilkran

Løfteevne på:

Hovedbom i 83° - 75° - 67°, Y-Lift, teleforlænger, vipbargittespids

Arbejds område:

Svingbar i 360°

Afstøtning:

**Længde = 9,9m Normal bredde = 9,6m
75% løfteevne i henhold til DIN 15019.2**

xx° T	N
50m	42 m

xx° TAVY3	VN
Y42° 50m	42 m

Kontravægt i ton	135,0			135,0			135,0			135,0			135,0			135,0		
Bomlængde i m	54,9	60,1	65,3	54,9	60,1	65,3	54,9	60,1	65,3	54,9	60,1	65,3	54,9	60,1	65,3	54,9	60,1	65,3
Jiblængde i m	42,0			42,0			42,0			42,0			42,0			42,0		
Bomvinkel	83°			75°			67°			83°			75°			67°		

Udlæg

10,0																			10,0
12,0																			12,0
14,0																			14,0
16,0																			16,0
18,0																			18,0
20,0																			20,0
22,0																			22,0
24,0	25,1									28,3									24,0
26,0	23,8	21,3	17,6							26,6	25,8								26,0
28,0	22,6	20,3	16,8							25,1	24,4	23,2							28,0
30,0	21,4	19,4	16,1							23,7	23,1	22,1							30,0
32,0	20,4	18,6	15,3							22,4	21,9	21,0							32,0
34,0	19,4	17,7	14,6							21,3	20,7	20,0							34,0
36,0	18,5	17,0	13,8							20,3	19,7	19,0							36,0
38,0	17,8	16,3	13,2	16,7						19,4	18,9	18,2	18,3						38,0
40,0	17,0	15,7	12,6	15,9	13,1					18,6	18,1	17,5	17,4	17,2					40,0
42,0	16,5	15,0	12,1	15,1	12,3	9,1				18,0	17,4	16,8	16,6	16,4	15,9				42,0
44,0	16,3	14,5	11,7	14,4	11,6	8,5				17,8	17,0	16,2	15,8	15,6	15,2				44,0
46,0	16,2	14,1	11,3	13,8	11,0	7,9				17,8	16,9	15,9	15,1	14,9	14,5				46,0
48,0	16,1	13,8	10,9	13,2	10,3	7,4				17,7	16,8	15,7	14,5	14,2	13,8				48,0
50,0		13,6	10,5	12,8	9,8	7,0	11,5				16,7	15,6	14,0	13,7	13,3	12,9			50,0
52,0				12,3	9,3	6,5	10,9	6,7					13,5	13,2	12,8	12,4	12,1		52,0
54,0				12,1	8,9	6,2	10,3	6,7					13,3	12,8	12,4	11,8	11,6		54,0
56,0				12,0	8,6	5,9	9,7	6,3	3,6				13,3	12,6	11,9	11,3	11,2	10,9	56,0
58,0					8,4	5,7	9,2	5,8	3,4				12,6	11,7	10,9	10,8	10,5		58,0
60,0							8,7	5,4	3,1						10,2	10,4	10,1		60,0
62,0							8,3	5,1	2,9						10,1	10,1	9,8		62,0
64,0							8,0	4,8	2,7						9,8	9,4			64,0
66,0								4,6	2,5						9,6	9,1			66,0
68,0									2,3								8,6		68,0
70,0																			70,0
72,0																			72,0
74,0																			74,0
76,0																			76,0
78,0																			78,0
80,0																			80,0
82,0																			82,0
84,0																			84,0
86,0																			86,0
88,0																			88,0
90,0																			90,0
92,0																			92,0
94,0																			94,0
96,0																			96,0
98,0																			98,0

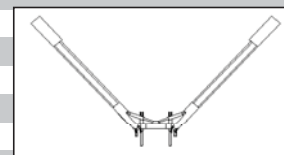

Bemærk: Bomlængder er incl. 14m teleforlænger og 4m adaptor

$$54,9 = 36,9 + 4,0 + 14,0$$

$$60,1 = 42,1 + 4,0 + 14,0$$

$$65,3 = 47,3 + 4,0 + 14,0$$

Første 9 kolonner uden Y-Lift, sidste 9 kolonner med Y-lift

Krandidata: **Løfteevne i tons**
 Type: **Liebherr LTM 1500-8.1, 500ton mobilkran**
 Løfteevne på: **Hovedbom i 83° - 75° - 67°, Y-Lift, teleforlænger, vipbargittespids**
 Arbejds område: **Svingbar i 360°**
 Afstøtning: **Længde = 9,9m Normal bredde = 9,6m**
75% løfteevne i henhold til DIN 15019.2

xx° T	N
50m	42 m

xx° TAVY3	VN
Y42° 50m	42 m

Kontravægt i ton	165,0			165,0			165,0			165,0			165,0			165,0		
Bomlængde i m	54,9	60,1	65,3	54,9	60,1	65,3	54,9	60,1	65,3	54,9	60,1	65,3	54,9	60,1	65,3	54,9	60,1	65,3
Jiblængde i m	42,0			42,0			42,0			42,0			42,0			42,0		
Bomvinkel	83°			75°			67°			83°			75°			67°		

Udlæg

10,0																			10,0
12,0																			12,0
14,0																			14,0
16,0																			16,0
18,0																			18,0
20,0																			20,0
22,0																			22,0
24,0	25,1									28,3									24,0
26,0	23,8	21,3	17,6							26,6	25,8								26,0
28,0	22,6	20,3	16,8							25,1	24,4	23,2							28,0
30,0	21,4	19,4	16,1							23,7	23,1	22,1							30,0
32,0	20,4	18,6	15,3							22,4	21,9	21,0							32,0
34,0	19,4	17,7	14,6							21,3	20,7	20,0							34,0
36,0	18,5	17,0	13,8							20,3	19,7	19,0							36,0
38,0	17,8	16,3	13,2	16,7						19,4	18,9	18,2	18,3						38,0
40,0	17,0	15,7	12,6	15,9	13,1					18,6	18,1	17,5	17,4	17,2					40,0
42,0	16,5	15,0	12,1	15,1	12,3	9,1				18,0	17,4	16,8	16,6	16,4	15,9				42,0
44,0	16,3	14,5	11,7	14,4	11,6	8,5				17,8	17,0	16,2	15,8	15,6	15,2				44,0
46,0	16,2	14,1	11,3	13,8	11,0	7,9				17,8	16,9	15,9	15,1	14,9	14,5				46,0
48,0	16,1	13,8	10,9	13,2	10,3	7,4				17,7	16,8	15,7	14,5	14,2	13,8				48,0
50,0		13,6	10,5	12,8	9,8	7,0	11,5				16,7	15,6	14,0	13,7	13,3	12,9			50,0
52,0				12,3	9,3	6,5	10,9	6,7					13,5	13,2	12,8	12,4	12,1		52,0
54,0				12,1	8,9	6,2	10,3	6,7					13,3	12,8	12,4	11,8	11,6		54,0
56,0				12,0	8,6	5,9	9,7	6,3	3,6				13,3	12,6	11,9	11,3	11,2	10,9	56,0
58,0					8,4	5,7	9,2	5,8	3,4				12,6	11,7	10,9	10,8	10,5		58,0
60,0							8,7	5,4	3,1						10,2	10,4	10,1		60,0
62,0							8,3	5,1	2,9						10,1	10,1	9,8		62,0
64,0							8,0	4,8	2,7						9,8	9,4			64,0
66,0								4,6	2,5						9,6	9,1			66,0
68,0									2,3								8,8		68,0
70,0																			70,0
72,0																			72,0
74,0																			74,0
76,0																			76,0
78,0																			78,0
80,0																			80,0
82,0																			82,0
84,0																			84,0
86,0																			86,0
88,0																			88,0
90,0																			90,0
92,0																			92,0
94,0																			94,0
96,0																			96,0
98,0																			98,0

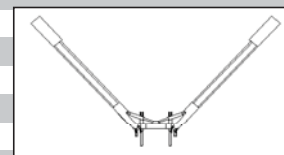

Bemærk: Bomlængder er incl. 14m teleforlænger og 4m adaptor
 $54,9 = 36,9 + 4,0 + 14,0$
 $60,1 = 42,1 + 4,0 + 14,0$
 $65,3 = 47,3 + 4,0 + 14,0$

Første 9 kolonner uden Y-Lift, sidste 9 kolonner med Y-lift

Krandidata:

Løfteevne i tons

Type:

Liebherr LTM 1500-8.1, 500ton mobilkran

Løfteevne på:

Hovedbom i 83° - 75° - 67°, uden og med Y-Lift, teleforlænger, vipbargittespids

Arbejds område:

Svingbar i 360°

Afstøtning:

**Længde = 9,9m Normal bredde = 9,6m
75% løfteevne i henhold til DIN 15019.2**

xx° T	N
50m	49 m

xx° TAVY3	VN
Y42° 50m	49 m

Kontravægt i ton	75,0			75,0			75,0			75,0			75,0			75,0		
Bomlængde i m	54,9	60,1	65,3	54,9	60,1	65,3	54,9	60,1	65,3	54,9	60,1	65,3	54,9	60,1	65,3	54,9	60,1	65,3
Jiblængde i m	49,0			49,0			49,0			49,0			49,0			49,0		
Bomvinkel	83°			75°			67°			83°			75°			67°		

Udlæg

10,0																			10,0
12,0																			12,0
14,0																			14,0
16,0																			16,0
18,0																			18,0
20,0																			20,0
22,0																			22,0
24,0																			24,0
26,0	21,5									24,2									26,0
28,0	20,4	18,1	14,6							22,9	22,0								28,0
30,0	19,5	17,3	14,0							21,7	20,9	19,9							30,0
32,0	18,6	16,5	13,4							20,6	19,9	18,9							32,0
34,0	17,7	15,8	12,9							19,5	18,9	18,0							34,0
36,0	16,8	15,1	12,2							18,5	18,0	17,2							36,0
38,0	16,1	14,5	11,6							17,6	17,1	16,4							38,0
40,0	15,4	13,9	11,0	13,5						16,9	16,4	15,6	15,3						40,0
42,0	14,8	13,3	10,5	12,6	10,5					16,2	15,7	15,0	14,4	12,6					42,0
44,0	14,2	12,8	10,0	11,9	10,2	7,2				15,5	15,1	14,4	13,6	11,8					44,0
46,0	13,7	12,3	9,5	11,1	9,5	6,7				14,9	14,5	13,8	12,8	11,1	9,5				46,0
48,0	13,4	11,8	9,2	10,5	8,9	6,2				14,6	13,9	13,3	12,0	10,5	8,9				48,0
50,0	13,3	11,5	8,9	9,9	8,4	5,7				14,5	13,8	12,9	11,4	9,9	8,3				50,0
52,0	13,3	11,2	8,6	9,3	7,9	5,2				14,5	13,7	12,7	10,8	9,3	7,8				52,0
54,0	13,2	11,0	8,3	8,8	7,4	4,9	4,9			14,5	13,6	12,6	10,2	8,8	7,3	5,8			54,0
56,0	12,6	10,8	8,0	8,3	6,9	4,7	4,5	3,0		14,3	13,2	12,1	9,6	8,3	6,9	5,4	3,7		56,0
58,0				7,8	6,5	4,4	4,0	2,7					9,1	7,8	6,5	5,0	3,4		58,0
60,0				7,4	6,1	4,2	2,0	2,4					8,7	7,4	6,1	4,6	3,1	1,6	60,0
62,0				7,0	5,8	4,1	3,9	2,1					8,2	7,0	5,7	4,3	2,8	1,3	62,0
64,0				6,6	5,4	3,9	3,6	1,9					7,8	6,6	5,4	4,0	2,5	1,1	64,0
66,0						3,8	3,3	1,7							5,0	3,7	2,3		66,0
68,0							3,0	1,4							3,4	2,1			68,0
70,0							2,7	1,2							3,2	1,8			70,0
72,0							2,5	1,0								1,6			72,0
74,0																			74,0
76,0																			76,0
78,0																			78,0
80,0																			80,0
82,0																			82,0
84,0																			84,0
86,0																			86,0
88,0																			88,0
90,0																			90,0
92,0																			92,0
94,0																			94,0
96,0																			96,0
98,0																			98,0

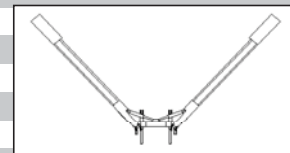

Bemærk: Bomlængder er incl. 14m teleforlænger og 4m adaptor

$$54,9 = 36,9 + 4,0 + 14,0$$

$$60,1 = 42,1 + 4,0 + 14,0$$

$$65,3 = 47,3 + 4,0 + 14,0$$

Første 9 kolonner uden Y-Lift, sidste 9 kolonner med Y-lift

Krandidata:

Løfteevne i tons

Type:

Liebherr LTM 1500-8.1, 500ton mobilkran

Løfteevne på:

Hovedbom i 83° - 75° - 67°, Y-Lift, teleforlænger, vipbargittespids

Arbejds område:

Svingbar i 360°

Afstøtning:

**Længde = 9,9m Normal bredde = 9,6m
75% løfteevne i henhold til DIN 15019.2**

xx° T	N
50m	49 m

xx° TAVY3	VN
Y42° 50m	49 m

Kontravægt i ton	90,0			90,0			90,0			90,0			90,0			90,0		
Bomlængde i m	54,9	60,1	65,3	54,9	60,1	65,3	54,9	60,1	65,3	54,9	60,1	65,3	54,9	60,1	65,3	54,9	60,1	65,3
Jiblængde i m	49,0			49,0			49,0			49,0			49,0			49,0		
Bomvinkel	83°			75°			67°			83°			75°			67°		

Udlæg

10,0																			10,0
12,0																			12,0
14,0																			14,0
16,0																			16,0
18,0																			18,0
20,0																			20,0
22,0																			22,0
24,0																			24,0
26,0	21,5									24,2									26,0
28,0	20,4	18,1	14,6							22,9	22,0								28,0
30,0	19,5	17,3	14,0							21,7	20,9	19,9							30,0
32,0	18,6	16,5	13,4							20,6	19,9	18,9							32,0
34,0	17,7	15,8	12,9							19,5	18,9	18,0							34,0
36,0	16,8	15,1	12,2							18,5	18,0	17,2							36,0
38,0	16,1	14,5	11,6							17,6	17,1	16,4							38,0
40,0	15,4	13,9	11,0	14,4						16,9	16,4	15,6	15,9						40,0
42,0	14,8	13,3	10,5	13,7	10,5					16,2	15,7	15,0	15,1	14,8					42,0
44,0	14,2	12,8	10,0	13,1	10,5	7,2				15,5	15,1	14,4	14,4	14,1					44,0
46,0	13,7	12,3	9,5	12,4	9,9	6,7				14,9	14,5	13,8	13,7	13,4	12,5				46,0
48,0	13,4	11,8	9,2	11,9	9,3	6,2				14,6	13,9	13,3	13,0	12,8	11,8				48,0
50,0	13,3	11,5	8,9	11,3	8,7	5,7				14,5	13,8	12,9	12,4	12,2	11,1				50,0
52,0	13,3	11,2	8,6	10,9	8,2	5,2				14,5	13,7	12,7	11,9	11,7	10,5				52,0
54,0	13,2	11,0	8,3	10,5	7,8	4,9	7,6			14,5	13,6	12,6	11,5	11,2	9,9	8,4			54,0
56,0	13,1	10,8	8,0	10,1	7,4	4,7	7,1	4,8		14,5	13,6	12,5	11,1	10,8	9,4	7,9	6,3		56,0
58,0				9,8	7,0	4,4	6,7	4,8					10,8	10,3	8,9	7,5	5,9		58,0
60,0				9,6	6,6	4,2	6,3	4,5	2,3				10,6	9,8	8,5	7,0	5,5	3,9	60,0
62,0				9,3	6,4	4,1	5,9	4,2	2,1				10,6	9,3	8,0	6,7	5,1	3,6	62,0
64,0				8,9	6,2	3,9	5,6	3,9	1,8				10,1	8,9	7,6	6,3	4,8	3,3	64,0
66,0						3,8	5,2	3,7	1,6						7,3	5,9	4,5	3,1	66,0
68,0							4,9	3,4	1,5						5,6	4,2	2,8		68,0
70,0							4,6	3,2	1,3						5,3	3,9	2,6		70,0
72,0								3,1	1,1							3,7	2,3		72,0
74,0									1,0								2,1		74,0
76,0																			76,0
78,0																			78,0
80,0																			80,0
82,0																			82,0
84,0																			84,0
86,0																			86,0
88,0																			88,0
90,0																			90,0
92,0																			92,0
94,0																			94,0
96,0																			96,0
98,0																			98,0

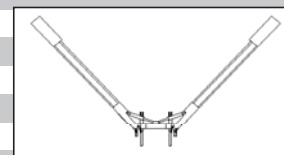

Bemærk: Bomlængder er incl. 14m teleforlænger og 4m adaptor

$$54,9 = 36,9 + 4,0 + 14,0$$

$$60,1 = 42,1 + 4,0 + 14,0$$

$$65,3 = 47,3 + 4,0 + 14,0$$

Første 9 kolonner uden Y-Lift, sidste 9 kolonner med Y-lift

Krandidata:

Løfteevne i tons

Type:

Liebherr LTM 1500-8.1, 500ton mobilkran

Løfteevne på:

Hovedbom i 83° - 75° - 67°, Y-Lift, teleforlænger, vipbargittespids

Arbejds område:

Svingbar i 360°

Afstøtning:

**Længde = 9,9m Normal bredde = 9,6m
75% løfteevne i henhold til DIN 15019.2**

xx° T	N
50m	49 m

xx° TAVY3	VN
Y42° 50m	49 m

Kontravægt i ton	105,0			105,0			105,0			105,0			105,0			105,0		
Bomlængde i m	54,9	60,1	65,3	54,9	60,1	65,3	54,9	60,1	65,3	54,9	60,1	65,3	54,9	60,1	65,3	54,9	60,1	65,3
Jiblængde i m	49,0			49,0			49,0			49,0			49,0			49,0		
Bomvinkel	83°			75°			67°			83°			75°			67°		

Udlæg

10,0																			10,0
12,0																			12,0
14,0																			14,0
16,0																			16,0
18,0																			18,0
20,0																			20,0
22,0																			22,0
24,0																			24,0
26,0	21,5									24,2									26,0
28,0	20,4	18,1	14,6							22,9	22,0								28,0
30,0	19,5	17,3	14,0							21,7	20,9	19,9							30,0
32,0	18,6	16,5	13,4							20,6	19,9	18,9							32,0
34,0	17,7	15,8	12,9							19,5	18,9	18,0							34,0
36,0	16,8	15,1	12,2							18,5	18,0	17,2							36,0
38,0	16,1	14,5	11,6							17,6	17,1	16,4							38,0
40,0	15,4	13,9	11,0	14,4						16,9	16,4	15,6	15,9						40,0
42,0	14,8	13,3	10,5	13,7	10,5					16,2	15,7	15,0	15,1	14,8					42,0
44,0	14,2	12,8	10,0	13,1	10,5	7,2				15,5	15,1	14,4	14,4	14,1					44,0
46,0	13,7	12,3	9,5	12,4	9,9	6,7				14,9	14,5	13,8	13,7	13,4	12,9				46,0
48,0	13,4	11,8	9,2	11,9	9,3	6,2				14,6	13,9	13,3	13,0	12,8	12,3				48,0
50,0	13,3	11,5	8,9	11,3	8,7	5,7				14,5	13,8	12,9	12,4	12,2	11,8				50,0
52,0	13,3	11,2	8,6	10,9	8,2	5,2				14,5	13,7	12,7	11,9	11,7	11,3				52,0
54,0	13,2	11,0	8,3	10,5	7,8	4,9	9,4			14,5	13,6	12,6	11,5	11,2	10,8	10,5			54,0
56,0	13,1	10,8	8,0	10,1	7,4	4,7	8,9	4,8		14,5	13,6	12,5	11,1	10,9	10,4	10,0	8,8		56,0
58,0				9,8	7,0	4,4	8,3	4,8					10,8	10,5	10,0	9,6	8,3		58,0
60,0				9,6	6,6	4,2	7,8	4,5	2,3				10,6	10,2	9,7	9,2	7,9	6,3	60,0
62,0				9,6	6,4	4,1	7,3	4,2	2,1				10,6	10,0	9,4	8,8	7,5	5,9	62,0
64,0				9,6	6,2	3,9	6,9	3,9	1,8				10,6	10,0	9,2	8,3	7,1	5,6	64,0
66,0						3,8	6,5	3,7	1,6						9,2	7,8	6,7	5,2	66,0
68,0							6,2	3,4	1,5						7,4	6,3	4,9		68,0
70,0							5,9	3,2	1,3						7,0	6,0	4,6		70,0
72,0								3,1	1,1							5,7	4,3		72,0
74,0									1,0								4,1		74,0
76,0																			76,0
78,0																			78,0
80,0																			80,0
82,0																			82,0
84,0																			84,0
86,0																			86,0
88,0																			88,0
90,0																			90,0
92,0																			92,0
94,0																			94,0
96,0																			96,0
98,0																			98,0

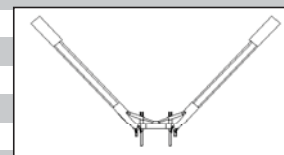

Bemærk: Bomlængder er incl. 14m teleforlænger og 4m adaptor

54,9 =36,9+4,0+14,0

60,1=42,1+4,0+14,0

65,3=47,3+4,0+14,0

Første 9 kolonner uden Y-Lift, sidste 9 kolonner med Y-lift

Kranda:

Løfteevne i tons

Type:

Liebherr LTM 1500-8.1, 500ton mobilkran

Løfteevne på:

Hovedbom i 83° - 75° - 67°, Y-Lift, teleforlænger, vipbargittespids

Arbejds område:

Svingbar i 360°

Afstøtning:

**Længde = 9,9m Normal bredde = 9,6m
75% løfteevne i henhold til DIN 15019.2**

xx° T	N
50m	49 m

xx° TAVY3	VN
Y42° 50m	49 m

Kontravægt i ton	135,0			135,0			135,0			135,0			135,0			135,0		
Bomlængde i m	54,9	60,1	65,3	54,9	60,1	65,3	54,9	60,1	65,3	54,9	60,1	65,3	54,9	60,1	65,3	54,9	60,1	65,3
Jiblængde i m	49,0			49,0			49,0			49,0			49,0			49,0		
Bomvinkel	83°			75°			67°			83°			75°			67°		

Udlæg

10,0																			10,0
12,0																			12,0
14,0																			14,0
16,0																			16,0
18,0																			18,0
20,0																			20,0
22,0																			22,0
24,0																			24,0
26,0	21,5									24,2									26,0
28,0	20,4	18,1	14,6							22,9	22,0								28,0
30,0	19,5	17,3	14,0							21,7	20,9	19,9							30,0
32,0	18,6	16,5	13,4							20,6	19,9	18,9							32,0
34,0	17,7	15,8	12,9							19,5	18,9	18,0							34,0
36,0	16,8	15,1	12,2							18,5	18,0	17,2							36,0
38,0	0,0	14,5	11,6							17,6	17,1	16,4							38,0
40,0	15,4	13,9	11,0	14,4						16,9	16,4	15,6	15,9						40,0
42,0	14,8	13,3	10,5	13,7	10,5					16,2	15,7	15,0	15,1	14,8					42,0
44,0	14,2	12,8	10,0	13,1	10,5	7,2				15,5	15,1	14,4	14,4	14,1					44,0
46,0	13,7	12,3	9,5	12,4	9,9	6,7				14,9	14,5	13,8	13,7	13,4	12,9				46,0
48,0	13,4	11,8	9,2	11,9	9,3	6,2				14,6	13,9	13,3	13,0	12,8	12,3				48,0
50,0	13,3	11,5	8,9	11,3	8,7	5,7				14,5	13,8	12,9	12,4	12,2	11,8				50,0
52,0	13,3	11,2	8,6	10,9	8,2	5,2				14,5	13,7	12,7	11,9	11,7	11,3				52,0
54,0	13,2	11,0	8,3	10,5	7,8	4,9	9,4			14,5	13,6	12,6	11,5	11,2	10,8	10,5			54,0
56,0	13,1	10,8	8,0	10,1	7,4	4,7	8,9	4,8		14,5	13,6	12,5	11,1	10,9	10,4	10,0	9,9		56,0
58,0				9,8	7,0	4,4	8,3	4,8					10,8	10,5	10,0	9,6	9,5		58,0
60,0				9,6	6,6	4,2	7,8	4,5	2,3				10,6	10,2	9,7	9,2	9,1	8,5	60,0
62,0				9,6	6,4	4,1	7,3	4,2	2,1				10,6	10,0	9,4	8,9	8,8	8,1	62,0
64,0				9,6	6,2	3,9	6,9	3,9	1,8				10,6	10,0	9,2	8,5	8,4	7,6	64,0
66,0						3,8	6,5	3,7	1,6						9,2	8,2	8,1	7,2	66,0
68,0							6,2	3,4	1,5						7,9	7,0	6,8		68,0
70,0							5,9	3,2	1,3						7,8	9,0	6,5		70,0
72,0								3,1	1,1							7,6	6,1		72,0
74,0									1,0							7,5	5,8		74,0
76,0																			76,0
78,0																			78,0
80,0																			80,0
82,0																			82,0
84,0																			84,0
86,0																			86,0
88,0																			88,0
90,0																			90,0
92,0																			92,0
94,0																			94,0
96,0																			96,0
98,0																			98,0

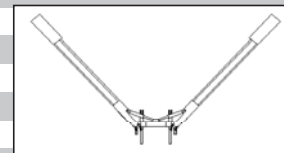

Bemærk: Bomlængder er incl. 14m teleforlænger og 4m adaptor

$$54,9 = 36,9 + 4,0 + 14,0$$

$$60,1 = 42,1 + 4,0 + 14,0$$

$$65,3 = 47,3 + 4,0 + 14,0$$

Første 9 kolonner uden Y-Lift, sidste 9 kolonner med Y-lift

Kranda:

Løfteevne i tons

Type:

Liebherr LTM 1500-8.1, 500ton mobilkran

Løfteevne på:

Hovedbom i 83° - 75° - 67°, Y-Lift, teleforlænger, vipbargittespids

Arbejds område:

Svingbar i 360°

Afstøtning:

**Længde = 9,9m Normal bredde = 9,6m
75% løfteevne i henhold til DIN 15019.2**

xx° T	N
50m	49 m

xx° TAVY3	VN
Y42° 50m	49 m

Kontravægt i ton	165,0			165,0			165,0			165,0			165,0			165,0		
Bomlængde i m	54,9	60,1	65,3	54,9	60,1	65,3	54,9	60,1	65,3	54,9	60,1	65,3	54,9	60,1	65,3	54,9	60,1	65,3
Jiblængde i m	49,0			49,0			49,0			49,0			49,0			49,0		
Bomvinkel	83°			75°			67°			83°			75°			67°		

Udlæg

10,0																			10,0
12,0																			12,0
14,0																			14,0
16,0																			16,0
18,0																			18,0
20,0																			20,0
22,0																			22,0
24,0																			24,0
26,0	21,5									24,2									26,0
28,0	20,4	18,1	14,6							22,9	22,0								28,0
30,0	19,5	17,3	14,0							21,7	20,9	19,9							30,0
32,0	18,6	16,5	13,4							20,6	19,9	18,9							32,0
34,0	17,7	15,8	12,9							19,5	18,9	18,0							34,0
36,0	16,8	15,1	12,2							18,5	18,0	17,2							36,0
38,0	16,1	14,5	11,6							17,6	17,1	16,4							38,0
40,0	15,4	13,9	11,0	14,4						16,9	16,4	15,6	15,9						40,0
42,0	14,8	13,3	10,5	13,7	10,5					16,2	15,7	15,0	15,1	14,8					42,0
44,0	14,2	12,8	10,0	13,1	10,5	7,2				15,5	15,1	14,4	14,4	14,1					44,0
46,0	13,7	12,3	9,5	12,4	9,9	6,7				14,9	14,5	13,8	13,7	13,4	12,9				46,0
48,0	13,4	11,8	9,2	11,9	9,3	6,2				14,6	13,9	13,3	13,0	12,8	12,3				48,0
50,0	13,3	11,5	8,9	11,3	8,7	5,7				14,5	13,8	12,9	12,4	12,2	11,8				50,0
52,0	13,3	11,2	8,6	10,9	8,2	5,2				14,5	13,7	12,7	11,9	11,7	11,3				52,0
54,0	13,2	11,0	8,3	10,5	7,8	4,9	9,4			14,5	13,6	12,6	11,5	11,2	10,8	10,5			54,0
56,0	13,1	10,8	8,0	10,1	7,4	4,7	8,9	4,8		14,5	13,6	12,5	11,1	10,9	10,4	10,0	9,9		56,0
58,0				9,8	7,0	4,4	8,3	4,8					10,8	10,5	10,0	9,6	9,5		58,0
60,0				9,6	6,6	4,2	7,8	4,5	2,3				10,6	10,2	9,7	9,2	9,1	8,5	60,0
62,0				9,6	6,4	4,1	7,3	4,2	2,1				10,6	10,0	9,4	8,9	8,8	8,1	62,0
64,0				9,6	6,2	3,9	6,9	3,9	1,8				10,6	10,0	9,2	8,5	8,4	7,6	64,0
66,0						3,8	6,5	3,7	1,6						9,2	8,2	8,1	7,2	66,0
68,0							6,2	3,4	1,5						7,9	7,0	6,8		68,0
70,0							5,9	3,2	1,3						7,8	9,0	6,5		70,0
72,0								3,1	1,1							7,6	6,1		72,0
74,0									1,0							7,5	5,8		74,0
76,0																			76,0
78,0																			78,0
80,0																			80,0
82,0																			82,0
84,0																			84,0
86,0																			86,0
88,0																			88,0
90,0																			90,0
92,0																			92,0
94,0																			94,0
96,0																			96,0
98,0																			98,0

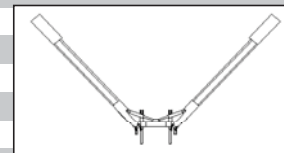

Bemærk: Bomlængder er incl. 14m teleforlænger og 4m adaptor

$$54,9 = 36,9 + 4,0 + 14,0$$

$$60,1 = 42,1 + 4,0 + 14,0$$

$$65,3 = 47,3 + 4,0 + 14,0$$

Første 9 kolonner uden Y-Lift, sidste 9 kolonner med Y-lift

Kradata:

Løfteevne i tons

Type:

Liebherr LTM 1500-8.1, 500ton mobilkran

Løfteevne på:

Hovedbom i 83° - 75° - 67°, uden og med Y-Lift, teleforlænger, vipbargittespids

Arbejds område:

Svingbar i 360°

Afstøtning:

Længde = 9,9m Normal bredde = 9,6m

75% løfteevne i henhold til DIN 15019.2

xx° T	N
50m	56 m

xx° TAVY3	VN
Y42° 50m	56 m

Kontravægt i ton	75,0			75,0			75,0			75,0			75,0			75,0		
Bomlængde i m	54,9	60,1	65,3	54,9	60,1	65,3	54,9	60,1	65,3	54,9	60,1	65,3	54,9	60,1	65,3	54,9	60,1	65,3
Jiblængde i m	56,0			56,0			56,0			56,0			56,0			56,0		
Bomvinkel	83°			75°			67°			83°			75°			67°		

Udlæg

10,0																			10,0
12,0																			12,0
14,0																			14,0
16,0																			16,0
18,0																			18,0
20,0																			20,0
22,0																			22,0
24,0																			24,0
26,0																			26,0
28,0	18,2									20,5									28,0
30,0	17,3	15,0	11,8							19,4	18,5								30,0
32,0	16,5	14,3	11,3							18,5	17,6	16,6							32,0
34,0	15,8	13,7	10,8							17,6	16,8	15,8							34,0
36,0	15,1	13,1	10,4							16,7	16,0	15,1							36,0
38,0	14,4	12,5	9,9							15,9	15,2	14,4							38,0
40,0	13,7	12,0	9,4							15,1	14,5	13,8							40,0
42,0	13,1	11,5	8,9							14,4	13,8	13,1							42,0
44,0	12,5	11,0	8,4	10,8						13,8	13,2	12,6	12,5						44,0
46,0	12,0	10,6	8,0	10,1	8,5					13,2	12,7	12,0	11,7	10,1					46,0
48,0	11,6	10,2	7,6	9,5	7,9	4,7				12,7	12,2	11,6	11,0	9,4	7,8				48,0
50,0	11,1	9,8	7,2	8,9	7,4	4,4				12,2	11,7	11,1	10,4	8,8	7,3				50,0
52,0	10,8	9,3	7,0	8,3	6,9	4,1				11,8	11,3	10,7	9,8	8,3	6,8				52,0
54,0	10,6	8,9	6,7	7,8	6,4	3,8				11,6	10,9	10,3	9,2	7,8	6,3				54,0
56,0	10,6	8,7	6,5	7,3	5,9	3,6				11,6	10,8	10,0	8,7	7,3	5,9				56,0
58,0	10,6	8,6	6,2	6,9	5,5	3,4	3,2			11,6	10,8	9,9	8,2	6,9	5,5	4,0			58,0
60,0	10,5	8,4	6,0	6,5	5,2	3,2	2,9	1,4		11,6	10,8	9,8	7,8	6,5	5,2	3,7	2,1		60,0
62,0	10,1	8,2	5,8	6,1	4,9	3,0	2,6	1,2		11,6	10,6	9,6	7,3	6,1	4,8	3,4	1,9		62,0
64,0		8,1	5,6	5,7	4,5	2,8	2,4	1,0		10,1	9,1	6,9	5,7	4,5	3,1	1,6			64,0
66,0				5,4	4,2	2,7	2,1						6,6	5,4	4,2	2,8	1,4		66,0
68,0				5,1	3,9	2,6	1,9						6,2	5,0	3,9	2,5	1,2		68,0
70,0				4,7	3,6	2,5	1,6						5,9	4,7	3,6	2,3			70,0
72,0					3,4	2,4	1,4						4,5	3,3	2,1				72,0
74,0							1,2									1,8			74,0
76,0							1									1,6			76,0
78,0																			78,0
80,0																			80,0
82,0																			82,0
84,0																			84,0
86,0																			86,0
88,0																			88,0
90,0																			90,0
92,0																			92,0
94,0																			94,0
96,0																			96,0
98,0																			98,0

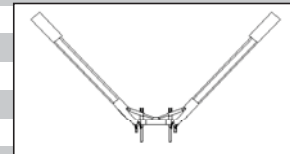

Bemærk: Bomlængder er incl. 14m teleforlænger og 4m adaptor

$$54,9 = 36,9 + 4,0 + 14,0$$

$$60,1 = 42,1 + 4,0 + 14,0$$

$$65,3 = 47,3 + 4,0 + 14,0$$

Første 9 kolonner uden Y-Lift, sidste 9 kolonner med Y-lift

Krandidata:

Løfteevne i tons

Type:

Liebherr LTM 1500-8.1, 500ton mobilkran

Løfteevne på:

Hovedbom i 83° - 75° - 67°, Y-Lift, teleforlænger, vipbargittespids

Arbejds område:

Svingbar i 360°

Afstøtning:

**Længde = 9,9m Normal bredde = 9,6m
75% løfteevne i henhold til DIN 15019.2**

xx° T	N
50m	56 m

xx° TAVY3	VN
Y42° 50m	56 m

Kontravægt i ton	90,0			90,0			90,0			90,0			90,0			90,0		
Bomlængde i m	54,9	60,1	65,3	54,9	60,1	65,3	54,9	60,1	65,3	54,9	60,1	65,3	54,9	60,1	65,3	54,9	60,1	65,3
Jiblængde i m	56,0			56,0			56,0			56,0			56,0			56,0		
Bomvinkel	83°			75°			67°			83°			75°			67°		

Udlæg

10,0																			10,0
12,0																			12,0
14,0																			14,0
16,0																			16,0
18,0																			18,0
20,0																			20,0
22,0																			22,0
24,0																			24,0
26,0																			26,0
28,0	18,2									20,5									28,0
30,0	17,3	15,0	11,8							19,4	18,5								30,0
32,0	16,5	14,3	11,3							18,5	17,6	16,6							32,0
34,0	15,8	13,7	10,8							17,6	16,8	15,8							34,0
36,0	15,1	13,1	10,4							16,7	16,0	15,1							36,0
38,0	14,4	12,5	9,9							15,9	15,2	14,4							38,0
40,0	13,7	12,0	9,4							15,1	14,5	13,8							40,0
42,0	13,1	11,5	8,9							14,4	13,8	13,1							42,0
44,0	12,5	11,0	8,4	11,4						13,8	13,2	12,6	12,8						44,0
46,0	12,0	10,6	8,0	10,9	8,5					13,2	12,7	12,0	12,2	11,7					46,0
48,0	11,6	10,2	7,6	10,4	7,9	4,7				12,7	12,2	11,6	11,6	11,2	10,5				48,0
50,0	11,1	9,8	7,2	9,9	7,4	4,4				12,2	11,7	11,1	11,1	10,7	10,1				50,0
52,0	10,8	9,3	7,0	9,5	6,9	4,1				11,8	11,3	10,7	10,5	10,2	9,5				52,0
54,0	10,6	8,9	6,7	9,1	6,4	3,8				11,6	10,9	10,3	10,0	9,8	8,9				54,0
56,0	10,6	8,7	6,5	8,7	5,9	3,6				11,6	10,8	10,0	9,6	9,3	8,4				56,0
58,0	10,6	8,6	6,2	8,4	5,5	3,4	5,7			11,6	10,8	9,9	9,2	9,0	8,0	6,5			58,0
60,0	10,5	8,4	6,0	8,1	5,2	3,2	5,3	3,2		11,6	10,8	9,8	8,9	8,7	7,5	6,1	4,5		60,0
62,0	10,5	8,2	5,8	7,8	5,0	3,0	5,0	3,2		11,6	10,8	9,8	8,6	8,4	7,1	5,7	4,2		62,0
64,0		8,1	5,6	7,6	4,7	2,8	4,6	2,9		10,7	9,7	8,3	8,0	6,7	5,3	3,8	2,4		64,0
66,0				7,5	4,5	2,7	4,3	2,7					8,2	7,6	6,3	5,0	3,5	2,1	66,0
68,0				7,2	4,3	2,6	4,0	2,4					8,2	7,2	6,0	4,7	3,3	1,9	68,0
70,0				6,9	4,3	2,5	3,7	2,2					8,0	6,8	5,7	4,4	3,0	1,6	70,0
72,0				4,2	2,4	3,4	2,0						6,5	5,3	4,1	2,8	1,4		72,0
74,0						3,2	1,9								3,8	2,5	1,2		74,0
76,0						3,0	1,7								3,6	2,3	1,0		76,0
78,0						2,7	1,5								3,3	2,1			78,0
80,0						1,3									1,9				80,0
82,0																			82,0
84,0																			84,0
86,0																			86,0
88,0																			88,0
90,0																			90,0
92,0																			92,0
94,0																			94,0
96,0																			96,0
98,0																			98,0

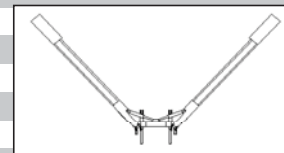

Bemærk: Bomlængder er incl. 14m teleforlænger og 4m adaptor

54,9 =36,9+4,0+14,0

60,1=42,1+4,0+14,0

65,3=47,3+4,0+14,0

Første 9 kolonner uden Y-Lift, sidste 9 kolonner med Y-lift

Krandata:

Løfteevne i tons

Type:

Liebherr LTM 1500-8.1, 500ton mobilkran

Løfteevne på:

Hovedbom i 83° - 75° - 67°, Y-Lift, teleforlænger, vipbargittespids

Arbejds område:

Svingbar i 360°

Afstøtning:

**Længde = 9,9m Normal bredde = 9,6m
75% løfteevne i henhold til DIN 15019.2**xx° T
50mN
56 mxx° TAVY3
Y42° 50mVN
56 m

Kontravægt i ton	105,0			105,0			105,0			105,0			105,0			105,0		
Bomlængde i m	54,9	60,1	65,3	54,9	60,1	65,3	54,9	60,1	65,3	54,9	60,1	65,3	54,9	60,1	65,3	54,9	60,1	65,3
Jiblængde i m	56,0			56,0			56,0			56,0			56,0			56,0		
Bomvinkel	83°			75°			67°			83°			75°			67°		

Udlæg

10,0																			10,0
12,0																			12,0
14,0																			14,0
16,0																			16,0
18,0																			18,0
20,0																			20,0
22,0																			22,0
24,0																			24,0
26,0																			26,0
28,0	18,2									20,5									28,0
30,0	17,3	15,0	11,8							19,4	18,5								30,0
32,0	16,5	14,3	11,3							18,5	17,6	16,6							32,0
34,0	15,8	13,7	10,8							17,6	16,8	15,8							34,0
36,0	15,1	13,1	10,4							16,7	16,0	15,1							36,0
38,0	14,4	12,5	9,9							15,9	15,2	14,4							38,0
40,0	13,7	12,0	9,4							15,1	14,5	13,8							40,0
42,0	13,1	11,5	8,9							14,4	13,8	13,1							42,0
44,0	12,5	11,0	8,4	11,4						13,8	13,2	12,6	12,8						44,0
46,0	12,0	10,6	8,0	10,9	8,5					13,2	12,7	12,0	12,2	11,7					46,0
48,0	11,6	10,2	7,6	10,4	7,9	4,7				12,7	12,2	11,6	11,6	11,2	10,5				48,0
50,0	11,1	9,8	7,2	9,9	7,4	4,4				12,2	11,7	11,1	11,1	10,7	10,1				50,0
52,0	10,8	9,3	7,0	9,5	6,9	4,1				11,8	11,3	10,7	10,5	10,2	9,7				52,0
54,0	10,6	8,9	6,7	9,1	6,4	3,8				11,6	10,9	10,3	10,0	9,8	9,3				54,0
56,0	10,6	8,7	6,5	8,7	5,9	3,6				11,6	10,8	10,0	9,6	9,3	8,9				56,0
58,0	10,6	8,6	6,2	8,4	5,5	3,4	7,2			11,6	10,8	9,9	9,2	9,0	8,5	8,3			58,0
60,0	10,5	8,4	6,0	8,1	5,2	3,2	6,8	3,2		11,6	10,8	9,8	8,9	8,7	8,2	8,0	6,9		60,0
62,0	10,5	8,2	5,8	7,8	5,0	3,0	6,3	3,2		11,6	10,8	9,8	8,6	8,4	7,9	7,6	6,5		62,0
64,0		8,1	5,6	7,6	4,7	2,8	5,8	2,9		10,7	9,7	8,3	8,1	7,6	7,2	6,1	4,6		64,0
66,0				7,5	4,5	2,7	5,4	2,7					8,2	7,8	7,3	6,8	5,7	4,3	66,0
68,0				7,4	4,3	2,6	5,0	2,4					8,2	7,7	7,0	6,5	5,4	4,0	68,0
70,0				7,4	4,3	2,5	4,8	2,2					8,2	7,7	6,6	6,2	5,1	3,7	70,0
72,0					4,2	2,4	4,5	2,0					7,7	6,4	5,9	4,8	3,4		72,0
74,0							4,3	1,9							5,6	4,5	3,2		74,0
76,0							4,1	1,7							5,3	4,2	2,9		76,0
78,0							3,9	1,5							5,0	4,0	2,7		78,0
80,0								1,5								3,7	2,5		80,0
82,0																	2,3		82,0
84,0																			84,0
86,0																			86,0
88,0																			88,0
90,0																			90,0
92,0																			92,0
94,0																			94,0
96,0																			96,0
98,0																			98,0

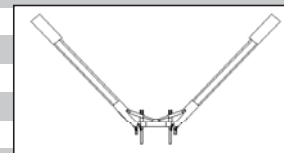

Bemærk: Bomlængder er incl. 14m teleforlænger og 4m adaptor

54,9 =36,9+4,0+14,0

60,1=42,1+4,0+14,0

65,3=47,3+4,0+14,0

Første 9 kolonner uden Y-Lift, sidste 9 kolonner med Y-lift

Krandata:

Løfteevne i tons

Type:

Liebherr LTM 1500-8.1, 500ton mobilkran

Løfteevne på:

Hovedbom i 83° - 75° - 67°, Y-Lift, teleforlænger, vipbargittespids

Arbejds område:

Svingbar i 360°

Afstøtning:

**Længde = 9,9m Normal bredde = 9,6m
75% løfteevne i henhold til DIN 15019.2**

xx° T

N

50m

56 m

xx° TAVY3

VN

Y42° 50m

56 m

Kontravægt i ton	165,0			165,0			165,0			165,0			165,0			165,0		
Bomlængde i m	54,9	60,1	65,3	54,9	60,1	65,3	54,9	60,1	65,3	54,9	60,1	65,3	54,9	60,1	65,3	54,9	60,1	65,3
Jiblængde i m	56,0			56,0			56,0			56,0			56,0			56,0		
Bomvinkel	83°			75°			67°			83°			75°			67°		

Udlæg

10,0																				10,0
12,0																				12,0
14,0																				14,0
16,0																				16,0
18,0																				18,0
20,0																				20,0
22,0																				22,0
24,0																				24,0
26,0																				26,0
28,0	18,2									20,5										28,0
30,0	17,3	15,0	11,8							19,4	18,5									30,0
32,0	16,5	14,3	11,3							18,5	17,6	16,6								32,0
34,0	15,8	13,7	10,8							17,6	16,8	15,8								34,0
36,0	15,1	13,1	10,4							16,7	16,0	15,1								36,0
38,0	14,4	12,5	9,9							15,9	15,2	14,4								38,0
40,0	13,7	12,0	9,4							15,1	14,5	13,8								40,0
42,0	13,1	11,5	8,9							14,4	13,8	13,1								42,0
44,0	12,5	11,0	8,4	11,4						13,8	13,2	12,6	12,8							44,0
46,0	12,0	10,6	8,0	10,9	8,5					13,2	12,7	12,0	12,2	11,7						46,0
48,0	11,6	10,2	7,6	10,4	7,9	4,7				12,7	12,2	11,6	11,6	11,2	10,5					48,0
50,0	11,1	9,8	7,2	9,9	7,4	4,4				12,2	11,7	11,1	11,1	10,7	10,1					50,0
52,0	10,8	9,3	7,0	9,5	6,9	4,1				11,8	11,3	10,7	10,5	10,2	9,7					52,0
54,0	10,6	8,9	6,7	9,1	6,4	3,8				11,6	10,9	10,3	10,0	9,8	9,3					54,0
56,0	10,6	8,7	6,5	8,7	5,9	3,6				11,6	10,8	10,0	9,6	9,3	8,9					56,0
58,0	10,6	8,6	6,2	8,4	5,5	3,4	7,2			11,6	10,8	9,9	9,2	9,0	8,5	8,3				58,0
60,0	10,5	8,4	6,0	8,1	5,2	3,2	6,8	3,2		11,6	10,8	9,8	8,9	8,7	8,2	8,0	7,7			60,0
62,0	10,5	8,2	5,8	7,8	5,0	3,0	6,3	3,2		11,6	10,8	9,8	8,6	8,4	7,9	7,6	7,4			62,0
64,0		8,1	5,6	7,6	4,7	2,8	5,8	2,9		10,7	9,7	8,3	8,1	7,6	7,2	7,1	5,6			64,0
66,0				7,5	4,5	2,7	5,4	2,7					8,2	7,8	7,3	6,8	6,8	5,3		66,0
68,0				7,4	4,3	2,6	5,0	2,4					8,2	7,7	7,0	6,5	6,5	5,0		68,0
70,0				7,4	4,3	2,5	4,8	2,2					8,2	7,7	6,6	6,2	6,2	4,7		70,0
72,0					4,2	2,4	4,5	2,0						7,7	6,4	5,9	5,9	4,4		72,0
74,0							4,3	1,9								5,7	5,7	4,1		74,0
76,0							4,1	1,7								5,6	5,4	3,9		76,0
78,0							3,9	1,5								5,5	5,2	3,7		78,0
80,0								1,5									5,2	3,5		80,0
82,0																		3,3		82,0
84,0																				84,0
86,0																				86,0
88,0																				88,0
90,0																				90,0
92,0																				92,0
94,0																				94,0
96,0																				96,0
98,0																				98,0

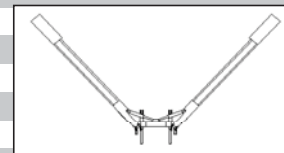

Bemærk: Bomlængder er incl. 14m teleforlænger og 4m adaptor

54,9 =36,9+4,0+14,0

60,1=42,1+4,0+14,0

65,3=47,3+4,0+14,0

Første 9 kolonner uden Y-Lift, sidste 9 kolonner med Y-lift

Krandidata:

Løfteevne i tons

Type:

Liebherr LTM 1500-8.1, 500ton mobilkran

Løfteevne på:

Hovedbom i 83° - 75° - 67°, uden og med Y-Lift, teleforlænger, vipbargittespids

Arbejds område:

Svingbar i 360°

Afstøtning:

Længde = 9,9m Normal bredde = 9,6m

75% løfteevne i henhold til DIN 15019.2

xx° T	N
50m	63 m

xx° TAVY3	VN
Y42° 50m	63 m

Kontravægt i ton	75,0			75,0			75,0			75,0			75,0			75,0		
Bomlængde i m	54,9	60,1	65,3	54,9	60,1	65,3	54,9	60,1	65,3	54,9	60,1	65,3	54,9	60,1	65,3	54,9	60,1	65,3
Jiblængde i m	63,0			63,0			63,0			63,0			63,0			63,0		
Bomvinkel	83°			75°			67°			83°			75°			67°		

Udlæg

10,0																			10,0
12,0																			12,0
14,0																			14,0
16,0																			16,0
18,0																			18,0
20,0																			20,0
22,0																			22,0
24,0																			24,0
26,0																			26,0
28,0																			28,0
30,0	15,3																		30,0
32,0	14,6	12,2	9,4							16,3	15,3								32,0
34,0	13,9	11,7	8,9							15,5	14,6	13,7							34,0
36,0	13,3	11,2	8,5							14,8	14,0	13,1							36,0
38,0	12,7	10,7	8,1							14,1	13,4	12,5							38,0
40,0	12,1	10,2	7,7							13,4	12,8	11,9							40,0
42,0	11,5	9,8	7,3							12,8	12,2	11,3							42,0
44,0	11,0	9,4	7,0							12,1	11,6	10,8							44,0
46,0	10,5	9,0	6,5							11,6	11,0	10,3							46,0
48,0	10,1	8,6	6,1	8,5						11,1	10,5	9,8	10,1						48,0
50,0	9,7	8,3	5,7	8,0	6,1					10,7	10,1	9,4	9,5	7,9					50,0
52,0	9,3	8,0	5,3	7,4	5,7	3,2				10,2	9,7	9,0	8,9	7,4	5,9				52,0
54,0	9,0	7,6	4,9	7,0	5,3	2,9				9,8	9,4	8,7	8,3	6,9	5,4				54,0
56,0	8,6	7,2	4,7	6,5	5,0	2,7				9,5	9,0	8,4	7,8	6,5	5,0				56,0
58,0	8,3	6,9	4,6	6,1	4,6	2,5				9,1	8,7	8,0	7,4	6,0	4,7				58,0
60,0	8,3	6,6	4,5	5,7	4,3	2,3				9,1	8,5	7,7	6,9	5,6	4,3				60,0
62,0	8,3	6,5	4,3	5,3	4,0	2,1	1,8			9,1	8,4	7,6	6,5	5,3	4,0	2,5			62,0
64,0	8,3	6,3	4,2	4,9	3,8	1,9	1,5			9,1	8,4	7,5	6,1	4,9	3,7	2,2			64,0
66,0	8,3	6,2	4,1	4,6	3,6	1,8	1,3			9,1	8,3	7,4	5,8	4,6	3,4	2,0			66,0
68,0	8,1	6,1	4,0	4,3	3,4	1,6	1,1			9,1	8,3	7,2	5,4	4,3	3,1	1,7			68,0
70,0	7,7	5,9	3,9	4,0	3,2	1,4				9,0	8,1	6,9	5,1	4,0	2,8	1,5			70,0
72,0					3,7	2,9	1,3						4,8	3,7	2,6	1,3			72,0
74,0					3,5	2,7	1,2						4,5	3,4	2,3	1,1			74,0
76,0					3,2	2,5	1,1						4,2	3,2	2,1				76,0
78,0					3,0	2,2	1,0						4,0	2,9	1,9				78,0
80,0																1,7			80,0
82,0																			82,0
84,0																			84,0
86,0																			86,0
88,0																			88,0
90,0																			90,0
92,0																			92,0
94,0																			94,0
96,0																			96,0
98,0																			98,0

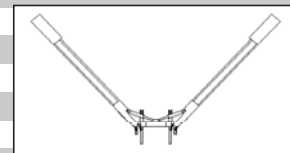

Bemærk: Bomlængder er incl. 14m teleforlænger og 4m adaptor

$$54,9 = 36,9 + 4,0 + 14,0$$

$$60,1 = 42,1 + 4,0 + 14,0$$

$$65,3 = 47,3 + 4,0 + 14,0$$

Første 9 kolonner uden Y-Lift, sidste 9 kolonner med Y-lift

Kradata:

Løfteevne i tons

Type:

Liebherr LTM 1500-8.1, 500ton mobilkran

Løfteevne på:

Hovedbom i 83° - 75° - 67°, Y-Lift, teleforlænger, vipbargittespids

Arbejds område:

Svingbar i 360°

Afstøtning:

**Længde = 9,9m Normal bredde = 9,6m
75% løfteevne i henhold til DIN 15019.2**

xx° T	N
50m	63 m

xx° TAVY3	VN
Y42° 50m	63 m

Kontravægt i ton	90,0			90,0			90,0			90,0			90,0			90,0		
Bomlængde i m	54,9	60,1	65,3	54,9	60,1	65,3	54,9	60,1	65,3	54,9	60,1	65,3	54,9	60,1	65,3	54,9	60,1	65,3
Jiblængde i m	63,0			63,0			63,0			63,0			63,0			63,0		
Bomvinkel	83°			75°			67°			83°			75°			67°		

Udlæg

10,0																			10,0
12,0																			12,0
14,0																			14,0
16,0																			16,0
18,0																			18,0
20,0																			20,0
22,0																			22,0
24,0																			24,0
26,0																			26,0
28,0																			28,0
30,0	15,3																		30,0
32,0	14,6	12,2	9,4							16,3	15,3								32,0
34,0	13,9	11,7	8,9							15,5	14,6	13,7							34,0
36,0	13,3	11,2	8,5							14,8	14,0	13,1							36,0
38,0	12,7	10,7	8,1							14,1	13,4	12,5							38,0
40,0	12,1	10,2	7,7							13,4	12,8	11,9							40,0
42,0	11,5	9,8	7,3							12,8	12,2	11,3							42,0
44,0	11,0	9,4	7,0							12,1	11,6	10,8							44,0
46,0	10,5	9,0	6,5							11,6	11,0	10,3							46,0
48,0	10,1	8,6	6,1	9,1						11,1	10,5	9,8	10,1						48,0
50,0	9,7	8,3	5,7	8,7	6,1					10,7	10,1	9,4	9,7	9,2					50,0
52,0	9,3	8,0	5,3	8,3	5,7	3,2				10,2	9,7	9,0	9,2	8,8	8,1				52,0
54,0	9,0	7,6	4,9	7,9	5,3	2,9				9,8	9,4	8,7	8,8	8,4	7,7				54,0
56,0	8,6	7,2	4,7	7,5	5,0	2,7				9,5	9,0	8,4	8,4	8,0	7,2				56,0
58,0	8,3	6,9	4,6	7,2	4,6	2,5				9,1	8,7	8,0	8,0	7,7	6,7				58,0
60,0	8,3	6,6	4,5	6,8	4,3	2,3				9,1	8,5	7,7	7,6	7,3	6,3				60,0
62,0	8,3	6,5	4,3	6,6	4,0	2,1	4,1			9,1	8,4	7,6	7,3	7,0	5,8	4,8			62,0
64,0	8,3	6,3	4,2	6,3	3,8	1,9	3,8	2,0		9,1	8,4	7,5	7,0	6,7	5,4	4,5			64,0
66,0	8,3	6,2	4,1	6,1	3,6	1,8	3,4	1,8		9,1	8,3	7,4	6,8	6,4	5,0	4,1	2,7		66,0
68,0	8,2	6,1	4,0	5,8	3,4	1,6	3,2	1,6		9,1	8,3	7,2	6,5	6,2	4,8	3,8	2,4		68,0
70,0	8,2	5,9	3,9	5,6	3,2	1,4	2,9	1,4		9,1	8,3	6,9	6,2	6,0	4,5	3,5	2,2		70,0
72,0				5,5	3,0	1,3	2,6	1,2					6,1	5,7	4,3	3,3	1,9		72,0
74,0				5,4	2,9	1,2	2,4	1,1					6,1	5,4	4,1	3,0	1,7		74,0
76,0				5,1	2,8	1,1	2,2						6,1	5,1	3,8	2,8	1,5		76,0
78,0				4,9	2,7	1,0	1,9						5,9	4,8	3,7	2,5	1,3		78,0
80,0							1,7								3,5	2,3	1,1		80,0
82,0							1,5									2,1			82,0
84,0							1,4									1,9			84,0
86,0																			86,0
88,0																			88,0
90,0																			90,0
92,0																			92,0
94,0																			94,0
96,0																			96,0
98,0																			98,0

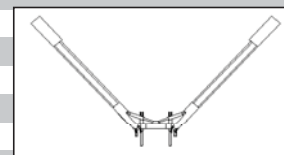

Bemærk: Bomlængder er incl. 14m teleforlænger og 4m adaptor

$$54,9 = 36,9 + 4,0 + 14,0$$

$$60,1 = 42,1 + 4,0 + 14,0$$

$$65,3 = 47,3 + 4,0 + 14,0$$

Første 9 kolonner uden Y-Lift, sidste 9 kolonner med Y-lift

Krandidata:

Løfteevne i tons

Type:

Liebherr LTM 1500-8.1, 500ton mobilkran

Løfteevne på:

Hovedbom i 83° - 75° - 67°, Y-Lift, teleforlænger, vipbargittespids

Arbejds område:

Svingbar i 360°

Afstøtning:

**Længde = 9,9m Normal bredde = 9,6m
75% løfteevne i henhold til DIN 15019.2**

xx° T	N
50m	63 m

xx° TAVY3	VN
Y42° 50m	63 m

Kontravægt i ton	105,0			105,0			105,0			105,0			105,0			105,0		
Bomlængde i m	54,9	60,1	65,3	54,9	60,1	65,3	54,9	60,1	65,3	54,9	60,1	65,3	54,9	60,1	65,3	54,9	60,1	65,3
Jiblængde i m	63,0			63,0			63,0			63,0			63,0			63,0		
Bomvinkel	83°			75°			67°			83°			75°			67°		

Udlæg

10,0																			10,0
12,0																			12,0
14,0																			14,0
16,0																			16,0
18,0																			18,0
20,0																			20,0
22,0																			22,0
24,0																			24,0
26,0																			26,0
28,0																			28,0
30,0	15,3																		30,0
32,0	14,6	12,2	9,4							16,3	15,3								32,0
34,0	13,9	11,7	8,9							15,5	14,6	13,7							34,0
36,0	13,3	11,2	8,5							14,8	14,0	13,1							36,0
38,0	12,7	10,7	8,1							14,1	13,4	12,5							38,0
40,0	12,1	10,2	7,7							13,4	12,8	11,9							40,0
42,0	11,5	9,8	7,3							12,8	12,2	11,3							42,0
44,0	11,0	9,4	7,0							12,1	11,6	10,8							44,0
46,0	10,5	9,0	6,5							11,6	11,0	10,3							46,0
48,0	10,1	8,6	6,1	9,1						11,1	10,5	9,8	10,1						48,0
50,0	9,7	8,3	5,7	8,7	6,1					10,7	10,1	9,4	9,7	9,2					50,0
52,0	9,3	8,0	5,3	8,3	5,7	3,2				10,2	9,7	9,0	9,2	8,8	8,1				52,0
54,0	9,0	7,6	4,9	7,9	5,3	2,9				9,8	9,4	8,7	8,8	8,4	7,7				54,0
56,0	8,6	7,2	4,7	7,5	5,0	2,7				9,5	9,0	8,4	8,4	8,0	7,2				56,0
58,0	8,3	6,9	4,6	7,2	4,6	2,5				9,1	8,7	8,0	8,0	7,7	6,7				58,0
60,0	8,3	6,6	4,5	6,8	4,3	2,3				9,1	8,5	7,7	7,6	7,3	6,3				60,0
62,0	8,3	6,5	4,3	6,6	4,0	2,1	5,3			9,1	8,4	7,6	7,3	7,0	5,8	6,4			62,0
64,0	8,3	6,3	4,2	6,3	3,8	1,9	5,0	2,0		9,1	8,4	7,5	7,0	6,7	5,4	6,1			64,0
66,0	8,3	6,2	4,1	6,1	3,6	1,8	4,6	1,8		9,1	8,3	7,4	6,8	6,4	5,0	5,7	4,8		66,0
68,0	8,2	6,1	4,0	5,8	3,4	1,6	4,3	1,6		9,1	8,3	7,2	6,5	6,2	4,8	5,4	4,5	3,0	68,0
70,0	8,2	5,9	3,9	5,6	3,2	1,4	4,0	1,4		9,1	8,3	6,9	6,2	6,0	4,5	5,1	4,2	2,8	70,0
72,0				5,5	3,0	1,3	3,7	1,2					6,1	5,8	4,3	4,8	3,9	2,5	72,0
74,0				5,5	2,9	1,2	3,5	1,1					6,1	5,6	4,1	4,5	3,6	2,3	74,0
76,0				5,5	2,8	1,1	3,2						6,1	5,6	3,8	4,4	3,4	2,1	76,0
78,0				5,4	2,7	1,0	3,0						6,1	5,4	3,7	4,2	3,1	1,8	78,0
80,0							2,8								3,5	4,0	2,9	1,6	80,0
82,0							2,7									3,9	2,7	1,4	82,0
84,0							2,6									3,7	2,5	1,3	84,0
86,0																2,3	1,1		86,0
88,0																			88,0
90,0																			90,0
92,0																			92,0
94,0																			94,0
96,0																			96,0
98,0																			98,0

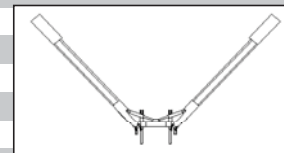

Bemærk: Bomlængder er incl. 14m teleforlænger og 4m adaptor

$$54,9 = 36,9 + 4,0 + 14,0$$

$$60,1 = 42,1 + 4,0 + 14,0$$

$$65,3 = 47,3 + 4,0 + 14,0$$

Første 9 kolonner uden Y-Lift, sidste 9 kolonner med Y-lift

Kranda:

Løfteevne i tons

Type:

Liebherr LTM 1500-8.1, 500ton mobilkran

Løfteevne på:

Hovedbom i 83° - 75° - 67°, Y-Lift, teleforlænger, vipbargittespids

Arbejds område:

Svingbar i 360°

Afstøtning:

**Længde = 9,9m Normal bredde = 9,6m
75% løfteevne i henhold til DIN 15019.2**

xx° T	N
50m	63 m

xx° TAVY3	VN
Y42° 50m	63 m

Kontravægt i ton	135,0			135,0			135,0			135,0			135,0			135,0		
Bomlængde i m	54,9	60,1	65,3	54,9	60,1	65,3	54,9	60,1	65,3	54,9	60,1	65,3	54,9	60,1	65,3	54,9	60,1	65,3
Jiblængde i m	63,0			63,0			63,0			63,0			63,0			63,0		
Bomvinkel	83°			75°			67°			83°			75°			67°		
Udlæg																		

10,0																		10,0																						
12,0																		12,0																						
14,0																		14,0																						
16,0																		16,0																						
18,0																		18,0																						
20,0																		20,0																						
22,0																		22,0																						
24,0																		24,0																						
26,0																		26,0																						
28,0																		28,0																						
30,0	15,3																30,0																							
32,0	14,6	12,2	9,4							16,3	15,3					32,0																								
34,0	13,9	11,7	8,9							15,5	14,6	13,7					34,0																							
36,0	13,3	11,2	8,5							14,8	14,0	13,1					36,0																							
38,0	12,7	10,7	8,1							14,1	13,4	12,5					38,0																							
40,0	12,1	10,2	7,7							13,4	12,8	11,9					40,0																							
42,0	11,5	9,8	7,3							12,8	12,2	11,3					42,0																							
44,0	11,0	9,4	7,0							12,1	11,6	10,8					44,0																							
46,0	10,5	9,0	6,5							11,6	11,0	10,3					46,0																							
48,0	10,1	8,6	6,1	9,1							11,1	10,5	9,8	10,1					48,0																					
50,0	9,7	8,3	5,7	8,7	6,1							10,7	10,1	9,4	9,7	9,2					50,0																			
52,0	9,3	8,0	5,3	8,3	5,7	3,2							10,2	9,7	9,0	9,2	8,8	8,1					52,0																	
54,0	9,0	7,6	4,9	7,9	5,3	2,9							9,8	9,4	8,7	8,8	8,4	7,7					54,0																	
56,0	8,6	7,2	4,7	7,5	5,0	2,7							9,5	9,0	8,4	8,4	8,0	7,2					56,0																	
58,0	8,3	6,9	4,6	7,2	4,6	2,5							9,1	8,7	8,0	8,0	7,7	6,7					58,0																	
60,0	8,3	6,6	4,5	6,8	4,3	2,3							9,1	8,5	7,7	7,6	7,3	6,3					60,0																	
62,0	8,3	6,5	4,3	6,6	4,0	2,1	5,3							9,1	8,4	7,6	7,3	7,0	5,8	6,4					62,0															
64,0	8,3	6,3	4,2	6,3	3,8	1,9	5,0	2,0							9,1	8,4	7,5	7,0	6,7	5,4	6,1					64,0														
66,0	8,3	6,2	4,1	6,1	3,6	1,8	4,6	1,8							9,1	8,3	7,4	6,8	6,4	5,0	5,7	5,5					66,0													
68,0	8,2	6,1	4,0	5,8	3,4	1,6	4,3	1,6							9,1	8,3	7,2	6,5	6,2	4,8	5,4	5,1	3,1					68,0												
70,0	8,2	5,9	3,9	5,6	3,2	1,4	4,0	1,4							9,1	8,3	6,9	6,2	6,0	4,5	5,1	4,8	2,8					70,0												
72,0					5,5	3,0	1,3	3,7	1,2											6,1	5,8	4,3	4,8	4,6	2,6					72,0										
74,0					5,5	2,9	1,2	3,5	1,1											6,1	5,6	4,1	4,5	4,3	2,4					74,0										
76,0					5,5	2,8	1,1	3,2											6,1	5,6	3,8	4,4	4,0	2,2					76,0											
78,0					5,4	2,7	1,0	3,0											6,1	5,4	3,7	4,2	3,8	2,0					78,0											
80,0									2,8															3,5	4,0	3,6	1,8					80,0								
82,0									2,7																			3,9	3,4	1,7					82,0					
84,0									2,6																			3,9	3,2	1,5					84,0					
86,0																															3,0	1,3					86,0			
88,0																																			1,2					88,0
90,0																			90,0																					
92,0																			92,0																					
94,0																			94,0																					
96,0																			96,0																					
98,0																			98,0																					

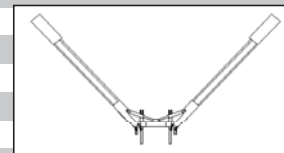

Bemærk: Bomlængder er incl. 14m teleforlænger og 4m adaptor

$$54,9 = 36,9 + 4,0 + 14,0$$

$$60,1 = 42,1 + 4,0 + 14,0$$

$$65,3 = 47,3 + 4,0 + 14,0$$

Første 9 kolonner uden Y-Lift, sidste 9 kolonner med Y-lift

Krandata:

Løfteevne i tons

Type:

Liebherr LTM 1500-8.1, 500ton mobilkran

Løfteevne på:

Hovedbom i 83° - 75° - 67°, Y-Lift, teleforlænger, vipbargittespids

Arbejds område:

Svingbar i 360°

Afstøtning:

**Længde = 9,9m Normal bredde = 9,6m
75% løfteevne i henhold til DIN 15019.2**

xx° T

N

50m

63 m

xx° TAVY3

VN

Y42° 50m

63 m

Kontravægt i ton	165,0			165,0			165,0			165,0			165,0			165,0		
Bomlængde i m	54,9	60,1	65,3	54,9	60,1	65,3	54,9	60,1	65,3	54,9	60,1	65,3	54,9	60,1	65,3	54,9	60,1	65,3
Jiblængde i m	63,0			63,0			63,0			63,0			63,0			63,0		
Bomvinkel	83°			75°			67°			83°			75°			67°		
Udlæg																		

10,0																		10,0																						
12,0																		12,0																						
14,0																		14,0																						
16,0																		16,0																						
18,0																		18,0																						
20,0																		20,0																						
22,0																		22,0																						
24,0																		24,0																						
26,0																		26,0																						
28,0																		28,0																						
30,0	15,3																30,0																							
32,0	14,6	12,2	9,4							16,3	15,3					32,0																								
34,0	13,9	11,7	8,9							15,5	14,6	13,7					34,0																							
36,0	13,3	11,2	8,5							14,8	14,0	13,1					36,0																							
38,0	12,7	10,7	8,1							14,1	13,4	12,5					38,0																							
40,0	12,1	10,2	7,7							13,4	12,8	11,9					40,0																							
42,0	11,5	9,8	7,3							12,8	12,2	11,3					42,0																							
44,0	11,0	9,4	7,0							12,1	11,6	10,8					44,0																							
46,0	10,5	9,0	6,5							11,6	11,0	10,3					46,0																							
48,0	10,1	8,6	6,1	9,1							11,1	10,5	9,8	10,1					48,0																					
50,0	9,7	8,3	5,7	8,7	6,1							10,7	10,1	9,4	9,7	9,2					50,0																			
52,0	9,3	8,0	5,3	8,3	5,7	3,2							10,2	9,7	9,0	9,2	8,8	8,1					52,0																	
54,0	9,0	7,6	4,9	7,9	5,3	2,9							9,8	9,4	8,7	8,8	8,4	7,7					54,0																	
56,0	8,6	7,2	4,7	7,5	5,0	2,7							9,5	9,0	8,4	8,4	8,0	7,2					56,0																	
58,0	8,3	6,9	4,6	7,2	4,6	2,5							9,1	8,7	8,0	8,0	7,7	6,7					58,0																	
60,0	8,3	6,6	4,5	6,8	4,3	2,3							9,1	8,5	7,7	7,6	7,3	6,3					60,0																	
62,0	8,3	6,5	4,3	6,6	4,0	2,1	5,3							9,1	8,4	7,6	7,3	7,0	5,8	6,4					62,0															
64,0	8,3	6,3	4,2	6,3	3,8	1,9	5,0	2,0							9,1	8,4	7,5	7,0	6,7	5,4	6,1					64,0														
66,0	8,3	6,2	4,1	6,1	3,6	1,8	4,6	1,8							9,1	8,3	7,4	6,8	6,4	5,0	5,7	5,5					66,0													
68,0	8,2	6,1	4,0	5,8	3,4	1,6	4,3	1,6							9,1	8,3	7,2	6,5	6,2	4,8	5,4	5,1	3,1					68,0												
70,0	8,2	5,9	3,9	5,6	3,2	1,4	4,0	1,4							9,1	8,3	6,9	6,2	6,0	4,5	5,1	4,8	2,8					70,0												
72,0					5,5	3,0	1,3	3,7	1,2											6,1	5,8	4,3	4,8	4,6	2,6					72,0										
74,0					5,5	2,9	1,2	3,5	1,1											6,1	5,6	4,1	4,5	4,3	2,4					74,0										
76,0					5,5	2,8	1,1	3,2											6,1	5,6	3,8	4,4	4,0	2,2					76,0											
78,0					5,4	2,7	1,0	3,0											6,1	5,4	3,7	4,2	3,8	2,0					78,0											
80,0									2,8															3,5	4,0	3,6	1,8					80,0								
82,0									2,7																			3,9	3,4	1,7					82,0					
84,0									2,6																			3,9	3,2	1,5					84,0					
86,0																															3,0	1,3					86,0			
88,0																																			1,2					88,0
90,0																			90,0																					
92,0																			92,0																					
94,0																			94,0																					
96,0																			96,0																					
98,0																			98,0																					

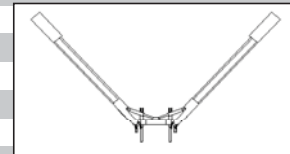

Bemærk: Bomlængder er incl. 14m teleforlænger og 4m adaptor

54,9 =36,9+4,0+14,0

60,1=42,1+4,0+14,0

65,3=47,3+4,0+14,0

Første 9 kolonner uden Y-Lift, sidste 9 kolonner med Y-lift

Kradata:

Løfteevne i tons

Type:

Liebherr LTM 1500-8.1, 500ton mobilkran

Løfteevne på:

Hovedbom i 83° - 75° - 67°, uden og med Y-Lift, teleforlænger, vipbargittespids

Arbejds område:

Svingbar i 360°

Afstøtning:

**Længde = 9,9m Normal bredde = 9,6m
75% løfteevne i henhold til DIN 15019.2**

xx° T	N
50m	70 m

xx° TAVY3	VN
Y42° 50m	70 m

Kontravægt i ton	75,0			75,0			75,0			75,0			75,0			75,0		
Bomlængde i m	54,9	60,1	65,3	54,9	60,1	65,3	54,9	60,1	65,3	54,9	60,1	65,3	54,9	60,1	65,3	54,9	60,1	65,3
Jiblængde i m	70,0			70,0			70,0			70,0			70,0			70,0		
Bomvinkel	83°			75°			67°			83°			75°			67°		

Udlæg

10,0																			10,0
12,0																			12,0
14,0																			14,0
16,0																			16,0
18,0																			18,0
20,0																			20,0
22,0																			22,0
24,0																			24,0
26,0																			26,0
28,0																			28,0
30,0																			30,0
32,0	12,6																		32,0
34,0	12,1	9,6								13,5									34,0
36,0	11,6	9,3	6,9							12,8	11,9								36,0
38,0	11,1	9,0	6,4							12,3	11,4	10,4							38,0
40,0	10,3	8,6	6,1							11,7	11,0	10,0							40,0
42,0	10,2	8,2	5,7							11,2	10,5	9,6							42,0
44,0	9,5	7,8	5,4							10,6	10,1	9,2							44,0
46,0	9,2	7,4	5,0							10,1	9,6	8,8							46,0
48,0	8,8	7,1	4,7							9,6	9,2	8,4							48,0
50,0	8,4	6,7	4,5	7,4						9,1	8,7	8,0	8,3						50,0
52,0	8,1	6,4	4,2	7,0	4,5					8,8	8,3	7,6	7,9	6,9					52,0
54,0	7,8	6,2	4,0	6,5	4,2					8,4	8,0	7,2	7,5	6,5					54,0
56,0	7,5	5,9	3,8	6,0	3,9	1,8				8,1	7,7	6,9	7,0	6,0	4,6				56,0
58,0	7,2	5,6	3,6	5,6	3,7	1,6				7,8	7,4	6,7	6,6	5,6	4,2				58,0
60,0	6,9	5,3	3,4	5,2	3,4	1,4				7,5	7,1	6,3	6,1	5,2	3,9				60,0
62,0	6,7	5,0	3,3	4,9	3,2	1,3				7,2	6,9	5,9	5,7	4,8	3,6				62,0
64,0	6,5	4,8	3,2	4,5	3,0	1,1				7,0	6,6	5,5	5,3	4,5	3,2				64,0
66,0	6,5	4,7	3,1	4,2	2,7					7,0	6,5	5,2	5,0	4,2	3,0				66,0
68,0	6,5	4,6	3,0	3,9	2,6					7,0	6,5	4,9	4,7	3,8	2,7				68,0
70,0	6,5	4,5	2,9	3,6	2,4					7,0	6,5	4,7	4,3	3,5	2,4				70,0
72,0	6,5	4,4	2,8	3,3	2,2					7,0	6,4	4,6	4,0	3,3	2,2				72,0
74,0	6,5	4,3	2,7	3,0	2,0					7,0	6,4	4,4	3,8	3,0	1,9				74,0
76,0	6,1	4,3	2,6	2,8	1,7					7,0	6,4	4,2	3,5	2,7	1,7				76,0
78,0		4,2	2,5	2,5	1,5						6,2	4,1	3,2	2,5	1,5				78,0
80,0				2,3	1,3									3,0	2,3	1,3			80,0
82,0				2,1	1,1									2,8	2,1	1,1			82,0
84,0					1,9									2,6	1,8				84,0
86,0															1,6				86,0
88,0																			88,0
90,0																			90,0
92,0																			92,0
94,0																			94,0
96,0																			96,0
98,0																			98,0

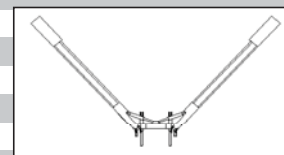

Bemærk: Bomlængder er incl. 14m teleforlænger og 4m adaptor

$$54,9 = 36,9 + 4,0 + 14,0$$

$$60,1 = 42,1 + 4,0 + 14,0$$

$$65,3 = 47,3 + 4,0 + 14,0$$

Første 9 kolonner uden Y-Lift, sidste 9 kolonner med Y-lift

Krandata:

Løfteevne i tons

Type:

Liebherr LTM 1500-8.1, 500ton mobilkran

Løfteevne på:

Hovedbom i 83° - 75° - 67°, Y-Lift, teleforlænger, vipbargittespids

Arbejds område:

Svingbar i 360°

Afstøtning:

**Længde = 9,9m Normal bredde = 9,6m
75% løfteevne i henhold til DIN 15019.2**xx° T
50mN
70 mxx° TAVY3
Y42° 50mVN
70 m

Kontravægt i ton	90,0			90,0			90,0			90,0			90,0			90,0		
Bomlængde i m	54,9	60,1	65,3	54,9	60,1	65,3	54,9	60,1	65,3	54,9	60,1	65,3	54,9	60,1	65,3	54,9	60,1	65,3
Jiblængde i m	70,0			70,0			70,0			70,0			70,0			70,0		
Bomvinkel	83°			75°			67°			83°			75°			67°		

Udlæg

10,0																			10,0
12,0																			12,0
14,0																			14,0
16,0																			16,0
18,0																			18,0
20,0																			20,0
22,0																			22,0
24,0																			24,0
26,0																			26,0
28,0																			28,0
30,0																			30,0
32,0	12,6																		32,0
34,0	12,1	9,6								13,5									34,0
36,0	11,6	9,3	6,9							12,8	11,9								36,0
38,0	11,1	9,0	6,4							12,3	11,4	10,4							38,0
40,0	10,3	8,6	6,1							11,7	11,0	10,0							40,0
42,0	10,2	8,2	5,7							11,2	10,5	9,6							42,0
44,0	9,5	7,8	5,4							10,6	10,1	9,2							44,0
46,0	9,2	7,4	5,0							10,1	9,6	8,8							46,0
48,0	8,8	7,1	4,7							9,6	9,2	8,4							48,0
50,0	8,4	6,7	4,5	7,4						9,1	8,7	8,0	8,3						50,0
52,0	8,1	6,4	4,2	7,0	4,5					8,8	8,3	7,6	7,9	7,4					52,0
54,0	7,8	6,2	4,0	6,7	4,2					8,4	8,0	7,2	7,5	7,0					54,0
56,0	7,5	5,9	3,8	6,4	3,9	1,8				8,1	7,7	6,9	7,2	6,7	4,7				56,0
58,0	7,2	5,6	3,6	6,1	3,7	1,6				7,8	7,4	6,7	6,8	6,4	4,4				58,0
60,0	6,9	5,3	3,4	5,8	3,4	1,4				7,5	7,1	6,3	6,5	6,1	4,1				60,0
62,0	6,7	5,0	3,3	5,5	3,2	1,3				7,2	6,9	5,9	6,1	5,8	3,8				62,0
64,0	6,5	4,8	3,2	5,2	3,0	1,1				7,0	6,6	5,5	5,8	5,5	3,5				64,0
66,0	6,5	4,7	3,1	5,0	2,7					7,0	6,5	5,2	5,5	5,2	3,2	3,3			66,0
68,0	6,5	4,6	3,0	4,8	2,6	2,7				7,0	6,5	4,9	5,3	5,0	3,0	3,0			68,0
70,0	6,5	4,5	2,9	4,6	2,4	2,4				7,0	6,5	4,7	5,1	4,8	2,7	2,8	1,7		70,0
72,0	6,5	4,4	2,8	4,5	2,2	2,2				7,0	6,4	4,6	4,9	4,7	2,6	2,5	1,5		72,0
74,0	6,5	4,3	2,7	4,3	2,0	2,0				7,0	6,4	4,4	4,6	4,4	2,4	2,2	1,3		74,0
76,0	6,4	4,3	2,6	4,1	1,8	1,7				7,0	6,4	4,2	4,4	4,2	2,2	1,8	1,1		76,0
78,0		4,2	2,5	4,1	1,6	1,5					6,2	4,1	4,4	4,0	2,1	1,6			78,0
80,0				4,1	1,5	1,3							4,4	3,8	1,9	1,4			80,0
82,0				3,9	1,4	1,1							4,4	3,6	1,7	1,2			82,0
84,0				3,6	1,4								4,3	3,5	1,6	1,0			84,0
86,0					1,3									3,3	1,4				86,0
88,0																			88,0
90,0																			90,0
92,0																			92,0
94,0																			94,0
96,0																			96,0
98,0																			98,0

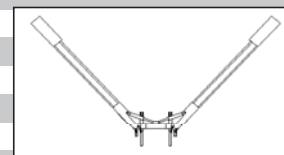

Bemærk: Bomlængder er incl. 14m teleforlænger og 4m adaptor

54,9 = 36,9 + 4,0 + 14,0

60,1 = 42,1 + 4,0 + 14,0

65,3 = 47,3 + 4,0 + 14,0

Første 9 kolonner uden Y-Lift, sidste 9 kolonner med Y-lift

Krandata:

Løfteevne i tons

Type:

Liebherr LTM 1500-8.1, 500ton mobilkran

Løfteevne på:

Hovedbom i 83° - 75° - 67°, Y-Lift, teleforlænger, vipbargittespids

Arbejds område:

Svingbar i 360°

Afstøtning:

**Længde = 9,9m Normal bredde = 9,6m
75% løfteevne i henhold til DIN 15019.2**xx° T
50mN
70 mxx° TAVY3
Y42° 50mVN
70 m

Kontravægt i ton	105,0			105,0			105,0			105,0			105,0			105,0		
Bomlængde i m	54,9	60,1	65,3	54,9	60,1	65,3	54,9	60,1	65,3	54,9	60,1	65,3	54,9	60,1	65,3	54,9	60,1	65,3
Jiblængde i m	70,0			70,0			70,0			70,0			70,0			70,0		
Bomvinkel	83°			75°			67°			83°			75°			67°		

Udlæg

10,0																			10,0
12,0																			12,0
14,0																			14,0
16,0																			16,0
18,0																			18,0
20,0																			20,0
22,0																			22,0
24,0																			24,0
26,0																			26,0
28,0																			28,0
30,0																			30,0
32,0	12,6																		32,0
34,0	12,1	9,6								13,5									34,0
36,0	11,6	9,3	6,9							12,8	11,9								36,0
38,0	11,1	9,0	6,4							12,3	11,4	10,4							38,0
40,0	10,3	8,6	6,1							11,7	11,0	10,0							40,0
42,0	10,2	8,2	5,7							11,2	10,5	9,6							42,0
44,0	9,5	7,8	5,4							10,6	10,1	9,2							44,0
46,0	9,2	7,4	5,0							10,1	9,6	8,8							46,0
48,0	8,8	7,1	4,7							9,6	9,2	8,4							48,0
50,0	8,4	6,7	4,5	7,4						9,1	8,7	8,0	8,3						50,0
52,0	8,1	6,4	4,2	7,0	4,5					8,8	8,3	7,6	7,9	7,4					52,0
54,0	7,8	6,2	4,0	6,7	4,2					8,4	8,0	7,2	7,5	7,0					54,0
56,0	7,5	5,9	3,8	6,4	3,9	1,8				8,1	7,7	6,9	7,2	6,7	4,7				56,0
58,0	7,2	5,6	3,6	6,1	3,7	1,6				7,8	7,4	6,7	6,8	6,4	4,4				58,0
60,0	6,9	5,3	3,4	5,8	3,4	1,4				7,5	7,1	6,3	6,5	6,1	4,1				60,0
62,0	6,7	5,0	3,3	5,5	3,2	1,3				7,2	6,9	5,9	6,1	5,8	3,8				62,0
64,0	6,5	4,8	3,2	5,2	3,0	1,1				7,0	6,6	5,5	5,8	5,5	3,5				64,0
66,0	6,5	4,7	3,1	5,0	2,7					7,0	6,5	5,2	5,5	5,2	3,2	4,7			66,0
68,0	6,5	4,6	3,0	4,8	2,6	3,6				7,0	6,5	4,9	5,3	5,0	3,0	4,4			68,0
70,0	6,5	4,5	2,9	4,6	2,4	3,3				7,0	6,5	4,7	5,1	4,8	2,7	4,2	3,5		70,0
72,0	6,5	4,4	2,8	4,5	2,2	3,0				7,0	6,4	4,6	4,9	4,7	2,6	3,9	3,2		72,0
74,0	6,5	4,3	2,7	4,3	2,0	2,8				7,0	6,4	4,4	4,6	4,4	2,4	3,7	3,0		74,0
76,0	6,4	4,3	2,6	4,1	1,8	2,5				7,0	6,4	4,2	4,4	4,2	2,2	3,5	2,8		76,0
78,0		4,2	2,5	4,1	1,6	2,3					6,2	4,1	4,4	4,0	2,1	3,3	2,6		78,0
80,0				4,1	1,5	2,1							4,4	3,8	1,9	3,1	2,3		80,0
82,0				4,0	1,4	1,9							4,4	3,6	1,7	2,9	2,2		82,0
84,0					3,9	1,4	1,7						4,4	3,5	1,6	2,8	1,8		84,0
86,0						1,3	1,6							3,3	1,4	2,6	1,6		86,0
88,0							1,4									2,5	1,4		88,0
90,0								1,3								2,3	1,2		90,0
92,0									1,2							2,1	1,1		92,0
94,0																			94,0
96,0																			96,0
98,0																			98,0

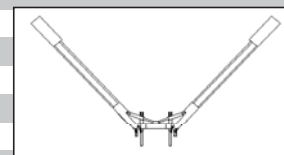

Bemærk: Bomlængder er incl. 14m teleforlænger og 4m adaptor

54,9 = 36,9 + 4,0 + 14,0

60,1 = 42,1 + 4,0 + 14,0

65,3 = 47,3 + 4,0 + 14,0

Første 9 kolonner uden Y-Lift, sidste 9 kolonner med Y-lift

Krandata:

Løfteevne i tons

Type:

Liebherr LTM 1500-8.1, 500ton mobilkran

Løfteevne på:

Hovedbom i 83° - 75° - 67°, Y-Lift, teleforlænger, vipbargittespids

Arbejds område:

Svingbar i 360°

Afstøtning:

**Længde = 9,9m Normal bredde = 9,6m
75% løfteevne i henhold til DIN 15019.2**xx° T
50mN
70 mxx° TAVY3
Y42° 50mVN
70 m

Kontravægt i ton	135,0			135,0			135,0			135,0			135,0			135,0		
Bomlængde i m	54,9	60,1	65,3	54,9	60,1	65,3	54,9	60,1	65,3	54,9	60,1	65,3	54,9	60,1	65,3	54,9	60,1	65,3
Jiblængde i m	70,0			70,0			70,0			70,0			70,0			70,0		
Bomvinkel	83°			75°			67°			83°			75°			67°		

Udlæg

10,0																			10,0
12,0																			12,0
14,0																			14,0
16,0																			16,0
18,0																			18,0
20,0																			20,0
22,0																			22,0
24,0																			24,0
26,0																			26,0
28,0																			28,0
30,0																			30,0
32,0	12,6																		32,0
34,0	12,1	9,6								13,5									34,0
36,0	11,6	9,3	6,9							12,8	11,9								36,0
38,0	11,1	9,0	6,4							12,3	11,4	10,4							38,0
40,0	10,3	8,6	6,1							11,7	11,0	10,0							40,0
42,0	10,2	8,2	5,7							11,2	10,5	9,6							42,0
44,0	9,5	7,8	5,4							10,6	10,1	9,2							44,0
46,0	9,2	7,4	5,0							10,1	9,6	8,8							46,0
48,0	8,8	7,1	4,7							9,6	9,2	8,4							48,0
50,0	8,4	6,7	4,5	7,4						9,1	8,7	8,0	8,3						50,0
52,0	8,1	6,4	4,2	7,0	4,5					8,8	8,3	7,6	7,9	7,4					52,0
54,0	7,8	6,2	4,0	6,7	4,2					8,4	8,0	7,2	7,5	7,0					54,0
56,0	7,5	5,9	3,8	6,4	3,9	1,8				8,1	7,7	6,9	7,2	6,7	4,7				56,0
58,0	7,2	5,6	3,6	6,1	3,7	1,6				7,8	7,4	6,7	6,8	6,4	4,4				58,0
60,0	6,9	5,3	3,4	5,8	3,4	1,4				7,5	7,1	6,3	6,5	6,1	4,1				60,0
62,0	6,7	5,0	3,3	5,5	3,2	1,3				7,2	6,9	5,9	6,1	5,8	3,8				62,0
64,0	6,5	4,8	3,2	5,2	3,0	1,1				7,0	6,6	5,5	5,8	5,5	3,5				64,0
66,0	6,5	4,7	3,1	5,0	2,7					7,0	6,5	5,2	5,5	5,2	3,2	4,7			66,0
68,0	6,5	4,6	3,0	4,8	2,6	3,6				7,0	6,5	4,9	5,3	5,0	3,0	4,4			68,0
70,0	6,5	4,5	2,9	4,6	2,4	3,3				7,0	6,5	4,7	5,1	4,8	2,7	4,2	3,5		70,0
72,0	6,5	4,4	2,8	4,5	2,2	3,0				7,0	6,4	4,6	4,9	4,7	2,6	3,9	3,2		72,0
74,0	6,5	4,3	2,7	4,3	2,0	2,8				7,0	6,4	4,4	4,6	4,4	2,4	3,7	3,0		74,0
76,0	6,4	4,3	2,6	4,1	1,8	2,5				7,0	6,4	4,2	4,4	4,2	2,2	3,5	2,8		76,0
78,0		4,2	2,5	4,1	1,6	2,3					6,2	4,1	4,4	4,0	2,1	3,3	2,6		78,0
80,0				4,1	1,5	2,1							4,4	3,8	1,9	3,1	2,3		80,0
82,0				4,0	1,4	1,9							4,4	3,6	1,7	2,9	2,2		82,0
84,0					3,9	1,4	1,7						4,4	3,5	1,6	2,8	1,8		84,0
86,0						1,3	1,6							3,3	1,4	2,6	1,7		86,0
88,0							1,4									2,5	1,5		88,0
90,0								1,3								2,5	1,4		90,0
92,0									1,2							2,5	1,2		92,0
94,0																			94,0
96,0																			96,0
98,0																			98,0

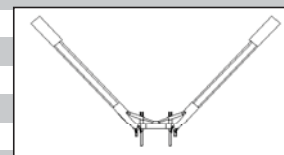

Bemærk: Bomlængder er incl. 14m teleforlænger og 4m adaptor

54,9 =36,9+4,0+14,0

60,1=42,1+4,0+14,0

65,3=47,3+4,0+14,0

Første 9 kolonner uden Y-Lift, sidste 9 kolonner med Y-lift

Krandata:

Løfteevne i tons

Type:

Liebherr LTM 1500-8.1, 500ton mobilkran

Løfteevne på:

Hovedbom i 83° - 75° - 67°, Y-Lift, teleforlænger, vipbargittespids

Arbejds område:

Svingbar i 360°

Afstøtning:

**Længde = 9,9m Normal bredde = 9,6m
75% løfteevne i henhold til DIN 15019.2**

xx° T

N

50m

70 m

xx° TAVY3

VN

Y42° 50m

70 m

Kontravægt i ton	165,0			165,0			165,0			165,0			165,0			165,0		
Bomlængde i m	54,9	60,1	65,3	54,9	60,1	65,3	54,9	60,1	65,3	54,9	60,1	65,3	54,9	60,1	65,3	54,9	60,1	65,3
Jiblængde i m	70,0			70,0			70,0			70,0			70,0			70,0		
Bomvinkel	83°			75°			67°			83°			75°			67°		

Udlæg

10,0																			10,0
12,0																			12,0
14,0																			14,0
16,0																			16,0
18,0																			18,0
20,0																			20,0
22,0																			22,0
24,0																			24,0
26,0																			26,0
28,0																			28,0
30,0																			30,0
32,0	12,6																		32,0
34,0	12,1	9,6								13,5									34,0
36,0	11,6	9,3	6,9							12,8	11,9								36,0
38,0	11,1	9,0	6,4							12,3	11,4	10,4							38,0
40,0	10,3	8,6	6,1							11,7	11,0	10,0							40,0
42,0	10,2	8,2	5,7							11,2	10,5	9,6							42,0
44,0	9,5	7,8	5,4							10,6	10,1	9,2							44,0
46,0	9,2	7,4	5,0							10,1	9,6	8,8							46,0
48,0	8,8	7,1	4,7							9,6	9,2	8,4							48,0
50,0	8,4	6,7	4,5	7,4						9,1	8,7	8,0	8,3						50,0
52,0	8,1	6,4	4,2	7,0	4,5					8,8	8,3	7,6	7,9	7,4					52,0
54,0	7,8	6,2	4,0	6,7	4,2					8,4	8,0	7,2	7,5	7,0					54,0
56,0	7,5	5,9	3,8	6,4	3,9	1,8				8,1	7,7	6,9	7,2	6,7	4,7				56,0
58,0	7,2	5,6	3,6	6,1	3,7	1,6				7,8	7,4	6,7	6,8	6,4	4,4				58,0
60,0	6,9	5,3	3,4	5,8	3,4	1,4				7,5	7,1	6,3	6,5	6,1	4,1				60,0
62,0	6,7	5,0	3,3	5,5	3,2	1,3				7,2	6,9	5,9	6,1	5,8	3,8				62,0
64,0	6,5	4,8	3,2	5,2	3,0	1,1				7,0	6,6	5,5	5,8	5,5	3,5				64,0
66,0	6,5	4,7	3,1	5,0	2,7					7,0	6,5	5,2	5,5	5,2	3,2	4,7			66,0
68,0	6,5	4,6	3,0	4,8	2,6	3,6				7,0	6,5	4,9	5,3	5,0	3,0	4,4			68,0
70,0	6,5	4,5	2,9	4,6	2,4	3,3				7,0	6,5	4,7	5,1	4,8	2,7	4,2	3,5		70,0
72,0	6,5	4,4	2,8	4,5	2,2	3,0				7,0	6,4	4,6	4,9	4,7	2,6	3,9	3,2		72,0
74,0	6,5	4,3	2,7	4,3	2,0	2,8				7,0	6,4	4,4	4,6	4,4	2,4	3,7	3,0		74,0
76,0	6,4	4,3	2,6	4,1	1,8	2,5				7,0	6,4	4,2	4,4	4,2	2,2	3,5	2,8		76,0
78,0		4,2	2,5	4,1	1,6	2,3					6,2	4,1	4,4	4,0	2,1	3,3	2,6		78,0
80,0				4,1	1,5	2,1							4,4	3,8	1,9	3,1	2,3		80,0
82,0				4,0	1,4	1,9							4,4	3,6	1,7	2,9	2,2		82,0
84,0					3,9	1,4	1,7						4,4	3,5	1,6	2,8	1,8		84,0
86,0						1,3	1,6							3,3	1,4	2,6	1,7		86,0
88,0							1,4									2,5	1,5		88,0
90,0								1,3								2,5	1,4		90,0
92,0									1,2							2,5	1,2		92,0
94,0																			94,0
96,0																			96,0
98,0																			98,0

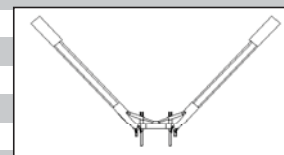

Bemærk: Bomlængder er incl. 14m teleforlænger og 4m adaptor

54,9 =36,9+4,0+14,0

60,1=42,1+4,0+14,0

65,3=47,3+4,0+14,0

Første 9 kolonner uden Y-Lift, sidste 9 kolonner med Y-lift

Kradata:

Løfteevne i tons

Type:

Liebherr LTM 1500-8.1, 500ton mobilkran

Løfteevne på:

Hovedbom i 83° - 75° - 67°, uden og med Y-Lift, teleforlænger, vipbargittespids

Arbejds område:

Svingbar i 360°

Afstøtning:

**Længde = 9,9m Normal bredde = 9,6m
75% løfteevne i henhold til DIN 15019.2**

xx° T	N
50m	77 m

xx° TAVY3	VN
Y42° 50m	77 m

Kontravægt i ton	75,0			75,0			75,0			75,0			75,0			75,0		
Bomlængde i m	54,9	60,1	65,3	54,9	60,1	65,3	54,9	60,1	65,3	54,9	60,1	65,3	54,9	60,1	65,3	54,9	60,1	65,3
Jiblængde i m	77,0			77,0			77,0			77,0			77,0			77,0		
Bomvinkel	83°			75°			67°			83°			75°			67°		

Udlæg

10,0																			10,0
12,0																			12,0
14,0																			14,0
16,0																			16,0
18,0																			18,0
20,0																			20,0
22,0																			22,0
24,0																			24,0
26,0																			26,0
28,0																			28,0
30,0																			30,0
32,0																			32,0
34,0	10,3																		34,0
36,0	10,0	7,5							11,3										36,0
38,0	9,8	7,3	5,2						10,9	9,9									38,0
40,0	9,5	7,0	5,0						10,4	9,5	8,4								40,0
42,0	9,1	6,8	4,8						10,0	9,1	8,0								42,0
44,0	8,7	6,6	4,5						9,6	8,8	7,7								44,0
46,0	8,3	6,4	4,3						9,1	8,5	7,4								46,0
48,0	7,9	6,1	4,1						8,7	8,1	7,2								48,0
50,0	7,5	5,7	3,8						8,3	7,7	6,8								50,0
52,0	7,2	5,5	3,6						7,9	7,3	6,5								52,0
54,0	6,8	5,2	3,4	5,6					7,6	7,0	6,0	6,6							54,0
56,0	6,5	4,9	3,2	5,1	3,4				7,3	6,7	5,5	6,3	5,1						56,0
58,0	6,3	4,8	3,0	4,7	3,1				7,0	6,4	5,1	6,0	4,7	3,2					58,0
60,0	6,1	4,6	2,8	4,3	2,9				6,7	6,2	4,8	5,6	4,3	2,9					60,0
62,0	5,8	4,4	2,7	4,0	2,7				6,4	5,9	4,5	5,2	3,9	2,7					62,0
64,0	5,6	4,2	2,5	3,6	2,5				6,2	5,7	4,2	4,8	3,6	2,4					64,0
66,0	5,4	4,0	2,3	3,3	2,2				5,9	5,5	3,9	4,5	3,3	2,1					66,0
68,0	5,2	3,8	2,2	3,0	1,9				5,7	5,3	3,7	4,1	3,0	1,8					68,0
70,0	5,1	3,6	2,0	2,7	1,6				5,6	5,1	3,4	3,8	2,7	1,5					70,0
72,0	5,1	3,6	1,9	2,4	1,4				5,6	5,0	3,2	3,5	2,4	1,3					72,0
74,0	5,1	3,5	1,9	2,2	1,1				5,6	5,0	3,1	3,2	2,2	1,1					74,0
76,0	5,1	3,4	1,8	1,9					5,6	4,9	3,0	3,0	1,9						76,0
78,0	5,0	3,4	1,8	1,7					5,6	4,7	2,9	2,7	1,7						78,0
80,0	4,7	3,3	1,7	1,5					5,6	4,6	2,8	2,4	1,5						80,0
82,0	4,4	3,2	1,7	1,3					5,6	4,4	2,7	2,2	1,2						82,0
84,0	4,2	3,2	1,6	1,1					5,3	4,2	2,6	2,0	1,0						84,0
86,0													1,8						86,0
88,0													1,6						88,0
90,0													1,4						90,0
92,0													1,2						92,0
94,0																			94,0
96,0																			96,0
98,0																			98,0

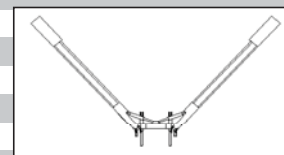

Bemærk: Bomlængder er incl. 14m teleforlænger og 4m adaptor

$$54,9 = 36,9 + 4,0 + 14,0$$

$$60,1 = 42,1 + 4,0 + 14,0$$

$$65,3 = 47,3 + 4,0 + 14,0$$

Første 9 kolonner uden Y-Lift, sidste 9 kolonner med Y-lift

Kranda:

Løfteevne i tons

Type:

Liebherr LTM 1500-8.1, 500ton mobilkran

Løfteevne på:

Hovedbom i 83° - 75° - 67°, Y-Lift, teleforlænger, vipbargittespids

Arbejds område:

Svingbar i 360°

Afstøtning:

**Længde = 9,9m Normal bredde = 9,6m
75% løfteevne i henhold til DIN 15019.2**

xx° T	N
50m	77 m

xx° TAVY3	VN
Y42° 50m	77 m

Kontravægt i ton	90,0			90,0			90,0			90,0			90,0					
Bomlængde i m	54,9	60,1	65,3	54,9	60,1	65,3	54,9	60,1	65,3	54,9	60,1	65,3	54,9	60,1	65,3			
Jiblængde i m	77,0			77,0			77,0			77,0			77,0					
Bomvinkel	83°			75°			67°			83°			75°			67°		

Udlæg

10,0																				10,0
12,0																				12,0
14,0																				14,0
16,0																				16,0
18,0																				18,0
20,0																				20,0
22,0																				22,0
24,0																				24,0
26,0																				26,0
28,0																				28,0
30,0																				30,0
32,0																				32,0
34,0	10,3																			34,0
36,0	10,0	7,5							11,3											36,0
38,0	9,8	7,3	5,2						10,9	9,9										38,0
40,0	9,5	7,0	5,0						10,4	9,5	8,4									40,0
42,0	9,1	6,8	4,8						10,0	9,1	8,0									42,0
44,0	8,7	6,6	4,5						9,6	8,8	7,7									44,0
46,0	8,3	6,4	4,3						9,1	8,5	7,4									46,0
48,0	7,9	6,1	4,1						8,7	8,1	7,2									48,0
50,0	7,5	5,7	3,8						8,3	7,7	6,8									50,0
52,0	7,2	5,5	3,6						7,9	7,3	6,5									52,0
54,0	6,8	5,2	3,4	5,8					7,6	7,0	6,0	6,6								54,0
56,0	6,5	4,9	3,2	5,6	3,4				7,3	6,7	5,5	6,3	5,7							56,0
58,0	6,3	4,8	3,0	5,3	3,1				7,0	6,4	5,1	6,0	5,5	3,2						58,0
60,0	6,1	4,6	2,8	5,1	2,9				6,7	6,2	4,8	5,7	5,3	2,9						60,0
62,0	5,8	4,4	2,7	4,9	2,7				6,4	5,9	4,5	5,5	5,0	2,7						62,0
64,0	5,6	4,2	2,5	4,6	2,5				6,2	5,7	4,2	5,2	4,8	2,4						64,0
66,0	5,4	4,0	2,3	4,4	2,3				5,9	5,5	3,9	4,9	4,5	2,2						66,0
68,0	5,2	3,8	2,2	4,2	2,1				5,7	5,3	3,7	4,7	4,2	2,0						68,0
70,0	5,1	3,6	2,0	4,0	1,9				5,6	5,1	3,4	4,4	3,9	1,8	2,2					70,0
72,0	5,1	3,6	1,9	3,9	1,7				5,6	5,0	3,2	4,2	3,6	1,6	2,0					72,0
74,0	5,1	3,5	1,9	3,7	1,5				5,6	5,0	3,1	4,0	3,4	1,4	1,7					74,0
76,0	5,1	3,4	1,8	3,6	1,3				5,6	4,9	3,0	3,8	3,2	1,2	1,5					76,0
78,0	5,1	3,4	1,8	3,4	1,2				5,6	4,7	2,9	3,7	3,0	1,0	1,2					78,0
80,0	5,1	3,3	1,7	3,3	1,0				5,6	4,6	2,8	3,5	2,8		1,0					80,0
82,0	5,1	3,2	1,7	3,0					5,6	4,4	2,7	3,3	2,6							82,0
84,0	5,0	3,2	1,6	2,8					5,6	4,2	2,6	3,3	2,5							84,0
86,0				2,6								3,3	2,3							86,0
88,0				2,3								3,2	2,2							88,0
90,0				2,1								3,0	2,1							90,0
92,0				1,9								2,8	1,9							92,0
94,0																				94,0
96,0																				96,0
98,0																				98,0

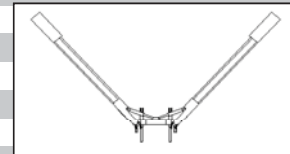

Bemærk: Bomlængder er incl. 14m teleforlænger og 4m adaptor

$$54,9 = 36,9 + 4,0 + 14,0$$

$$60,1 = 42,1 + 4,0 + 14,0$$

$$65,3 = 47,3 + 4,0 + 14,0$$

Første 9 kolonner uden Y-Lift, sidste 9 kolonner med Y-lift

Krandidata:

Løfteevne i tons

Type:

Liebherr LTM 1500-8.1, 500ton mobilkran

Løfteevne på:

Hovedbom i 83° - 75° - 67°, Y-Lift, teleforlænger, vipbargittespids

Arbejds område:

Svingbar i 360°

Afstøtning:

**Længde = 9,9m Normal bredde = 9,6m
75% løfteevne i henhold til DIN 15019.2**

xx° T	N
50m	77 m

xx° TAVY3	VN
Y42° 50m	77 m

Kontravægt i ton	105,0			105,0			105,0			105,0			105,0			105,0		
Bomlængde i m	54,9	60,1	65,3	54,9	60,1	65,3	54,9	60,1	65,3	54,9	60,1	65,3	54,9	60,1	65,3	54,9	60,1	65,3
Jiblængde i m	77,0			77,0			77,0			77,0			77,0			77,0		
Bomvinkel	83°			75°			67°			83°			75°			67°		

Udlæg

10,0																			10,0
12,0																			12,0
14,0																			14,0
16,0																			16,0
18,0																			18,0
20,0																			20,0
22,0																			22,0
24,0																			24,0
26,0																			26,0
28,0																			28,0
30,0																			30,0
32,0																			32,0
34,0	10,3																		34,0
36,0	10,0	7,5							11,3										36,0
38,0	9,8	7,3	5,2						10,9	9,9									38,0
40,0	9,5	7,0	5,0						10,4	9,5	8,4								40,0
42,0	9,1	6,8	4,8						10,0	9,1	8,0								42,0
44,0	8,7	6,6	4,5						9,6	8,8	7,7								44,0
46,0	8,3	6,4	4,3						9,1	8,5	7,4								46,0
48,0	7,9	6,1	4,1						8,7	8,1	7,2								48,0
50,0	7,5	5,7	3,8						8,3	7,7	6,8								50,0
52,0	7,2	5,5	3,6						7,9	7,3	6,5								52,0
54,0	6,8	5,2	3,4	5,8					7,6	7,0	6,0	6,6							54,0
56,0	6,5	4,9	3,2	5,6	3,4				7,3	6,7	5,5	6,3	5,7						56,0
58,0	6,3	4,8	3,0	5,3	3,1				7,0	6,4	5,1	6,0	5,5	3,2					58,0
60,0	6,1	4,6	2,8	5,1	2,9				6,7	6,2	4,8	5,7	5,3	2,9					60,0
62,0	5,8	4,4	2,7	4,9	2,7				6,4	5,9	4,5	5,5	5,0	2,7					62,0
64,0	5,6	4,2	2,5	4,6	2,5				6,2	5,7	4,2	5,2	4,8	2,4					64,0
66,0	5,4	4,0	2,3	4,4	2,3				5,9	5,5	3,9	4,9	4,5	2,2					66,0
68,0	5,2	3,8	2,2	4,2	2,1				5,7	5,3	3,7	4,7	4,2	2,0					68,0
70,0	5,1	3,6	2,0	4,0	1,9				5,6	5,1	3,4	4,4	3,9	1,8	3,6				70,0
72,0	5,1	3,6	1,9	3,9	1,7	2,7			5,6	5,0	3,2	4,2	3,6	1,6	3,4				72,0
74,0	5,1	3,5	1,9	3,7	1,5	2,5			5,6	5,0	3,1	4,0	3,4	1,4	3,2	2,0			74,0
76,0	5,1	3,4	1,8	3,6	1,3	2,2			5,6	4,9	3,0	3,8	3,2	1,2	3,0	1,8			76,0
78,0	5,1	3,4	1,8	3,4	1,2	2,0			5,6	4,7	2,9	3,7	3,0	1,0	2,8	1,7			78,0
80,0	5,1	3,3	1,7	3,3	1,0	1,8			5,6	4,6	2,8	3,5	2,8		2,6	1,5			80,0
82,0	5,1	3,2	1,7	3,2		1,6			5,6	4,4	2,7	3,3	2,6		2,4	1,3			82,0
84,0	5,0	3,2	1,6	3,1		1,4			5,6	4,2	2,6	3,3	2,5		2,3	1,1			84,0
86,0				3,1		1,2						3,3	2,3		2,1				86,0
88,0				3,0		1,1						3,3	2,2		1,9				88,0
90,0				2,9								3,3	2,1		1,7				90,0
92,0				2,8								3,3	2,0		1,5				92,0
94,0															1,3				94,0
96,0															1,1				96,0
98,0															1,0				98,0

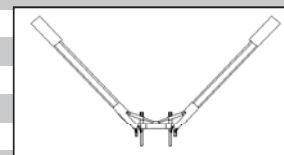

Bemærk: Bomlængder er incl. 14m teleforlænger og 4m adaptor

$$54,9 = 36,9 + 4,0 + 14,0$$

$$60,1 = 42,1 + 4,0 + 14,0$$

$$65,3 = 47,3 + 4,0 + 14,0$$

Første 9 kolonner uden Y-Lift, sidste 9 kolonner med Y-lift

Krandidata:

Løfteevne i tons

Type:

Liebherr LTM 1500-8.1, 500ton mobilkran

Løfteevne på:

Hovedbom i 83° - 75° - 67°, Y-Lift, teleforlænger, vipbargittespids

Arbejds område:

Svingbar i 360°

Afstøtning:

**Længde = 9,9m Normal bredde = 9,6m
75% løfteevne i henhold til DIN 15019.2**

xx° T	N
50m	77 m

xx° TAVY3	VN
Y42° 50m	77 m

Kontravægt i ton	135,0			135,0			135,0			135,0			135,0			135,0		
Bomlængde i m	54,9	60,1	65,3	54,9	60,1	65,3	54,9	60,1	65,3	54,9	60,1	65,3	54,9	60,1	65,3	54,9	60,1	65,3
Jiblængde i m	77,0			77,0			77,0			77,0			77,0			77,0		
Bomvinkel	83°			75°			67°			83°			75°			67°		

Udlæg

10,0																			10,0
12,0																			12,0
14,0																			14,0
16,0																			16,0
18,0																			18,0
20,0																			20,0
22,0																			22,0
24,0																			24,0
26,0																			26,0
28,0																			28,0
30,0																			30,0
32,0																			32,0
34,0	10,3																		34,0
36,0	10,0	7,5							11,3										36,0
38,0	9,8	7,3	5,2						10,9	9,9									38,0
40,0	9,5	7,0	5,0						10,4	9,5	8,4								40,0
42,0	9,1	6,8	4,8						10,0	9,1	8,0								42,0
44,0	8,7	6,6	4,5						9,6	8,8	7,7								44,0
46,0	8,3	6,4	4,3						9,1	8,5	7,4								46,0
48,0	7,9	6,1	4,1						8,7	8,1	7,2								48,0
50,0	7,5	5,7	3,8						8,3	7,7	6,8								50,0
52,0	7,2	5,5	3,6						7,9	7,3	6,5								52,0
54,0	6,8	5,2	3,4	5,8					7,6	7,0	6,0	6,6							54,0
56,0	6,5	4,9	3,2	5,6	3,4				7,3	6,7	5,5	6,3	5,7						56,0
58,0	6,3	4,8	3,0	5,3	3,1				7,0	6,4	5,1	6,0	5,5	3,2					58,0
60,0	6,1	4,6	2,8	5,1	2,9				6,7	6,2	4,8	5,7	5,3	2,9					60,0
62,0	5,8	4,4	2,7	4,9	2,7				6,4	5,9	4,5	5,5	5,0	2,7					62,0
64,0	5,6	4,2	2,5	4,6	2,5				6,2	5,7	4,2	5,2	4,8	2,4					64,0
66,0	5,4	4,0	2,3	4,4	2,3				5,9	5,5	3,9	4,9	4,5	2,2					66,0
68,0	5,2	3,8	2,2	4,2	2,1				5,7	5,3	3,7	4,7	4,2	2,0					68,0
70,0	5,1	3,6	2,0	4,0	1,9				5,6	5,1	3,4	4,4	3,9	1,8	3,6				70,0
72,0	5,1	3,6	1,9	3,9	1,7	2,7			5,6	5,0	3,2	4,2	3,6	1,6	3,4				72,0
74,0	5,1	3,5	1,9	3,7	1,5	2,5			5,6	5,0	3,1	4,0	3,4	1,4	3,2	2,0			74,0
76,0	5,1	3,4	1,8	3,6	1,3	2,2			5,6	4,9	3,0	3,8	3,2	1,2	3,0	1,8			76,0
78,0	5,1	3,4	1,8	3,4	1,2	2,0			5,6	4,7	2,9	3,7	3,0	1,0	2,8	1,7			78,0
80,0	5,1	3,3	1,7	3,3	1,0	1,8			5,6	4,6	2,8	3,5	2,8		2,6	1,5			80,0
82,0	5,1	3,2	1,7	3,2		1,6			5,6	4,4	2,7	3,3	2,6		2,4	1,3			82,0
84,0	5,0	3,2	1,6	3,1		1,4			5,6	4,2	2,6	3,3	2,5		2,3	1,1			84,0
86,0				3,1		1,2						3,3	2,3		2,1				86,0
88,0				3,0		1,1						3,3	2,2		2,0				88,0
90,0				2,9								3,3	2,1		1,8				90,0
92,0				2,8								3,3	2,0		1,7				92,0
94,0															1,6				94,0
96,0															1,6				96,0
98,0															1,6				98,0

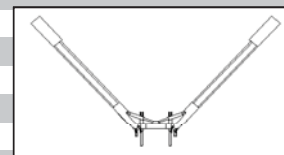

Bemærk: Bomlængder er incl. 14m teleforlænger og 4m adaptor

$$54,9 = 36,9 + 4,0 + 14,0$$

$$60,1 = 42,1 + 4,0 + 14,0$$

$$65,3 = 47,3 + 4,0 + 14,0$$

Første 9 kolonner uden Y-Lift, sidste 9 kolonner med Y-lift

Kranda:

Løfteevne i tons

Type:

Liebherr LTM 1500-8.1, 500ton mobilkran

Løfteevne på:

Hovedbom i 83° - 75° - 67°, Y-Lift, teleforlænger, vipbargittespids

Arbejds område:

Svingbar i 360°

Afstøtning:

**Længde = 9,9m Normal bredde = 9,6m
75% løfteevne i henhold til DIN 15019.2**

xx° T	N
50m	77 m

xx° TAVY3	VN
Y42° 50m	77 m

Kontravægt i ton	165,0			165,0			165,0			165,0			165,0			165,0		
Bomlængde i m	54,9	60,1	65,3	54,9	60,1	65,3	54,9	60,1	65,3	54,9	60,1	65,3	54,9	60,1	65,3	54,9	60,1	65,3
Jiblængde i m	77,0			77,0			77,0			77,0			77,0			77,0		
Bomvinkel	83°			75°			67°			83°			75°			67°		

Udlæg

10,0																			10,0
12,0																			12,0
14,0																			14,0
16,0																			16,0
18,0																			18,0
20,0																			20,0
22,0																			22,0
24,0																			24,0
26,0																			26,0
28,0																			28,0
30,0																			30,0
32,0																			32,0
34,0	10,3																		34,0
36,0	10,0	7,5							11,3										36,0
38,0	9,8	7,3	5,2						10,9	9,9									38,0
40,0	9,5	7,0	5,0						10,4	9,5	8,4								40,0
42,0	9,1	6,8	4,8						10,0	9,1	8,0								42,0
44,0	8,7	6,6	4,5						9,6	8,8	7,7								44,0
46,0	8,3	6,4	4,3						9,1	8,5	7,4								46,0
48,0	7,9	6,1	4,1						8,7	8,1	7,2								48,0
50,0	7,5	5,7	3,8						8,3	7,7	6,8								50,0
52,0	7,2	5,5	3,6						7,9	7,3	6,5								52,0
54,0	6,8	5,2	3,4	5,8					7,6	7,0	6,0	6,6							54,0
56,0	6,5	4,9	3,2	5,6	3,4				7,3	6,7	5,5	6,3	5,7						56,0
58,0	6,3	4,8	3,0	5,3	3,1				7,0	6,4	5,1	6,0	5,5	3,2					58,0
60,0	6,1	4,6	2,8	5,1	2,9				6,7	6,2	4,8	5,7	5,3	2,9					60,0
62,0	5,8	4,4	2,7	4,9	2,7				6,4	5,9	4,5	5,5	5,0	2,7					62,0
64,0	5,6	4,2	2,5	4,6	2,5				6,2	5,7	4,2	5,2	4,8	2,4					64,0
66,0	5,4	4,0	2,3	4,4	2,3				5,9	5,5	3,9	4,9	4,5	2,2					66,0
68,0	5,2	3,8	2,2	4,2	2,1				5,7	5,3	3,7	4,7	4,2	2,0					68,0
70,0	5,1	3,6	2,0	4,0	1,9				5,6	5,1	3,4	4,4	3,9	1,8	3,6				70,0
72,0	5,1	3,6	1,9	3,9	1,7	2,7			5,6	5,0	3,2	4,2	3,6	1,6	3,4				72,0
74,0	5,1	3,5	1,9	3,7	1,5	2,5			5,6	5,0	3,1	4,0	3,4	1,4	3,2	2,0			74,0
76,0	5,1	3,4	1,8	3,6	1,3	2,2			5,6	4,9	3,0	3,8	3,2	1,2	3,0	1,8			76,0
78,0	5,1	3,4	1,8	3,4	1,2	2,0			5,6	4,7	2,9	3,7	3,0	1,0	2,8	1,7			78,0
80,0	5,1	3,3	1,7	3,3	1,0	1,8			5,6	4,6	2,8	3,5	2,8		2,6	1,5			80,0
82,0	5,1	3,2	1,7	3,2		1,6			5,6	4,4	2,7	3,3	2,6		2,4	1,3			82,0
84,0	5,0	3,2	1,6	3,1		1,4			5,6	4,2	2,6	3,3	2,5		2,3	1,1			84,0
86,0				3,1		1,2						3,3	2,3		2,1				86,0
88,0				3,0		1,1						3,3	2,2		2,0				88,0
90,0				2,9								3,3	2,1		1,8				90,0
92,0				2,8								3,3	2,0		1,7				92,0
94,0															1,6				94,0
96,0															1,6				96,0
98,0															1,6				98,0

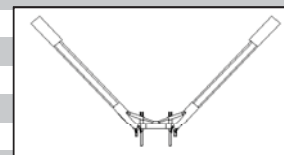

Bemærk: Bomlængder er incl. 14m teleforlænger og 4m adaptor

$$54,9 = 36,9 + 4,0 + 14,0$$

$$60,1 = 42,1 + 4,0 + 14,0$$

$$65,3 = 47,3 + 4,0 + 14,0$$

Første 9 kolonner uden Y-Lift, sidste 9 kolonner med Y-lift

Krandidata:

Løfteevne i tons

Type:

Liebherr LTM 1500-8.1, 500ton mobilkran

Løfteevne på:

Hovedbom i 83° - 75° - 67°, uden og med Y-Lift, teleforlænger, vipbargittespids

Arbejds område:

Svingbar i 360°

Afstøtning:

**Længde = 9,9m Normal bredde = 9,6m
75% løfteevne i henhold til DIN 15019.2**

xx° T	N
50m	84 m

xx° TAVY3	VN
Y42° 50m	84 m

Kontravægt i ton	75,0			75,0			75,0			75,0			75,0			75,0		
Bomlængde i m	54,9	60,1	65,3	54,9	60,1	65,3	54,9	60,1	65,3	54,9	60,1	65,3	54,9	60,1	65,3	54,9	60,1	65,3
Jiblængde i m	84,0			84,0			84,0			84,0			84,0			84,0		
Bomvinkel	83°			75°			67°			83°			75°			67°		

Udlæg																				
10,0																		10,0		
12,0																		12,0		
14,0																		14,0		
16,0																		16,0		
18,0																		18,0		
20,0																		20,0		
22,0																		22,0		
24,0																		24,0		
26,0																		26,0		
28,0																		28,0		
30,0																		30,0		
32,0																		32,0		
34,0																		34,0		
36,0																		36,0		
38,0	8,0	5,7							9,4											38,0
40,0	7,8	5,5	3,9						9,0	8,0										40,0
42,0	7,6	5,4	3,7					8,6	7,7	6,2									42,0	
44,0	7,4	5,2	3,6				8,3	7,4	6,1								44,0			
46,0	7,2	5,0	3,4			7,9	7,1	6,0							46,0					
48,0	6,9	4,9	3,3		7,6	6,8	5,8						48,0							
50,0	6,6	4,8	3,1		7,2	6,5	5,5					50,0								
52,0	6,3	4,6	3,0		6,9	6,2	5,2				52,0									
54,0	6,0	4,5	2,8		6,6	6,0	4,9			54,0										
56,0	5,7	4,3	2,6	4,4		6,3	5,7	4,6				56,0								
58,0	5,4	4,1	2,5	4,0	2,4		6,0	5,4	4,3	5,1			58,0							
60,0	5,2	3,9	2,3	3,6	2,3		5,8	5,2	4,0	4,8	3,5		60,0							
62,0	5,0	3,7	2,1	3,2	2,0		5,6	5,0	3,8	4,4	3,2		62,0							
64,0	4,9	3,6	2,0	2,9	1,7		5,4	4,8	3,5	4,1	2,8		64,0							
66,0	4,7	3,4	1,8	2,6	1,4		5,2	4,7	3,3	3,7	2,5		66,0							
68,0	4,5	3,2	1,6	2,3	1,2		5,0	4,5	3,1	3,4	2,2		68,0							
70,0	4,4	3,1	1,5	2,0			4,8	4,3	2,9	3,1	2,0		70,0							
72,0	4,2	2,9	1,4	1,7			4,6	4,2	2,7	2,8	1,7		72,0							
74,0	4,1	2,7	1,2	1,5			4,4	4,0	2,5	2,5	1,5		74,0							
76,0	4,1	2,6	1,1	1,3			4,4	3,7	2,3	2,3	1,2		76,0							
78,0	4,1	2,6	1,1	1,0			4,4	3,6	2,1	2,0	1,0		78,0							
80,0	4,1	2,5	1,0				4,4	3,5	2,0	1,8			80,0							
82,0	3,8	2,5	1,0				4,4	3,4	1,9	1,5			82,0							
84,0	3,5	2,4					4,4	3,3	1,8	1,3			84,0							
86,0	3,3	2,4					4,3	3,2	1,8	1,1			86,0							
88,0	3,0	2,3					4,1	3,1	1,7				88,0							
90,0	2,8	2,2					3,8	3,0	1,6				90,0							
92,0	2,0						2,9		1,5				92,0							
94,0																		94,0		
96,0																		96,0		
98,0																		98,0		

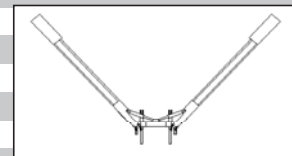

Bemærk: Bomlængder er incl. 14m teleforlænger og 4m adaptor

$$54,9 = 36,9 + 4,0 + 14,0$$

$$60,1 = 42,1 + 4,0 + 14,0$$

$$65,3 = 47,3 + 4,0 + 14,0$$

Første 9 kolonner uden Y-Lift, sidste 9 kolonner med Y-lift

Krandidata:

Løfteevne i tons

Type:

Liebherr LTM 1500-8.1, 500ton mobilkran

Løfteevne på:

Hovedbom i 83° - 75° - 67°, Y-Lift, teleforlænger, vipbargittespids

Arbejds område:

Svingbar i 360°

Afstøtning:

**Længde = 9,9m Normal bredde = 9,6m
75% løfteevne i henhold til DIN 15019.2**

xx° T	N
50m	84 m

xx° TAVY3	VN
Y42° 50m	84 m

Kontravægt i ton	90,0			90,0			90,0			90,0			90,0			90,0		
Bomlængde i m	54,9	60,1	65,3	54,9	60,1	65,3	54,9	60,1	65,3	54,9	60,1	65,3	54,9	60,1	65,3	54,9	60,1	65,3
Jiblængde i m	84,0			84,0			84,0			84,0			84,0			84,0		
Bomvinkel	83°			75°			67°			83°			75°			67°		

Udlæg

10,0																			10,0
12,0																			12,0
14,0																			14,0
16,0																			16,0
18,0																			18,0
20,0																			20,0
22,0																			22,0
24,0																			24,0
26,0																			26,0
28,0																			28,0
30,0																			30,0
32,0																			32,0
34,0																			34,0
36,0																			36,0
38,0	8,0	5,7							9,4										38,0
40,0	7,8	5,5	3,9						9,0	8,0									40,0
42,0	7,6	5,4	3,7						8,6	7,7	6,2								42,0
44,0	7,4	5,2	3,6						8,3	7,4	6,1								44,0
46,0	7,2	5,0	3,4						7,9	7,1	6,0								46,0
48,0	6,9	4,9	3,3						7,6	6,8	5,8								48,0
50,0	6,6	4,8	3,1						7,2	6,5	5,5								50,0
52,0	6,3	4,6	3,0						6,9	6,2	5,2								52,0
54,0	6,0	4,5	2,8						6,6	6,0	4,9								54,0
56,0	5,7	4,3	2,6	4,8					6,3	5,7	4,6								56,0
58,0	5,4	4,1	2,5	4,6	2,4				6,0	5,4	4,3	5,1							58,0
60,0	5,2	3,9	2,3	4,4	2,4				5,8	5,2	4,0	4,9	4,0						60,0
62,0	5,0	3,7	2,1	4,2	2,2				5,6	5,0	3,8	4,7	3,8	1,6					62,0
64,0	4,9	3,6	2,0	4,0	2,0				5,4	4,8	3,5	4,5	3,5	1,5					64,0
66,0	4,7	3,4	1,8	3,8	1,8				5,2	4,7	3,3	4,3	3,2	1,3					66,0
68,0	4,5	3,2	1,6	3,6	1,6				5,0	4,5	3,1	4,1	3,0	1,1					68,0
70,0	4,4	3,1	1,5	3,5	1,4				4,8	4,3	2,9	3,9	2,8						70,0
72,0	4,2	2,9	1,4	3,3	1,2				4,6	4,2	2,7	3,6	2,5						72,0
74,0	4,1	2,7	1,2	3,2	1,0				4,4	4,0	2,5	3,4	2,3						74,0
76,0	4,1	2,6	1,1	3,0					4,4	3,7	2,3	3,2	2,1						76,0
78,0	4,1	2,6	1,1	2,8					4,4	3,6	2,1	3,1	1,9						78,0
80,0	4,1	2,5	1,0	2,6					4,4	3,5	2,0	2,9	1,7						80,0
82,0	4,1	2,5	1,0	2,3					4,4	3,4	1,9	2,8	1,6						82,0
84,0	4,1	2,4		2,1					4,4	3,3	1,8	2,6	1,4						84,0
86,0	4,0	2,4		1,9					4,4	3,2	1,8	2,5	1,3						86,0
88,0	4,0	2,3		1,7					4,4	3,1	1,7	2,3	1,1						88,0
90,0	4,0	2,3		1,5					4,4	3,0	1,6	2,3	1,0						90,0
92,0		2,2		1,3						3,0	1,5	2,1							92,0
94,0				1,1								1,7							94,0
96,0												1,5							96,0
98,0																			98,0

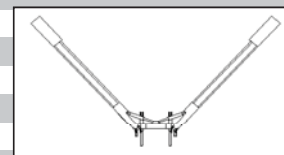

Bemærk: Bomlængder er incl. 14m teleforlænger og 4m adaptor

$$54,9 = 36,9 + 4,0 + 14,0$$

$$60,1 = 42,1 + 4,0 + 14,0$$

$$65,3 = 47,3 + 4,0 + 14,0$$

Første 9 kolonner uden Y-Lift, sidste 9 kolonner med Y-lift

Kranda:

Løfteevne i tons

Type:

Liebherr LTM 1500-8.1, 500ton mobilkran

Løfteevne på:

Hovedbom i 83° - 75° - 67°, Y-Lift, teleforlænger, vipbargittespids

Arbejds område:

Svingbar i 360°

Afstøtning:

Længde = 9,9m Normal bredde = 9,6m
75% løfteevne i henhold til DIN 15019.2

xx° T	N
50m	84 m

xx° TAVY3	VN
Y42° 50m	84 m

Kontravægt i ton	105,0			105,0			105,0			105,0			105,0			105,0		
Bomlængde i m	54,9	60,1	65,3	54,9	60,1	65,3	54,9	60,1	65,3	54,9	60,1	65,3	54,9	60,1	65,3	54,9	60,1	65,3
Jiblængde i m	84,0			84,0			84,0			84,0			84,0			84,0		
Bomvinkel	83°			75°			67°			83°			75°			67°		

Udlæg

10,0																			10,0
12,0																			12,0
14,0																			14,0
16,0																			16,0
18,0																			18,0
20,0																			20,0
22,0																			22,0
24,0																			24,0
26,0																			26,0
28,0																			28,0
30,0																			30,0
32,0																			32,0
34,0																			34,0
36,0																			36,0
38,0	8,0	5,7							9,4										38,0
40,0	7,8	5,5	3,9						9,0	8,0									40,0
42,0	7,6	5,4	3,7						8,6	7,7	6,2								42,0
44,0	7,4	5,2	3,6						8,3	7,4	6,1								44,0
46,0	7,2	5,0	3,4						7,9	7,1	6,0								46,0
48,0	6,9	4,9	3,3						7,6	6,8	5,8								48,0
50,0	6,6	4,8	3,1						7,2	6,5	5,5								50,0
52,0	6,3	4,6	3,0						6,9	6,2	5,2								52,0
54,0	6,0	4,5	2,8						6,6	6,0	4,9								54,0
56,0	5,7	4,3	2,6	4,8					6,3	5,7	4,6								56,0
58,0	5,4	4,1	2,5	4,6	2,4				6,0	5,4	4,3	5,1							58,0
60,0	5,2	3,9	2,3	4,4	2,4				5,8	5,2	4,0	4,9	4,0						60,0
62,0	5,0	3,7	2,1	4,2	2,2				5,6	5,0	3,8	4,7	3,8	1,6					62,0
64,0	4,9	3,6	2,0	4,0	2,0				5,4	4,8	3,5	4,5	3,5	1,5					64,0
66,0	4,7	3,4	1,8	3,8	1,8				5,2	4,7	3,3	4,3	3,2	1,3					66,0
68,0	4,5	3,2	1,6	3,6	1,6				5,0	4,5	3,1	4,1	3,0	1,1					68,0
70,0	4,4	3,1	1,5	3,5	1,4				4,8	4,3	2,9	3,9	2,8	1,0					70,0
72,0	4,2	2,9	1,4	3,3	1,2				4,6	4,2	2,7	3,6	2,5						72,0
74,0	4,1	2,7	1,2	3,2	1,0				4,4	4,0	2,5	3,4	2,3		2,7				74,0
76,0	4,1	2,6	1,1	3,0					4,4	3,7	2,3	3,2	2,1		2,5				76,0
78,0	4,1	2,6	1,1	2,9					4,4	3,6	2,1	3,1	1,9		2,3				78,0
80,0	4,1	2,5	1,0	2,8					4,4	3,5	2,0	2,9	1,7		2,1				80,0
82,0	4,1	2,5	1,0	2,6					4,4	3,4	1,9	2,8	1,6		1,8				82,0
84,0	4,1	2,4		2,5					4,4	3,3	1,8	2,6	1,4		1,6				84,0
86,0	4,0	2,4		2,4					4,4	3,2	1,8	2,5	1,3		1,4				86,0
88,0	4,0	2,3		2,3					4,4	3,1	1,7	2,3	1,1		1,2				88,0
90,0	4,0	2,3		2,2					4,4	3,0	1,6	2,3	1,0		1,0				90,0
92,0		2,2		2,1						3,0	1,5	2,3							92,0
94,0				2,1								2,3							94,0
96,0				2,0								2,3							96,0
98,0				1,9															98,0

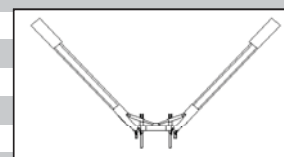

Bemærk: Bomlængder er incl. 14m teleforlænger og 4m adaptor

$$54,9 = 36,9 + 4,0 + 14,0$$

$$60,1 = 42,1 + 4,0 + 14,0$$

$$65,3 = 47,3 + 4,0 + 14,0$$

Første 9 kolonner uden Y-Lift, sidste 9 kolonner med Y-lift

Krandidata:

Løfteevne i tons

Type:

Liebherr LTM 1500-8.1, 500ton mobilkran

Løfteevne på:

Hovedbom i 83° - 75° - 67°, Y-Lift, teleforlænger, vipbargittespids

Arbejds område:

Svingbar i 360°

Afstøtning:

**Længde = 9,9m Normal bredde = 9,6m
75% løfteevne i henhold til DIN 15019.2**

xx° T	N
50m	84 m

xx° TAVY3	VN
Y42° 50m	84 m

Kontravægt i ton	135,0			135,0			135,0			135,0			135,0			135,0		
Bomlængde i m	54,9	60,1	65,3	54,9	60,1	65,3	54,9	60,1	65,3	54,9	60,1	65,3	54,9	60,1	65,3	54,9	60,1	65,3
Jiblængde i m	84,0			84,0			84,0			84,0			84,0			84,0		
Bomvinkel	83°			75°			67°			83°			75°			67°		

Udlæg

10,0																			10,0
12,0																			12,0
14,0																			14,0
16,0																			16,0
18,0																			18,0
20,0																			20,0
22,0																			22,0
24,0																			24,0
26,0																			26,0
28,0																			28,0
30,0																			30,0
32,0																			32,0
34,0																			34,0
36,0																			36,0
38,0	8,0	5,7						9,4											38,0
40,0	7,8	5,5	3,9					9,0	8,0										40,0
42,0	7,6	5,4	3,7					8,6	7,7	6,2									42,0
44,0	7,4	5,2	3,6					8,3	7,4	6,1									44,0
46,0	7,2	5,0	3,4					7,9	7,1	6,0									46,0
48,0	6,9	4,9	3,3					7,6	6,8	5,8									48,0
50,0	6,6	4,8	3,1					7,2	6,5	5,5									50,0
52,0	6,3	4,6	3,0					6,9	6,2	5,2									52,0
54,0	6,0	4,5	2,8					6,6	6,0	4,9									54,0
56,0	5,7	4,3	2,6	4,8				6,3	5,7	4,6									56,0
58,0	5,4	4,1	2,5	4,6	2,4			6,0	5,4	4,3	5,1								58,0
60,0	5,2	3,9	2,3	4,4	2,4			5,8	5,2	4,0	4,9	4,0							60,0
62,0	5,0	3,7	2,1	4,2	2,2			5,6	5,0	3,8	4,7	3,8	1,6						62,0
64,0	4,9	3,6	2,0	4,0	2,0			5,4	4,8	3,5	4,5	3,5	1,5						64,0
66,0	4,7	3,4	1,8	3,8	1,8			5,2	4,7	3,3	4,3	3,2	1,3						66,0
68,0	4,5	3,2	1,6	3,6	1,6			5,0	4,5	3,1	4,1	3,0	1,1						68,0
70,0	4,4	3,1	1,5	3,5	1,4			4,8	4,3	2,9	3,9	2,8	1,0						70,0
72,0	4,2	2,9	1,4	3,3	1,2			4,6	4,2	2,7	3,6	2,5							72,0
74,0	4,1	2,7	1,2	3,2	1,0			4,4	4,0	2,5	3,4	2,3		2,7					74,0
76,0	4,1	2,6	1,1	3,0				4,4	3,7	2,3	3,2	2,1		2,5					76,0
78,0	4,1	2,6	1,1	2,9				4,4	3,6	2,1	3,1	1,9		2,3					78,0
80,0	4,1	2,5	1,0	2,8				4,4	3,5	2,0	2,9	1,7		2,1					80,0
82,0	4,1	2,5	1,0	2,6				4,4	3,4	1,9	2,8	1,6		1,9					82,0
84,0	4,1	2,4		2,5				4,4	3,3	1,8	2,6	1,4		1,8					84,0
86,0	4,0	2,4		2,4				4,4	3,2	1,8	2,5	1,3		1,6					86,0
88,0	4,0	2,3		2,3				4,4	3,1	1,7	2,3	1,1		1,4					88,0
90,0	4,0	2,3		2,2				4,4	3,0	1,6	2,3	1,0		1,3					90,0
92,0		2,2		2,1					3,0	1,5	2,3			1,2					92,0
94,0				2,1							2,3			1,1					94,0
96,0				2,0							2,3								96,0
98,0				1,9															98,0

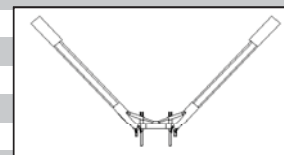

Bemærk: Bomlængder er incl. 14m teleforlænger og 4m adaptor

$$54,9 = 36,9 + 4,0 + 14,0$$

$$60,1 = 42,1 + 4,0 + 14,0$$

$$65,3 = 47,3 + 4,0 + 14,0$$

Første 9 kolonner uden Y-Lift, sidste 9 kolonner med Y-lift

Krandidata:

Løfteevne i tons

Type:

Liebherr LTM 1500-8.1, 500ton mobilkran

Løfteevne på:

Hovedbom i 83° - 75° - 67°, Y-Lift, teleforlænger, vipbargittespids

Arbejds område:

Svingbar i 360°

Afstøtning:

**Længde = 9,9m Normal bredde = 9,6m
75% løfteevne i henhold til DIN 15019.2**

xx° T	N
50m	84 m

xx° TAVY3	VN
Y42° 50m	84 m

Kontravægt i ton	165,0			165,0			165,0			165,0			165,0			165,0		
Bomlængde i m	54,9	60,1	65,3	54,9	60,1	65,3	54,9	60,1	65,3	54,9	60,1	65,3	54,9	60,1	65,3	54,9	60,1	65,3
Jiblængde i m	84,0			84,0			84,0			84,0			84,0			84,0		
Bomvinkel	83°			75°			67°			83°			75°			67°		

Udlæg

10,0																			10,0
12,0																			12,0
14,0																			14,0
16,0																			16,0
18,0																			18,0
20,0																			20,0
22,0																			22,0
24,0																			24,0
26,0																			26,0
28,0																			28,0
30,0																			30,0
32,0																			32,0
34,0																			34,0
36,0																			36,0
38,0	8,0	5,7							9,4										38,0
40,0	7,8	5,5	3,9						9,0	8,0									40,0
42,0	7,6	5,4	3,7						8,6	7,7	6,2								42,0
44,0	7,4	5,2	3,6						8,3	7,4	6,1								44,0
46,0	7,2	5,0	3,4						7,9	7,1	6,0								46,0
48,0	6,9	4,9	3,3						7,6	6,8	5,8								48,0
50,0	6,6	4,8	3,1						7,2	6,5	5,5								50,0
52,0	6,3	4,6	3,0						6,9	6,2	5,2								52,0
54,0	6,0	4,5	2,8						6,6	6,0	4,9								54,0
56,0	5,7	4,3	2,6	4,8					6,3	5,7	4,6								56,0
58,0	5,4	4,1	2,5	4,6	2,4				6,0	5,4	4,3	5,1							58,0
60,0	5,2	3,9	2,3	4,4	2,4				5,8	5,2	4,0	4,9	4,0						60,0
62,0	5,0	3,7	2,1	4,2	2,2				5,6	5,0	3,8	4,7	3,8	1,6					62,0
64,0	4,9	3,6	2,0	4,0	2,0				5,4	4,8	3,5	4,5	3,5	1,5					64,0
66,0	4,7	3,4	1,8	3,8	1,8				5,2	4,7	3,3	4,3	3,2	1,3					66,0
68,0	4,5	3,2	1,6	3,6	1,6				5,0	4,5	3,1	4,1	3,0	1,1					68,0
70,0	4,4	3,1	1,5	3,5	1,4				4,8	4,3	2,9	3,9	2,8	1,0					70,0
72,0	4,2	2,9	1,4	3,3	1,2				4,6	4,2	2,7	3,6	2,5						72,0
74,0	4,1	2,7	1,2	3,2	1,0				4,4	4,0	2,5	3,4	2,3		2,7				74,0
76,0	4,1	2,6	1,1	3,0					4,4	3,7	2,3	3,2	2,1		2,5				76,0
78,0	4,1	2,6	1,1	2,9					4,4	3,6	2,1	3,1	1,9		2,3				78,0
80,0	4,1	2,5	1,0	2,8					4,4	3,5	2,0	2,9	1,7		2,1				80,0
82,0	4,1	2,5	1,0	2,6					4,4	3,4	1,9	2,8	1,6		1,9				82,0
84,0	4,1	2,4		2,5					4,4	3,3	1,8	2,6	1,4		1,8				84,0
86,0	4,0	2,4		2,4					4,4	3,2	1,8	2,5	1,3		1,6				86,0
88,0	4,0	2,3		2,3					4,4	3,1	1,7	2,3	1,1		1,4				88,0
90,0	4,0	2,3		2,2					4,4	3,0	1,6	2,3	1,0		1,3				90,0
92,0		2,2		2,1						3,0	1,5	2,3			1,2				92,0
94,0				2,1								2,3			1,1				94,0
96,0				2,0								2,3							96,0
98,0				1,9															98,0

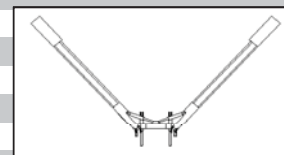

Bemærk: Bomlængder er incl. 14m teleforlænger og 4m adaptor

$$54,9 = 36,9 + 4,0 + 14,0$$

$$60,1 = 42,1 + 4,0 + 14,0$$

$$65,3 = 47,3 + 4,0 + 14,0$$

Første 9 kolonner uden Y-Lift, sidste 9 kolonner med Y-lift

LIEBHERR LTM1500-8.1

Målskitse i millimeter. (Skala 1:150)
 Kranen er vist med fuld kontravægt.
 Akseltryk: 12,0 ton.
 Totalvægt: 96,0 ton.

Krogdata			
Kapacitet	Vægt	Nødstop	
		Bomhoved	Gitterhoved
247,7	3700,0 kg	4300 mm	
129,0	2300,0 kg	4000 mm	4500 mm
84,0	1800,0 kg	3700 mm	4200 mm
37,4	1400,0 kg	3600 mm	4100 mm
12,5	600,0 kg	3000 mm	3500 mm

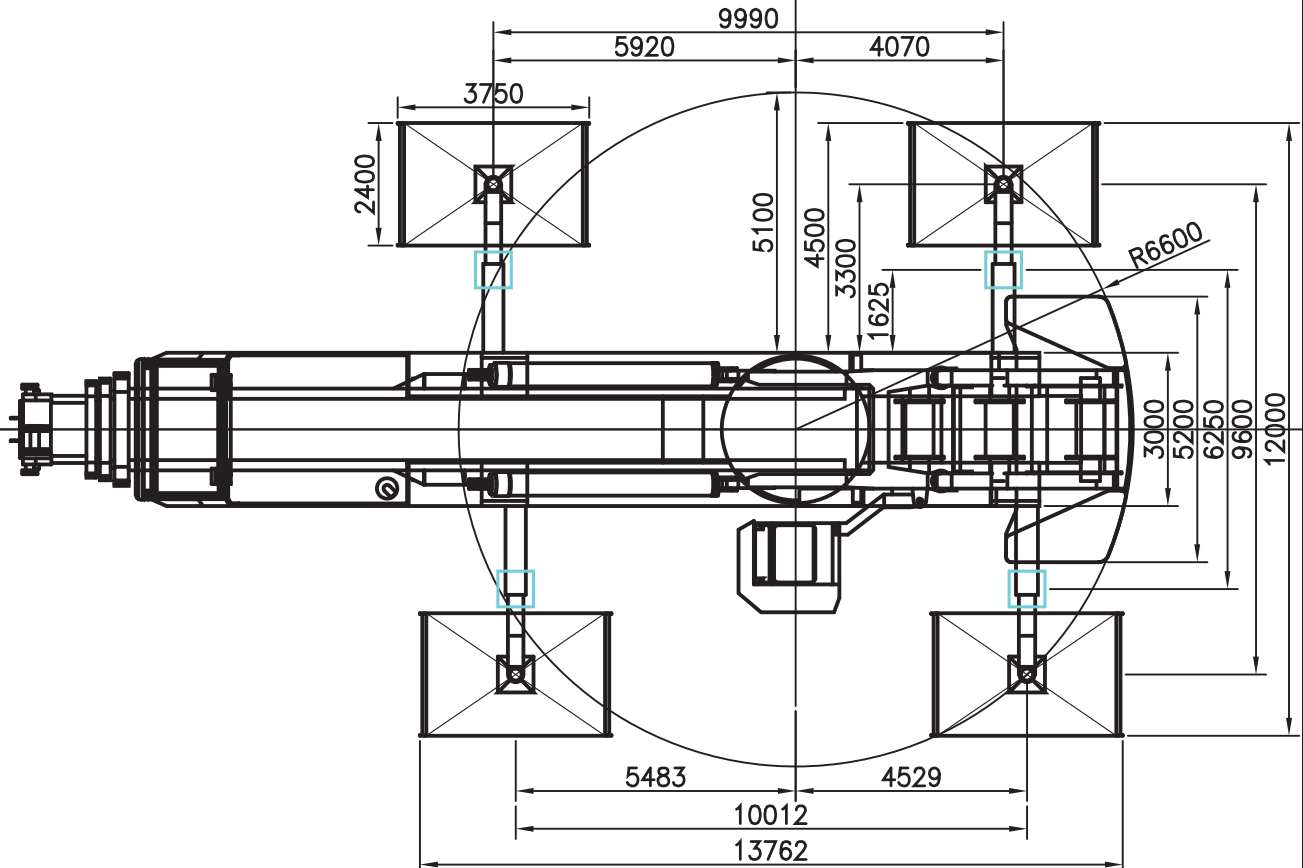
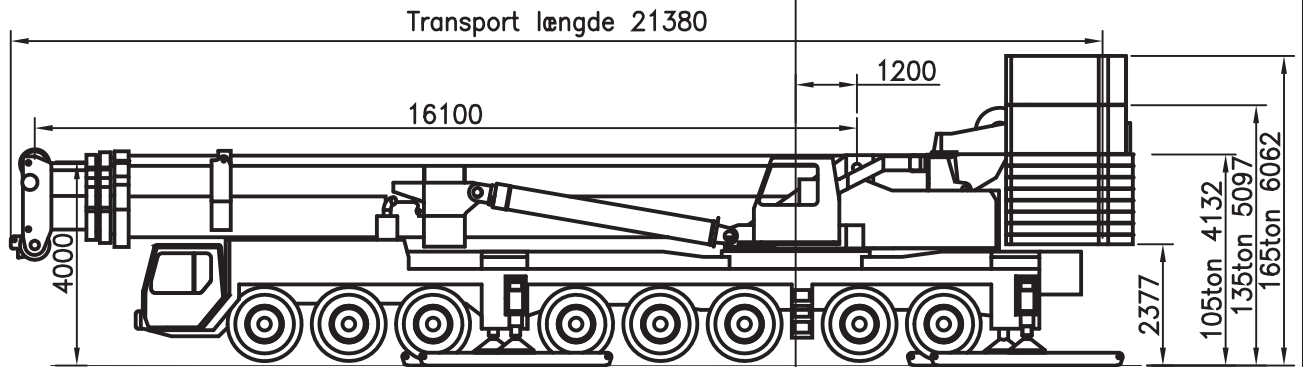
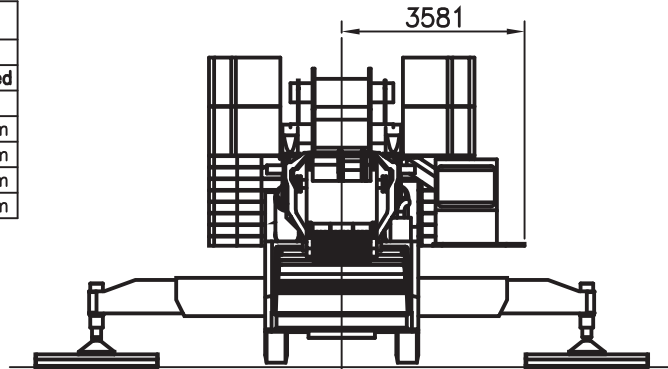

LIEBHERR LTM1500-8.1.
Hovedmål ved opstilling.

Bemærk:
Støttefodspladerne må
kun belastes på midten.

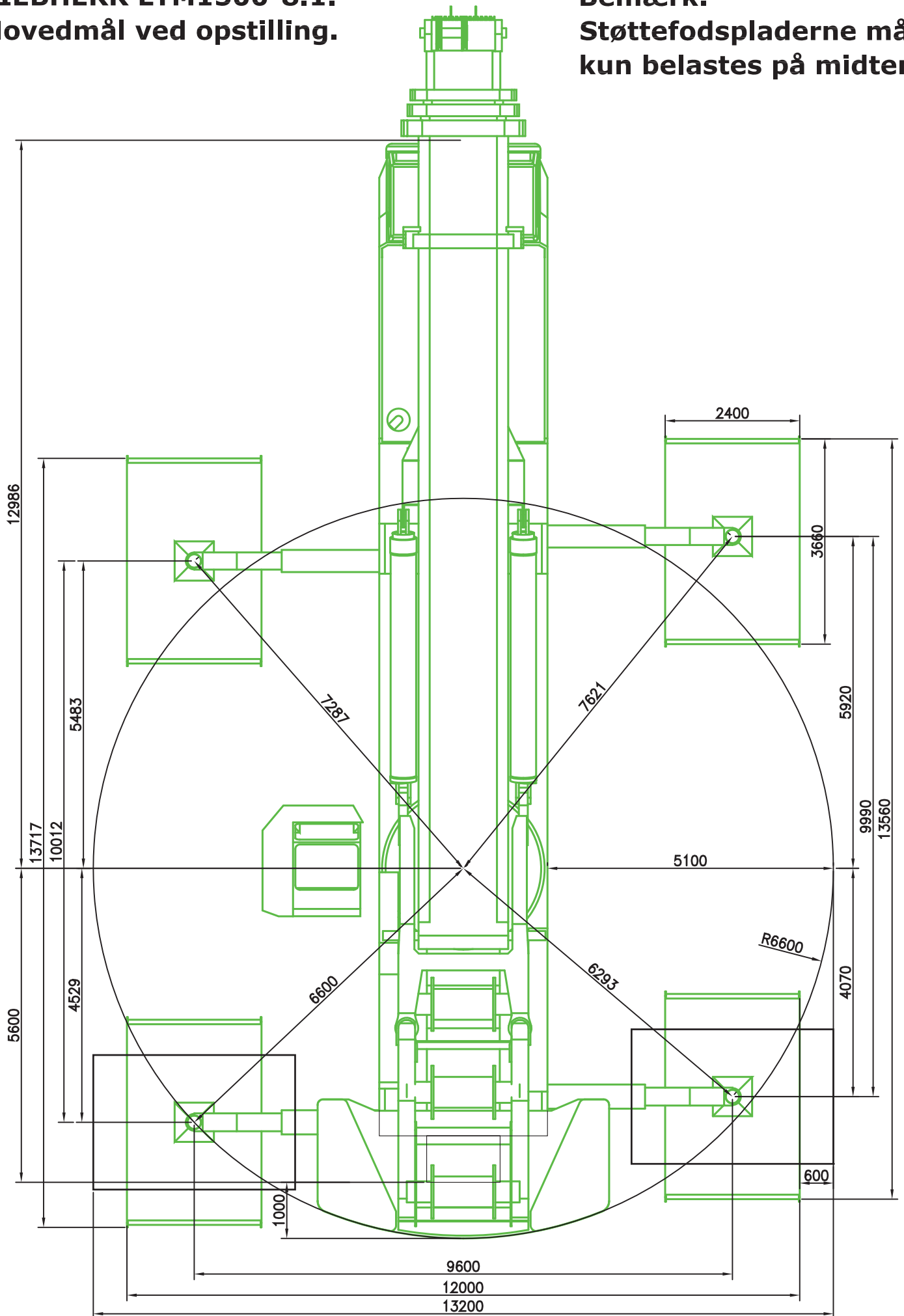

LIEBHERR LTM 1500-8.1. Pladskrav ved montage af gitterspids 6,0 til 63,0m

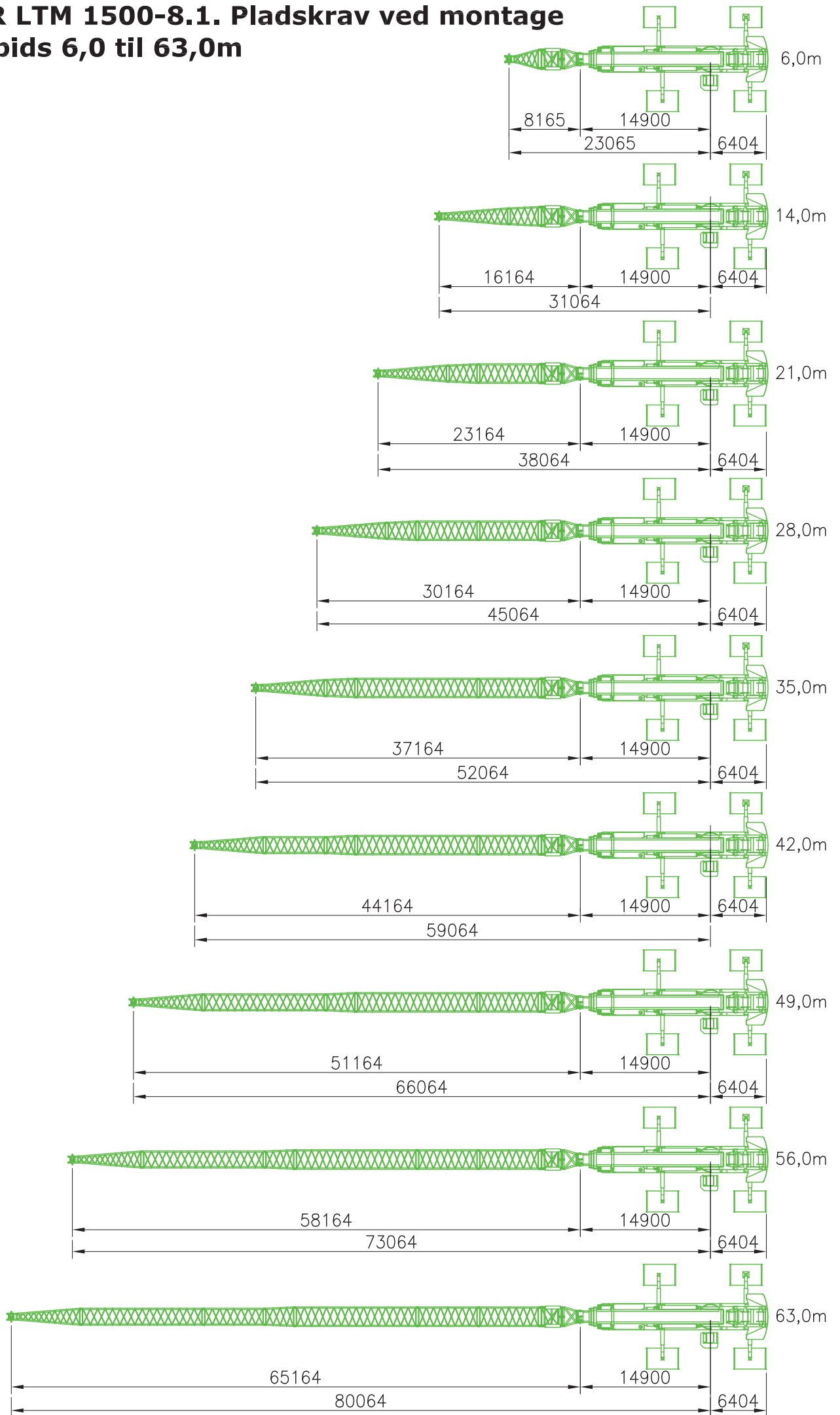

LIEBHERR LTM 1500-8.1. Pladskrav ved montage af gitterspids

21,0 til 91,0m og 14,0+84,0

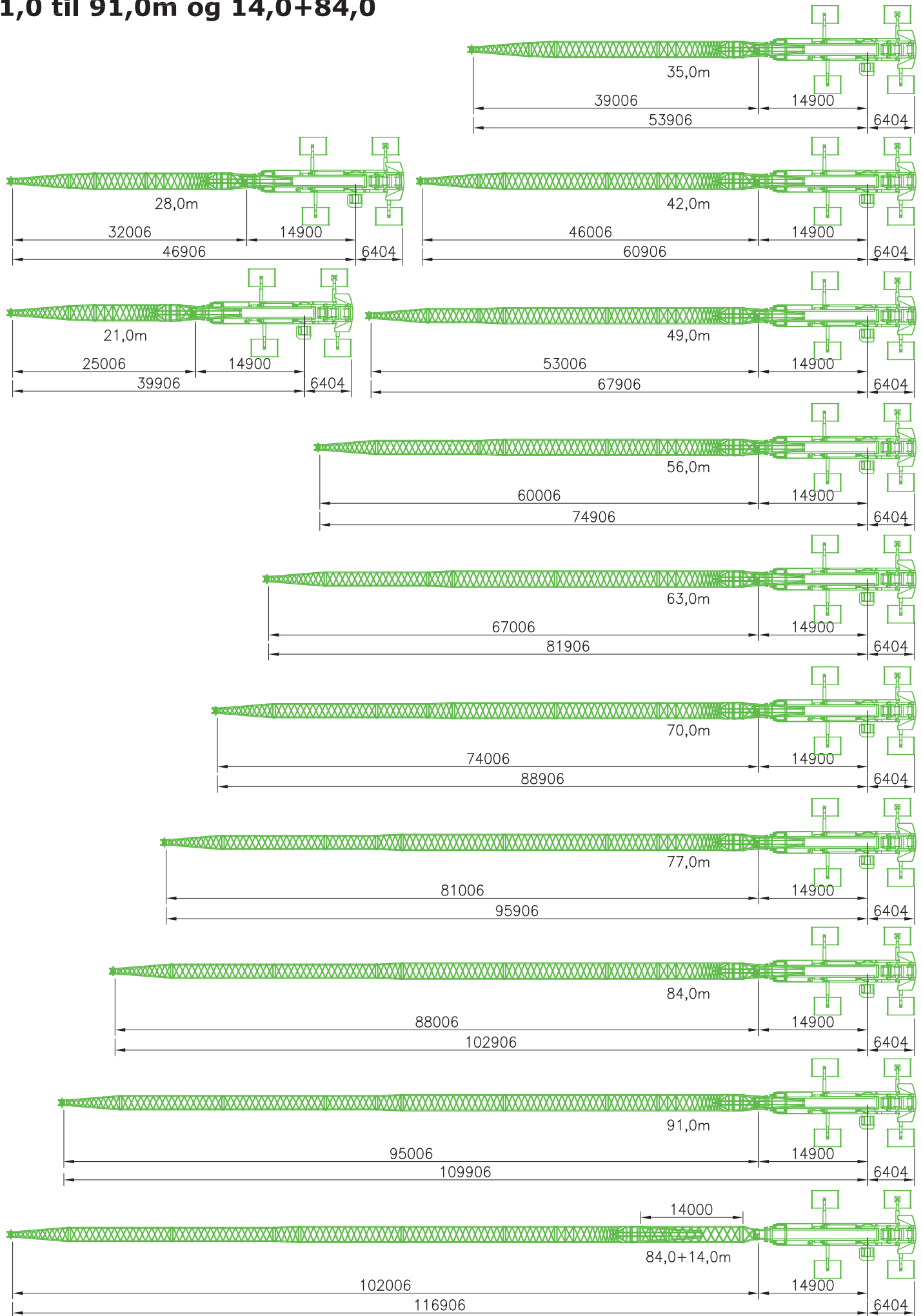

LIEBHERR LTM1500-8.1. Største Y-Lift radier, med Y-Lift i 10°, 15° og 42°

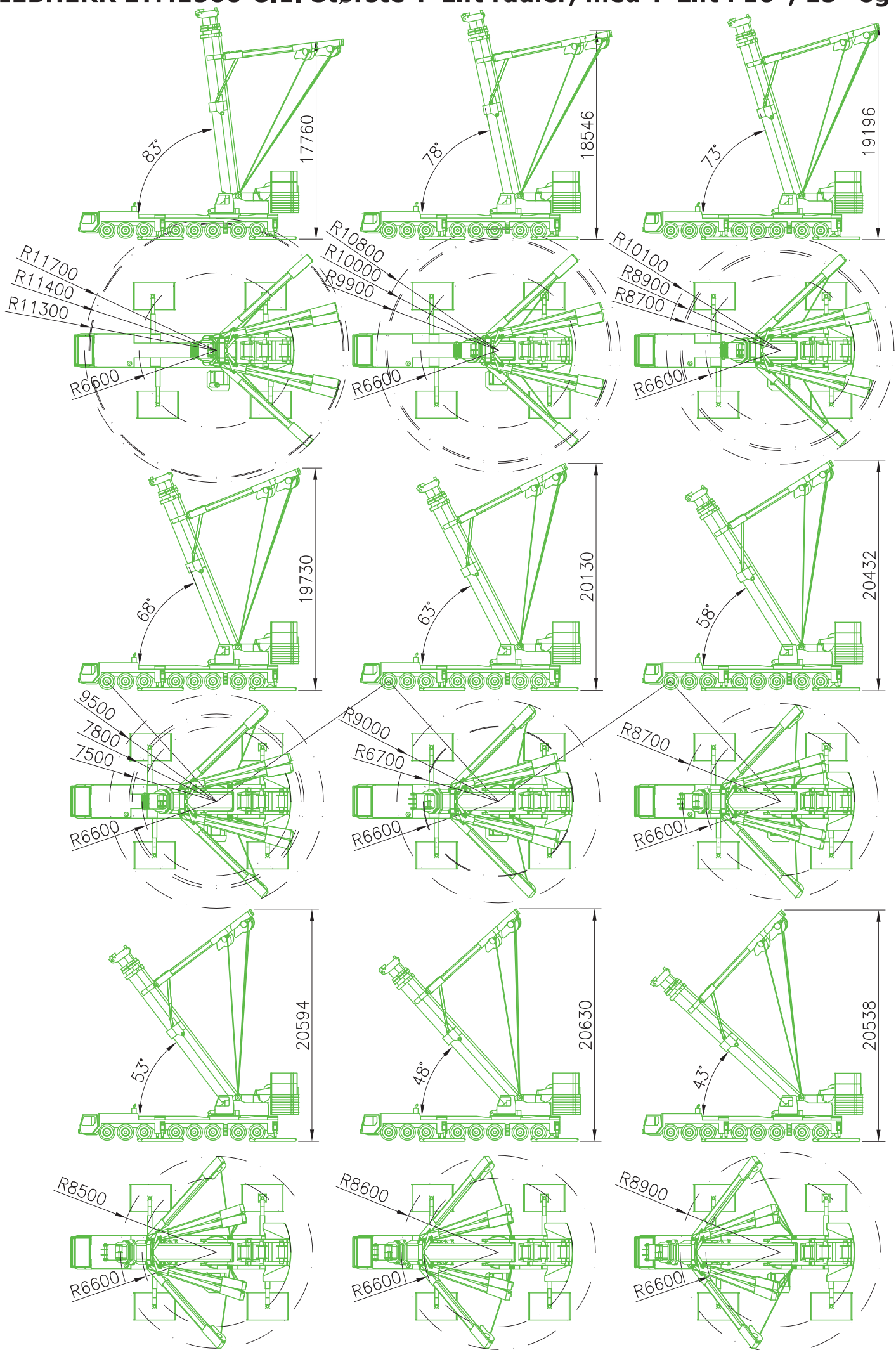

LIEBHERR LTM1500-8.1. Største frihøjde under Y-Lift stag ved forskellige bom vinkler, med Y-Lift i 42°.

De viste afbildninger er med Y-Lift stag parallel med den viste undervogn. Denne tegning er kun vejledende.

